HARIAN UNTUK UMUM
TERBIT SEJAK 28 JUNI 1965

Pendiri: P.K. Ojong (1920-1980)
Jakob Oetama

SABTU
19 NOVEMBER 2011

KOMPAS

AMANAT HATI NURANI RAKYAT

TERBIT 48 HALAMAN + KLASIKA
NOMOR 139 TAHUN KE -47
Online: www.kompas.com
E-mail: kompas@kompas.com
Telepon: Redaksi (021) 5347710
Iklan (021) 53679909
Sirkulasi (021) 53679599

Harga langganan Rp 78.000,–
Harga eceran Rp 3.500,–

LAYANAN PENERBANGAN

Bom Waktu di Atas Bandara Soekarno-Hatta

Oleh CHAPPY HAKIM

Sudah sejak 16 April 2007 peringkat penerbangan Indonesia masuk dalam kategori dua. Artinya, mengacu pada standar regulasi International Civil Aviation Organization, penerbangan Indonesia tidak memenuhi syarat keselamatan terbang internasional.

Penjelasan dalam bahasa aslinya berbunyi: "*... does not comply with International safety standard set by ICAO. Lacks Laws or Regulations necessary to oversee air carriers in accordance with minimum International Safety Standard, or that is civil aviation authority is deficient in one or more areas, such as technical expertise, trained personnel, record keeping or inspection procedures.*"

Pemerintah sebagai pemegang otoritas penerbangan nasional memang berupaya menaikkan kembali peringkat penerbangan Indonesia ke kategori satu. Salah satunya dengan berlakunya Undang-Undang Nomor 1 Tahun 2009 tentang Penerbangan. Dalam UU ini dijelaskan, ada beberapa tindak lanjut yang harus dilakukan dalam batas waktu paling lama dua tahun. Beberapa di antaranya tentang pembentukan Mahkamah Penerbangan; meletakkan posisi Komite Nasional Keselamatan Transportasi langsung di bawah presiden; menyempurnakan lembaga sertifikasi kelaikan udara; dan membentuk lembaga atau institusi penyelenggara pelayanan navigasi penerbangan.

Mungkin yang sangat urgen direalisasikan terkait dengan lembaga pelayanan navigasi penerbangan. Sebab, hal ini langsung berhubungan dengan keselamatan terbang dan pengaturan lalu lintas udara.

Saat ini terdapat sedikitnya lima institusi penyelenggara pelayanan navigasi penerbangan (*air traffic control services*/ATS), masing-masing berada di bawah

(Bersambung ke hal 15 kol 5-7)

KOMPAS/RIZA FATHONI

Presiden Susilo Bambang Yudhoyono (kanan) dan Presiden Amerika Serikat Barack Obama memberikan keterangan pers setelah pertemuan bilateral kedua negara di gedung Bali Nusa Dua Convention Center, Nusa Dua, Bali, Jumat (18/11).

ASEAN Tak Mau Terperangkap

Hillary Clinton ke Myanmar

NUSA DUA, KOMPAS — Isu ditempatkannya pasukan marinir AS di Australia, serta saling klaim antara China dan sejumlah negara anggota ASEAN di kawasan Laut China Selatan, bisa meningkatkan ketegangan. Namun, ASEAN tak mau terperangkap di tengah persaingan kepentingan ini.

Menteri Luar Negeri Marty Natalegawa mengakui adanya dua keinginan terkait perlu tidaknya isu sengketa di Laut China Selatan secara spesifik dibahas dalam pertemuan Konferensi Tingkat Tinggi Ke-6 Asia Timur, yang akan dimulai prosesnya, Sabtu (19/11) ini, di Nusa Dua, Bali.

Menurut Marty, ada satu negara menginginkan isu tersebut sama sekali tidak dibahas secara khusus atau spesifik, sementara ada negara lain yang justru memang menginginkan kebalikannya. Akan tetapi, kedua pihak mengakui peran dan sentralitas

(Bersambung ke hal 15 kol 1-7)

DARI BALI UNTUK ASEAN

	Bali Concord II, 2003	Bali Concord III, 2011
Politik dan Keamanan	Pembentukan Komunitas Keamanan ASEAN, antara lain penyelesaian konflik kawasan secara damai; menjamin kawasan Asia Tenggara bebas nuklir; serta mencegah terorisme dan kejahatan transnasional.	Penyelesaian konflik kawasan; pemberantasan kejahatan transnasional; perompakan; pemberantasan korupsi; serta perlucutan senjata nuklir.
Ekonomi	Pembentukan Komunitas Ekonomi ASEAN untuk mencapai integrasi ekonomi ASEAN tahun 2020 (dipercepat menjadi 2015). Menuju kawasan ekonomi ASEAN yang stabil, makmur, dan kompetitif.	Partisipasi ASEAN dalam perekonomian global; penguatan kapasitas ekonomi ASEAN; adopsi standar produksi dan distribusi komoditas ekonomi; perbaikan akses dan penerapan teknologi; peningkatan investasi agrikultur; serta diversifikasi energi.
Sosial Budaya	Pembentukan Komunitas Sosial Budaya ASEAN. Memperkokoh solidaritas sesama warga ASEAN. Saling mendukung dalam mengatasi masalah kemiskinan, kesetaraan, dan pembangunan manusia.	Penanggulangan dan penanganan bencana alam; penanganan dampak perubahan iklim; kesehatan; pendidikan; serta kebudayaan.

Indonesia 2011

GUNAWAN

Sumber: Litbang "Kompas"/TGH, cari berita "Kompas" dan Kementerian Luar Negeri

www.kompas.com

KOMPAS kring
layanan berlangganan
021-2567 6000
hotline@kompas.com

www.facebook.com/kompasfb
www.twitter.com/hariankompas
www.twitter.com/kompasbreaking

PEROLEHAN MEDALI

		Emas	Perak	Perunggu	Total
1.	Indonesia	125	91	88	304
2.	Vietnam	71	69	68	208
3.	Thailand	69	64	79	212
4.	Malaysia	41	40	56	137

Sumber: Litbang "Kompas", diolah dari berbagai sumber/Data hingga pukul 22.30 WIB

SEA GAMES XXVI

Angkat Besi Dongkrak Indonesia

JAKARTA, KOMPAS — Dimulainya cabang angkat besi, Jumat (18/11), membawa harapan baru panen medali emas di cabang andalan Indonesia itu. Pada hari pertama angkat besi di Jakabaring Sport City, Palembang, kemarin, lifter putra Indonesia merebut tiga medali emas dari empat yang ditawarkan serta berpesta pemecahan rekor.

Tiga medali emas diraih Eko Yuli Irawan di kelas 62 kilogram (kg), Triyatno di kelas 69 kg, dan Sandow W Nasution (77 kg). Harapan pun hadir dengan suksesnya Muhammad Hasbi dan Deni menjadi pelapis Eko dan Triyatno. Hasbi mengamankan perak kelas 62 kg dan Deni meraih perak 69 kg.

Eko, penguasa kelas 62 kg SEA Games, juga mempertajam rekor SEA Games atas namanya sendiri untuk semua kategori angkatan, yaitu *snatch, clean and jerk*, dan total angkatan. Kegemilangan itu diikuti Triyatno.

Triyatno memastikan medali emas jatuh ke pangkuannya begitu sukses mengangkat barbel 176 kg pada kesempatan kedua *clean and jerk* (CJ). Saat itu, semua lawan telah menghabiskan jatah angkatan mereka dengan hasil di bawah Triyatno.

Dengan lawan yang semuanya terkapar, Triyatno mengambil kesempatan ketiga untuk bersenang-senang, *joy lifting*. Ia memilih barbel 181 kg untuk memecahkan rekor SEA Games angkatan CJ atas namanya sendiri (180 kg). "Saya mau buktikan kalau masih kuat. Karena sudah aman (dipastikan emas), saya coba memecahkan rekor," kata lifter 24 tahun yang diasuh pelatih Lukman itu.

Indonesia terus menjauh dari kejaran dua kontingen pesaing terdekat, Vietnam dan Thailand. Jumat, tuan rumah menambah 14 medali emas sehingga total emas teraih mencapai 125 keping.

Selain tiga emas angkat besi, emas juga datang dari balap sepeda BMX (2 emas), wushu (2), panjat tebing (2), softenis (2), serta masing-masing 1 emas dari panahan, judo, dan kempo.

Sapu bersih

Indonesia berpeluang menyapu bersih medali emas bulu tangkis perseorangan. Dari lima final, Sabtu ini, Indonesia meloloskan wakil-wakilnya, bahkan terjadi final sesama Indonesia di ganda putra dan putri.

Di ganda putra, Markis Kido/Hendra Setiawan melawan Bona Septano/Muhammad Ahsan. Sementara di putri, Vita Marissa/Nadya M ditantang Anneke Feinya/Nitya Krishinda. Tiga finalis lain, Simon Santoso (tunggal putra), Adriyanti Firdasari (tunggal putri), dan Tontowi A/Liliyana Natsir (ganda campuran).

Sayang, langkah tim bola basket Indonesia terhenti di semifinal, kalah 62-65 dari Thailand. Pada final, Minggu besok, Thailand menantang Filipina. Pelatih tim basket Indonesia Rastafari Horongbala menilai, tim asuhannya bermain baik meski tak menutupi perasaan kecewanya.

(YNS/OTW/MHD/ADP)

BACA JUGA HAL 30, 31, 45-48

Lihat Juga Video "Penyelenggara SEA Games Temukan 15.000 Tiket Palsu" di vod.kompas.com/tiketpalsu

TANAH AIR

Jejak Krakatau Sebelum 1883

Pandangan mata awas memandang laut, menunggu saat gelombang menjauh. Hanya ada kesempatan beberapa detik, ditambah keberuntungan, agar tubuh tidak diterjang ombak yang terkadang tinggi hingga mencapai dinding tebing.

Oleh AHMAD ARIF dan INDIRA PERMANASARI

Kami harus berhitung sebelum menyeberang dengan merayapi tebing licin itu. Sekali dua kali keberuntungan menyertai. Namun, saat berada di satu cerukan, ombak besar tiba-tiba datang menerjang. Kami hanya bisa merapat ke dinding, memunggungi laut, dan menanti gelombang yang segera datang itu.

(Bersambung ke hal 15 kol 1-4)

BACA JUGA HAL 14, 24, 33-44

PaninBank

◆ Baca "Kompas" Minggu Besok

WAK

Sungai Musi riwayatmu dulu: orang naik itu perahu, membuat tembikar, mengembara, dan berbulan madu dalam biduk. Jejak budaya tembikar kaum pengembara itu masih tersisa hingga hari ini kala Palembang menggelar SEA Games XXVI. Musi juga menjanjikan impian tentang harta karun yang konon tersimpan di dasar sungai. Jangan kaget jika sampai hari ini orang menyelami Musi untuk memburu harta. Musi terus melintas waktu, menghadapi zaman yang berubah. Tepian kiri kanan sungai yang dulu sempat terkesan garang kini berubah ramah. **Sosialita:** Jana Parengkuan

GERMANY'S BEST SUV 2010.*
THE BMW X1.

THE NEW BMW X1 sDRIVE18i EXECUTIVE.
DP STARTS FROM IDR 89 MIO.

Contact your nearest BMW dealers.

*Off Road magazine, Germany, 2010

DJARUM SUPER MLD

NEW

MEROKOK DAPAT MENYEBABKAN KANKER, SERANGAN JANTUNG, IMPOTENSI DAN GANGGUAN KEHAMILAN DAN JANIN

TOYOTA
moving forward

POLITIK & HUKUM

KILAS POLITIK & HUKUM

Mantan Bupati Mentawai Ditahan

Kejaksaan Tinggi Sumatera Barat menahan bekas Bupati Mentawai Edison Saleleubaja dan bekas Kepala Dinas Kehutanan Kabupaten Kepulauan Mentawai Samuel Panggabean karena diduga korupsi dana bagi hasil provisi sumber daya hutan (PSDH). Kepala Pusat Penerangan Hukum Kejaksaan Agung Noor Rachmad, Jumat (18/11), di Jakarta, mengatakan, Edison ditahan sejak 16 November 2011, sementara Samuel sejak 18 November 2011. Mereka ditahan di Rumah Tahanan Muaro Padang. Edison dan Samuel, saat menjabat pada 2005, diduga mengeluarkan kebijakan penggunaan dana bagi hasil PSDH penerimaan tahun 2003 dan 2004 tanpa persetujuan Menteri Kehutanan. Kebijakan tersebut diduga untuk kepentingan diri sendiri, orang lain, atau korporasi yang mengakibatkan kerugian keuangan negara sekitar Rp 1,5 miliar. (FAJ)

Mendagri Panggil Wali Kota Bogor

Wali Kota Bogor Diani Budiarto, Jumat (18/11), memenuhi panggilan Menteri Dalam Negeri Gamawan Fauzi. Ketika diminta menjelaskan perkembangan masalah pencabutan izin pembangunan Gereja Kristen Indonesia (GKI) Yasmin, Diani beralasan pernah mencabut pembekuan izin mendirikan bangunan sesuai putusan Mahkamah Agung. Namun, izin kembali dicabut setelah delapan warga mengadukan tanda tangannya dipalsukan untuk mendapatkan izin. "Tadi pagi, Wali Kota Bogor menjelaskan, sesungguhnya ada fatwa MA bahwa pihak GKI Yasmin bisa menggugat izin yang dicabut, tetapi sampai saat ini belum ada gugatan. Lagipula, wali kota sudah menyiapkan lokasi baru dan mau mengganti pembangunan GKI Yasmin. Saya harap ini bisa diselesaikan, jangan agama yang dipersoalkan, ini soal izin dan stabilitas," kata Gamawan. (INA)

KORUPSI

Gerakan Pemberantasan Terkesan Main-main

JAKARTA, KOMPAS — Gerakan pemberantasan korupsi oleh lembaga penegak hukum, termasuk Komisi Pemberantasan Korupsi, saat ini masih belum serius sehingga terkesan main-main. Buktinya, penanganan kasus-kasus besar baru menjerat aktor-aktor pinggiran dan menengah, sementara aktor utamanya cenderung diloloskan.

Kritik itu disampaikan anggota Komisi III DPR, Bambang Soesatyo, serta peneliti Pusat Studi Islam dan Kenegaraan (PSIK) Universitas Paramadina Jakarta, Aan Rukmana, secara terpisah di Jakarta, Jumat (18/11). Keduanya prihatin dengan praktik korupsi yang kian merajalela di negeri ini, bahkan sebagian melibatkan kementerian dan lingkaran kekuasaan. Padahal, wacana pemberantasan korupsi terus digiatkan, bahkan setiap hari mengisi media massa.

Bambang Soesatyo menilai, pemberantasan korupsi selama ini terkesan main-main saja. Penanganan kasus-kasus korupsi besar hanya heboh dan gaduh di awal, tampak serius, tetapi kemudian menjadi sunyi di ujung, bahkan menjadi antiklimaks. Banyak kasus yang kemudian akhirnya menjadi tidak jelas.

Salah satunya kasus suap wisma atlet SEA Games yang melibatkan bekas Bendahara Umum Partai Demokrat Muhammad Nazarudin. Awalnya kasus itu heboh luar biasa karena sejumlah nama besar terungkap, tetapi hingga kini hanya pelaku-pelaku kelas teri dan menengah yang diproses hukum. Ada gejala pengungkapan kasus itu dibatasi pada Nazaruddin saja.

Kasus cek perjalanan Bank Indonesia juga begitu. Awalnya gaduh dan puluhan politikus ditangkap dengan tuduhan suap. Namun, penyuapnya tidak jelas. Begitu pula kasus dana talangan Bank Century dengan bukti-bukti cukup, tetap tidak bergerak maju. "Kita tampak seperti perang-perangan saja dalam memberantas korupsi. Padahal, korupsinya benaran," katanya.

Aan Rukmana mengungkapkan, tampaknya memang tidak serius memberantas korupsi. Kasus-kasus besar hanya ditindak terhadap pelaku tingkat bawah dan menengah, sementara pelaku kakapnya tidak diungkap jelas. Banyak kasus yang menguap begitu saja.

Kondisi itu terjadi karena pemerintah punya banyak kepentingan, bahkan terikat sejumlah permainan politik kotor. Sebagian elite juga terlibat di dalamnya. Bahkan, kredibilitas penegak hukum juga dipertanyakan, seperti kejaksaan, kepolisian, dan kehakiman.

"Wacana pemberantasan korupsi sepertinya hanya heboh di permukaan, tetapi lemah di pelaksanaan. Akibatnya, praktik korupsi kian merajalela. Uang negara terus dirampok oleh elite politik," katanya.

Bambang Soesatyo dan Aan Rukmana berharap pemerintah serius memberantas korupsi dengan hukuman yang menjerakan pelaku korupsi. (IAM)

CALON PIMPINAN KPK

Pakta Integritas untuk Pegangan Moral KPK

JAKARTA, KOMPAS — Sejumlah anggota Komisi III Dewan Perwakilan Rakyat berencana meminta delapan calon pimpinan Komisi Pemberantasan Korupsi periode 2011-2015 menandatangani pakta integritas. Langkah itu diharapkan menjadi salah satu pegangan secara moral bagi pimpinan KPK.

Ahmad Yani, anggota Komisi III DPR dari Fraksi Partai Persatuan Pembangunan, Jumat (18/11), menuturkan, pakta integritas itu akan disodorkan kepada setiap calon pimpinan (capim) KPK ketika mereka mengikuti uji kelayakan dan kepatutan pada Senin (21/11) hingga 1 Desember 2011. Setiap hari, digelar uji kelayakan dan kepatutan untuk seorang capim KPK.

Menurut Yani, pakta integritas itu diusulkan oleh sejumlah anggota Komisi III, seperti Syarifuddin Sudding (Fraksi Hanura) dan Desmond J Mahesa (Fraksi Gerindra). Lewat pakta integritas itu, capim KPK diminta menjaga integritas, kredibilitas, dan independensi jika dipilih menjadi pimpinan KPK. Mereka juga diminta berkonsentrasi mengusut kasus-kasus besar, seperti pemberian dana talangan Rp 6,7 triliun untuk Bank Century dan pemberian dana keamanan oleh PT Freeport Indonesia kepada aparat keamanan.

Dalam sejumlah pertemuan, seperti yang digelar Fraksi Partai Amanat Nasional, pada Kamis (17/11), semua capim KPK menyatakan bersedia mengusut kasus-kasus besar selama ada bukti yang cukup. Mereka juga menyatakan siap menjaga independensi dan adil. Saan Mustopa, anggota Komisi III DPR dari Fraksi Partai Demokrat, menambahkan, pakta integritas sebagai salah satu bentuk janji moral para capim KPK jika mereka terpilih sebagai pimpinan KPK.

"Kami butuh pimpinan KPK yang tetap menjaga integritas, independensi, dan kredibilitasnya. Kami juga berharap KPK fokus mengusut kasus-kasus besar karena kewenangan mereka amat besar, sedangkan sumber daya terbatas. Jika hanya menggarap kasus kecil, KPK akan kehabisan energi, uang negara yang diselamatkan tidak maksimal, tidak menimbulkan efek jera, dan yang muncul hanya kegaduhan," tutur Saan.

Para capim KPK, kata Saan, akan banyak ditanya tentang komitmen dan strategi pemberantasan korupsi dalam uji kelayakan dan kepatutan yang digelar siang hingga malam hari. Sementara itu, pada pagi hingga siang hari akan dipakai oleh anggota Komisi III DPR untuk mengklarifikasi hal-hal seperti rekam jejak dan kekayaan para capim KPK berikut pengaduan masyarakat. Trimedya Panjaitan, anggota Komisi III dari Fraksi PDI-P, menuturkan, pembuatan pakta integritas pernah dilakukan, antara lain, saat uji kelayakan dan kepatutan calon hakim agung, September 2011. "Jika pakta integritas kembali dibuat, isinya harus lebih konkret dan tegas," kata Trimedya. (NWO)

Priyo di Forum Jumatan

KOMPAS/HENDRA A SETYAWAN

Wakil Ketua DPR Priyo Budi Santoso saat mengikuti Forum Jumatan di Gedung MPR/DPR/DPD, Senayan, Jakarta, Jumat (18/11). Dalam kesempatan tersebut dibahas sejumlah isu hangat, seperti persoalan Papua, pernyataan Ketua Mahkamah Konstitusi tentang jual beli pasal, dan calon pimpinan Komisi Pemberantasan Korupsi.

Pimpinan Kewalahan

Ketidakdisiplinan Anggota DPR Terjadi Sejak Awal Dilantik

JAKARTA, KOMPAS — Pimpinan DPR mengaku kewalahan dengan ketidakdisiplinan sejumlah anggota DPR yang kerap tidak menghadiri rapat. Namun, mereka tidak berwenang menindak karena pemberian sanksi merupakan wewenang fraksi.

Wakil Ketua DPR Priyo Budi Santoso mengatakan, semua pimpinan DPR kesal dengan ketidakdisiplinan anggota yang kerap tidak menghadiri rapat paripurna. "Pada titik tertentu, Pak Marzuki (Ketua DPR Marzuki Alie) kesal, kami semua (pimpinan) sebenarnya geregetan," katanya di Kompleks Parlemen, Senayan, Jakarta, Jumat (18/11)

Sebelumnya, Marzuki mengkritik anggota DPR yang tidak pernah mengevaluasi kinerja sendiri (*Kompas*, 15/11). Kritik itu disampaikan karena banyak anggota DPR yang tidak menghadiri rapat paripurna pembukaan masa persidangan II, tahun sidang 2011-2012, 14 November.

Ketua Fraksi Partai Persatuan Pembangunan Hazrul Azwar juga kesal dengan ketidaksiplinan anggota. Pasalnya, dia sudah berkali-kali mengingatkan anggota untuk selalu hadir tepat waktu dalam setiap rapat, tetapi masih ada yang tidak mengindahkan.

"Itu sebenarnya masalah kemauan anggota, dia harus lebih serius sebagai anggota DPR, apalagi dipilih rakyat. Sudah capailah mengimbau untuk tepat waktu hadir di paripurna ataupun rapat-rapat lain," katanya.

Sejak awal

Ketidakdisiplinan anggota DPR sudah menjadi masalah sejak awal. Tingkat kehadiran anggota DPR sejak dilantik pada Oktober 2009 hingga Juni 2010 (tahun sidang 2009-2010), misalnya, terus turun. Pada masa sidang I (Oktober-Desember 2009), tingkat kehadiran anggota DPR masih 92,57 persen, pada masa sidang II (Januari-Maret 2010) turun menjadi 84,32 persen, dan pada masa sidang III (Januari-Maret 2010) kembali turun menjadi 71,59 persen.

Meski sering menjadi sorotan publik, masih tetap banyak anggota DPR yang tidak menghadiri rapat, baik rapat di komisi dan alat kelengkapan lain, rapat panitia kerja, maupun panitia khusus. Dalam rapat pengambilan keputusan tingkat satu Rancangan Undang-Undang Mahkamah Konstitusi di Badan Legislasi pada pertengahan Juni, misalnya, hanya dihadiri tujuh anggota DPR.

Terakhir, rapat konsinyering Komisi III dengan mitra kerja di Hotel Sahid, Jakarta, Kamis dan Jumat, juga sepi peminat. Dalam rapat pada Kamis malam dengan Sekretariat MPR untuk membahas rencana kerja dan anggaran, misalnya, hanya lima anggota Komisi III yang hadir, antara lain anggota Komisi III dari Fraksi Partai Hanura, Syarifuddin Sudding, dan Wakil Ketua Komisi III Nasir Djamil yang memimpin rapat.

Rapat dengan Kementerian Hukum dan HAM yang dijadwalkan pada Jumat siang batal dilaksanakan karena hanya ada lima anggota Komisi III yang hadir. Sementara itu, dari empat pimpinan Komisi III, tak ada satu pun yang hadir.

Saat dihubungi, Nasir mengaku sedang mengikuti rapat kerja Fraksi Partai Keadilan Sejahtera di Bandung, Jawa Barat, dan sudah meminta izin. Wakil Ketua Komisi III lainnya, Tjatur Sapto Edy, juga mengatakan sudah izin tidak bisa menghadiri rapat karena ada agenda lain.

Menurut Priyo, ketidakhadiran anggota dalam rapat-rapat tidak hanya karena malas. Faktor lainnya adalah beban pekerjaan yang banyak, sementara manajemen rapat belum terkoordinasi dengan baik. (NTA)

BEBERAPA ANGGOTA DPR YANG TERSANDUNG MASALAH ETIKA

MOHAMMAD NAZARUDDIN
Kasus: Suap kepada pimpinan MK
Pelapor/Sumber: Ketua MK Mahfud MD
Keterangan: Nazaruddin mengancam akan mengobrak-abrik kantor MK jika uang pemberiannya ditolak.

HAS

RIBKA TJIPTANING
Kasus: Menghilangkan ayat rokok dalam UU Kesehatan
Pelapor/Sumber: Koalisi Antikorupsi Ayat Rokok (Kakar)
Keterangan: Ribka menolak ketentuan bahwa tembakau atau produk tembakau dinyatakan sebagai zat adiktif.

HAS

RUHUT SITOMPUL
Kasus: Memalsukan surat untuk menikah
Pelapor/Sumber: Anna Rudiantiana Legawati (Istri pertama Ruhut)
Keterangan: Ruhut dituduh memalsukan dokumen, menghilangkan status perkawinan, dan mempunyai istri kedua secara tidak sah.

HAS

ARIFINTO
Kasus: Menonton video porno saat rapat paripurna DPR
Pelapor/Sumber: Tertangkap kamera wartawan
Keterangan: Arifinto membuka "e-mail" miliknya karena jenuh mengikuti rapat paripurna.

HAS

Sumber: Litbang Kompas/STN, diolah dari berbagai sumber

GAYA HIDUP

Apa yang Dapat Diteladani dari Pejabat Publik?

Negarawan yang rendah hati dan bersahaja. Itulah kesan George McTurnan Kahin, Indonesianis dari Cornell University, Amerika Serikat, terhadap Mohammad Natsir yang ditemuinya pada 1948 di Yogyakarta. Jas penuh tambalan yang saat itu dikenakan Natsir hampir tidak menunjukkan sosok Natsir sebagai Menteri Penerangan.

Penampilan sederhana tetap dipertahankan Natsir saat menjadi Perdana Menteri (PM) pada 1950-1951. Sebelum menempati rumah bekas Soekarno di Jalan Pegangsaan Timur (kini Jalan Proklamasi), Jakarta, Natsir dan keluarganya menumpang di sebuah rumah di Jalan Jawa, lalu di kawasan Tanah Abang.

Natsir juga hanya memiliki sebuah mobil pribadi bermerek DeSoto yang telah kusam. Ketika ditawari mobil sedan mewah buatan Amerika Serikat pada 1956, dengan halus Natsir menolaknya. Kesederhanaan Natsir, juga pendiri bangsa lainnya, seperti Bung Hatta, diyakini menjadi keutamaan yang harus dimiliki oleh pejabat publik.

Di Malaysia, kesederhanaan pejabat publik, antara lain, dimunculkan dengan menggunakan mobil nasional, yaitu Proton. Sejak era Mahathir Mohammad, mobil dinas PM negara itu adalah Proton Perdana, yang harga pasarannya Rp 350 juta. Artinya, harga tiga Proton Perdana setara dengan sebuah Toyota Crown Royal Saloon, mobil dinas pejabat tinggi Indonesia, yang harga pasarannya di atas Rp 1 miliar.

Pejabat India menggunakan kendaraan dinas Tata Ambassador. Mobil mirip Fiat produksi Italia tahun 1970-an itu juga wajib berwarna putih agar dapat meredam cuaca panas. Harga mobil itu sekitar Rp 100 juta.

Walaupun mobil dinasnya sederhana, ada anggota parlemen India yang menjadi pemilik maskapai penerbangan Kingfisher. Namun, pejabat publik di India dan Malaysia saat menjalankan tugasnya tetap dituntut berpenampilan sederhana karena mereka sadar harus dapat menjadi teladan bagi rakyat.

Bagaimana di Indonesia? Di DPR saja berjajar mobil mewah diparkir. Nudirman Munir, anggota Komisi III DPR dari Fraksi Partai Golkar, bilang, ada pertimbangan keamanan dan kenyamanan ketika memilih mobil. "Jika naik Toyota Alphard, kami dapat rapat di dalam mobil karena di dalam mobil itu ada meja. Kalau naik mobil (menyebut merek lain) yang jalan 80 kilometer per jam saja sudah goyang, akan banyak anggota DPR yang meninggal karena kecelakaan," kata Nudirman.

Anggota DPR, kata Nudirman, seharusnya tidak dilihat terutama dari mobil yang dipakai, tetapi kinerjanya bagi rakyat. "Kalau anggota DPR hanya datang, duduk, diam, dan duit, tidak ada artinya buat rakyat," katanya.

> **Pejabat publik di India dan Malaysia saat menjalankan tugasnya tetap dituntut berpenampilan sederhana.**

Benarkah? Terkait kinerja DPR, saat berpidato dalam Rapat Paripurna DPR, Senin (14/11), Ketua DPR Marzuki Alie menuturkan, "Dewan sangat menyadari penyelesaian berbagai rancangan undang-undang (RUU) masih jauh dari target."

Menurut Marzuki, sepanjang tahun 2011, DPR menyelesaikan 22 RUU. Di masa sidang saat ini, yang berakhir pada 18 Desember, diharapkan ada 5-6 RUU yang memasuki pembicaraan tingkat II. Jika harapan itu terpenuhi, maksimal ada 28 RUU diselesaikan. Padahal, ada 70 RUU yang menjadi prioritas program legislasi nasional tahun 2011. Dalam pidatonya, Marzuki berharap DPR memperhatikan UUD 1945 saat membuat UU. Sebab, banyak pasal dalam UU yang diuji materi ke Mahkamah Konstitusi dan kemudian dibatalkan karena bertentangan dengan UUD 1945. Sebelum berpidato, Marzuki menyatakan, anggota DPR tidak pernah mau introspeksi diri.

Pernyataan itu muncul karena saat membuka rapat paripurna pada pukul 09.45, atau molor 45 menit dari jadwal dimulainya rapat pada pukul 09.00, hanya sekitar 50 anggota DPR di ruang rapat. Akibatnya, rapat harus diskors karena belum kuorum.

Pada pukul 10.00, rapat kembali dibuka. Saat dicek wartawan sekitar pukul 10.15, baru 241 anggota DPR yang menandatangani absensi. Itu berarti belum mencapai 50 persen tambah satu atau 281 orang, seperti ketentuan kuorum dalam Undang-Undang 27 Tahun 2009 tentang MPR, DPR, DPD, dan DPRD.

Pada Kamis sekitar pukul 10.15, sejumlah pimpinan media massa juga meninggalkan ruang rapat Pansus RUU Perubahan atas UU 2/2011 tentang Partai Politik. Pasalnya, hingga jam itu rapat yang dijadwalkan pukul 09.00 belum dimulai juga.

Lalu, kinerja dan teladan positif apa yang dapat dicontoh dari pejabat publik Indonesia, khususnya para anggota DPR? Rasanya mustahil menemukan keteladanan Natsir, Hatta, atau tokoh lainnya. (M HERNOWO)

BANK CENTURY

Khawatir BPK "Telan Ludah"

JAKARTA, KOMPAS — Tim Pengawas Pelaksanaan Rekomendasi Panitia Khusus DPR atas Bank Century mengkhawatirkan Badan Pemeriksa Keuangan "menelan ludah" kembali hasil audit investigasinya terhadap pengucuran dana talangan sebesar Rp 6,7 triliun untuk Bank Century.

Kekhawatiran itu muncul setelah BPK menunda laporan kepada DPR yang semula akhir November ini menjadi awal atau pertengahan Desember. Penundaan itu disinyalir terkait ada upaya mengeliminasi isi laporan audit forensik.

"Saya khawatir laporan audit forensik BPK justru bertolak belakang dengan laporan audit investigatif sebelumnya. Ini kan namanya menelan ludah kembali. Padahal, yang diharapkan, BPK menemukan penyimpangan-penyimpangan yang lebih dalam lagi," kata anggota Timwas dari Fraksi Hanura, Akbar Faizal, di Jakarta, Jumat (18/11).

Catatan *Kompas*, pada akhir November 2009—saat di bawah Hadi Purnomo—BPK menyerahkan hasil final audit investigasi BPK terhadap pengucuran dana talangan di Bank Century. Dalam laporannya, BPK berpendapat pengelolaan bank itu penuh rekayasa dan praktik tidak sehat.

Dalam laporan sementara—saat BPK di bawah Anwar Nasution—akhir September 2009, BPK menyatakan ada dugaan tindak pidana dalam proses penyehatan Bank Century.

Wakil Ketua BPK Hasan Bisri secara terpisah mengatakan, hasil audit forensik itu belum dilaporkan ke DPR dalam waktu dekat ini. BPK masih mendalami dokumen dan data yang baru masuk. "Minggu depan, tim BPK baru akan mengevaluasi lagi," ujar Hasan Bisri. Kepada *Kompas*, bulan lalu, Hasan Bisri menyatakan, BPK akan menyerahkan laporan audit forensiknya kepada DPR pada akhir November. Ketua BPK Hadi Purnomo (saat itu) juga menjanjikan bersikap independen. (HAR)

HAJI

105 Kloter Tiba di Indonesia

JAKARTA, KOMPAS — Hingga Jumat (18/11) sore, sebanyak 105 kelompok terbang jemaah haji asal Indonesia telah dipulangkan dari Arab Saudi ke Tanah Air. Secara umum, proses pemulangan berjalan lancar, kecuali ada beberapa penundaan jam penerbangan pesawat dari Arab Saudi sehingga beberapa kelompok terbang terpaksa menunggu lama.

Seksi Media Center Panitia Penyelenggara Ibadah Haji Kementerian Agama, Edayanti, mengatakan hal tersebut pada Jumat sore. Dia mengatakan, sebanyak 105 kelompok terbang (kloter) yang telah pulang itu terdiri atas 191.440 orang. Mereka pulang ke sejumlah bandara kedatangan di Tanah Air sejak 11 November.

Edayanti mengakui, ada beberapa kasus keterlambatan dalam proses pemulangan akibat jadwal pesawat yang bergeser. Namun, kondisi itu wajar terjadi pada 10 hari masa operasional pemulangan. Selain disebabkan penyesuaian *slot time*, kondisi itu dipengaruhi kepadatan bandara di Arab Saudi.

"Jika terjadi keterlambatan, pihak penerbangan bertanggung jawab sepenuhnya dengan mengacu kepada kontrak kerja antara Kementerian Agama dan maskapai penerbangan," katanya.

Kepala Subdit Pelaksanaan Anggaran Operasional Haji Kementerian Agama Ariyanto Moekardi Djojokoesoemo mengatakan, hingga Jumat, total sebanyak 343 jemaah haji asal Indonesia meninggal di Arab Saudi. Mereka berasal dari sejumlah daerah, dan wafat selama proses ritual haji, terutama akibat sakit.

"Proses pemulangan haji akan diteruskan hingga jadwal terakhir pada 11 Desember," katanya.

Menurut catatan di Kementerian Agama, total jumlah jemaah asal Indonesia yang beribadah haji ke Arab Saudi pada 2011 sebanyak 221.000 orang. Jemaah haji tersebut terbagi menjadi 498 kloter. (IAM)

Pengamanan di Mulia

KOMPAS/IWAN SETIYAWAN

Aparat Polri bersenjata berpatroli di sekitar Pasar Mulia, Kabupaten Puncak Jaya, Papua, Jumat (18/11). Penembakan dan gangguan keamanan yang masih terjadi membuat aparat TNI dan Polri meningkatkan patroli pengamanan terhadap sejumlah obyek vital di Mulia.

Gabung Lembaga Serupa

Dikaji, Duplikasi Tugas Lembaga Nonstruktural dengan Kementerian

JAKARTA, KOMPAS — Lembaga nonstruktural yang fungsi dan bidang kerjanya serupa diusulkan segera digabung. Pemerintah juga diminta menyiapkan rancangan undang-undang yang menjadi pedoman pembentukan lembaga nonstruktural.

"Penggabungan lembaga nonstruktural merupakan salah satu upaya penataan, selain penghapusan lembaga nonstruktural," kata anggota Komisi II dari Fraksi Partai Kebangkitan Bangsa, A Malik Haramain, Jumat (18/11), di Jakarta.

Kementerian Pendayagunaan Aparatur Negara dan Reformasi Birokrasi (Kementerian PAN dan RB) berjanji akan menghapus 13 lembaga nonstruktural yang tidak efektif serta menggabungkan lembaga nonstruktural. Menurut Malik, ada sekitar 39 lembaga yang bidang kerjanya serupa satu sama lain.

Selain itu, pemerintah juga sudah menyepakati usulan Komisi II untuk membuat Rancangan Undang-Undang tentang Lembaga Nonstruktural. "Hasil kesepakatan dengan pemerintah, perlu dibuat undang-undang tentang lembaga nonstruktural. RUU yang menyusun pemerintah," kata Wakil Ketua Komisi II DPR A Hakam Naja.

Politikus Partai Amanat Nasional itu mengatakan, UU itulah yang akan menjadi pedoman pembentukan lembaga nonstruktural. UU akan mengatur tentang definisi serta syarat dan kriteria pembentukan lembaga nonstruktural. UU itu juga dirancang untuk mengatur mengenai pengalokasian anggaran serta mekanisme pertanggungjawaban lembaga nostruktural.

Hakam mengapresiasi penghapusan 10 lembaga nonstruktural oleh pemerintah. "Ini merupakan permulaan yang baik, terutama dalam upaya reformasi birokrasi," ujarnya.

Meski demikian, menurut Hakam, lembaga nonstruktural perlu ditata kembali. Lembaga nonstruktural yang tidak efisien dan tugasnya tumpang tindih dengan lembaga lain seharusnya segera dihapus. Dengan demikian, diperkirakan, jumlah lembaga nonstruktural dapat dikurangi hingga separuh atau menjadi sekitar 40 lembaga saja. Penataan itu ditargetkan selesai pada pertengahan tahun 2012.

Secara terpisah, Menpan Azwar Abubakar mengatakan, penataan kelembagaan akan dilakukan hingga reformasi birokrasi selesai. Evaluasi dan kajian masih dilakukan untuk memonitor keselarasan fungsi serta kegiatan lembaga-lembaga nonstruktural dan lembaga pemerintah nonkementerian.

Duplikasi tugas

Deputi Kelembagaan Kementerian PAN Ismadi Ananda mengatakan, beberapa hal yang dievaluasi dari fungsi lembaga nonstruktural adalah kemungkinan duplikasi tugas dengan lembaga atau kementerian lain. "Bahkan, dalam amanat pembentukannya di undang-undang sering bias. Komisi Penyiaran merumuskan kebijakan, padahal itu tugas Kementerian Komunikasi dan Informatika, komisi lebih sebagai *advisor* dan membantu," tuturnya.

Anggaran dan kegiatan lembaga juga dievaluasi. Selain dilihat kesesuaiannya dengan amanat pembentukan lembaga itu, tim verifikasi juga mengecek keberadaannya di lapangan.

Untuk 10 lembaga nonstruktural yang segera dihapus, tim verifikasi sudah mengecek bahwa tidak ada kegiatan signifikan dari lembaga-lembaga itu selama dua-tiga tahun ini. Bahkan, ada kantor lembaga yang tinggal papan namanya saja. (NTA/INA)

KORUPSI HAMBALANG

KPK Telusuri Keterlibatan Anas

DEPOK, KOMPAS — Komisi Pemberantasan Korupsi terus menelusuri keterlibatan Ketua Umum Partai Demokrat Anas Urbaningrum dalam dugaan korupsi proyek pembangunan kompleks olahraga di Hambalang, Kabupaten Bogor, Jawa Barat. Kasus dugaan korupsi proyek Hambalang kini masuk dalam tahap penyelidikan KPK.

Penyelidikan korupsi proyek Hambalang berawal dari temuan KPK saat menggeledah kantor bekas Bendahara Umum Partai Demokrat Muhammad Nazaruddin. Selain itu, Nazaruddin saat dalam pelariannya juga mengungkapkan keterlibatan Anas dalam pengadaan proyek Hambalang.

Bahkan, dalam dokumen berita acara pemeriksaan (BAP) Nazaruddin pada kasus suap ke Sekretaris Menteri Pemuda dan Olahraga Wafid Muharram terkait pembangunan wisma atlet SEA Games, Nazaruddin membeberkan peran sentral Anas dalam proyek Hambalang.

Ketua KPK Busyro Muqoddas mengatakan, KPK sedang mendalami keterangan Nazaruddin dalam BAP di kasus suap wisma atlet yang menyebutkan peran Anas di proyek Hambalang. Sekarang secara hukum pernyataan Nazaruddin di BAP belum berkualitas sebagai bukti.

"Memang salah satu alat bukti, tetapi masih harus ditambah dengan bukti lain. Oleh karena itu, kasus Hambalang sedang dalam tahapan penyelidikan. Anas sudah diperiksa," kata Busyro seusai memberikan kuliah umum di Kampus Universitas Indonesia, Depok, Jawa Barat, Jumat (18/11).

Busyro mengakui, saat ini, KPK masih belum menemukan bukti keterlibatan Anas, tetapi belum tentu mantan Ketua Umum PB Himpunan Mahasiswa Islam ini bisa selamat dari jeratan pasal-pasal korupsi. Busyro memastikan keterangan-keterangan Nazaruddin di BAP perihal keterlibatan Anas terus didalami KPK.

Di BAP-nya, Nazaruddin menyebutkan, proyek Hambalang dibahas bersama Anas sejak Desember 2009. Tugas Nazaruddin dalam proyek ini adalah memonitor yang dilakukan politikus Partai Demokrat, Angelina Sondakh dan Mirwan Amir. Disebut, semua perencanaan (proyek Hambalang) diatur Anas.

Koordinator Divisi Hukum dan Monitoring Peradilan Indonesia Corruption Watch Febri Diansyah menyarankan KPK menyisir terlebih dahulu semua pelaku lapangan dalam kasus dugaan korupsi proyek Hambalang. Berikutnya, KPK bisa menjerat siapa pun yang terlibat dalam perencanaan proyek Hambalang. (BIL)

PENCEMARAN NAMA BAIK

KPK Isyaratkan Izinkan Polri Periksa Nazaruddin

JAKARTA, KOMPAS — Komisi Pemberantasan Korupsi menyatakan, tidak ada alasan bagi mereka menolak permintaan Polri untuk memeriksa Muhammad Nazaruddin. Tersangka kasus korupsi wisma atlet SEA Games itu ditetapkan oleh polisi sebagai tersangka pencemaran nama baik Ketua Umum Partai Demokrat Anas Urbaningrum.

"Belum dijawab, masih akan dirapatkan pimpinan, tetapi tak ada alasan untuk tak diizinkan. Kecuali mengenai waktunya, itu yang perlu didiskusikan," kata Johan Budi SP, Juru Bicara KPK, kepada wartawan, Jumat (18/11). Menurut Johan, KPK sudah menerima surat permintaan izin itu dari Polri. "Surat sudah kami terima tanggal 16 November, permintaan izin dari Bareskrim untuk bisa melakukan pemeriksaan Pak Nazar berkaitan pencemaran nama baik," ujarnya.

KPK juga menganggap penetapan Nazaruddin sebagai tersangka pencemaran nama baik tidak akan mengganggu proses pemeriksaan dalam sejumlah kasus yang tengah ditangani KPK.

Namun, hingga kemarin, polisi belum menjadwalkan pemeriksaan terhadap bekas Bendahara Umum Partai Demokrat itu walaupun sudah mengirim surat untuk memeriksa Nazaruddin ke KPK. Kepala Divisi Humas Polri Inspektur Jenderal Saud Usman Nasution di Jakarta, Jumat, belum memastikan kapan Nazaruddin diperiksa sebagai saksi. Penyidik masih memeriksa saksi-saksi lain dalam kasus yang dilaporkan itu.

Kuasa hukum Nazaruddin, OC Kaligis, mengatakan, tidak ada masalah Nazaruddin dilaporkan. Nazaruddin dapat mempertanggungjawabkannya. Anas, melalui kuasa hukum Denny Kailimang dan Patra Zen, melaporkan Nazaruddin terkait pesan singkat yang menyebut keterlibatan Anas dalam kasus korupsi. (FER)

KEGIATAN PRESIDEN

Mudah-mudahan Bisa sampai Jatuh Tempo

November 2011 ini adalah bulan kegiatan internasional. Begitu kata Presiden Susilo Bambang Yudhoyono di Honolulu, Hawaii, Minggu (13/11) malam waktu setempat atau Senin waktu Indonesia bagian barat. Ketika itu, Presiden Yudhoyono baru saja selesai mengikuti Konferensi Tingkat Tinggi Kerja Sama Ekonomi Asia Pasifik atau APEC. Pagi harinya, SBY bersama rombongan terbang sejauh hampir 10.000 kilometer selama hampir 17 jam ke Denpasar, Bali.

Sebelum ke Honolulu, SBY membuka pesta olahraga Asia Tenggara atau SEA Games di Palembang. Di Nusa Dua, Bali, SBY sebagai Ketua ASEAN memimpin Konferensi Tingkat Tinggi (KTT) ASEAN dan KTT Asia Timur.

Selama lima hari di Bali, antara 14 dan 19 November, SBY sibuk dengan sekitar 61 kali pertemuan, yakni pertemuan resmi KTT ataupun pertemuan empat mata dengan setiap kepala delegasi atau kepala pemerintahan/negara yang ikut dalam KTT tersebut.

Resep SBY

"Tenaga Presiden SBY saat ini luar biasa," ujar seorang wartawati dari sebuah kantor berita Jepang yang meliput di Bali, Jumat (18/11). Apa rahasianya, begitu tanya seorang wartawan senior sebuah koran di Jakarta kepada SBY ketika di Honolulu.

> **Kalau sedang punya hajat, lima atau tujuh hari, biasanya saya bersemangat, berenergi.**
>
> Susilo Bambang Yudhoyono

"Kalau sedang punya hajat, lima atau tujuh hari, biasanya saya bersemangat, berenergi, dan tidak pernah *miss* (lepas) mengikuti sidang. Di sana, saya menulis, bicara, dan segala macam. Namun, setelah itu, saya memerlukan waktu satu atau dua hari untuk konsolidasi. Ternyata, kelelahan itu biasanya muncul belakangan. Mungkin usia saya. Tenaga saya terforsir atau terkuras," demikian penjelasan SBY.

"Dalam berkonsolidasi pada akhir pekan, biasanya saya gunakan waktu untuk menandatangani surat-surat atau bertemu dengan satu atau dua menteri. Setelah itu saya *go* (kerja) lagi. Itulah resep saya. Namun, setiap orang pasti punya resepnya sendiri-sendiri," tutur SBY.

SBY mengatakan, dirinya memang perlu istirahat setelah bekerja keras. "Tujuh tahun ini saya belum mengambil cuti. Meskipun begitu, mudah-mudahan saya bisa mengemban tugas sampai jatuh tempo saya nanti," ujar SBY.

Baca SMS

Mungkin bukan hanya konsolidasi diri yang membuat SBY giat bekerja seperti dalam kegiatan internasional di Paris, Bali, dan Honolulu. Apresiasi yang diberikan ketika tampil dalam sebuah wawancara di panggung dalam rangka pertemuan KTT APEC di Honolulu juga membuat SBY bersemangat. Tepuk tangan banyak bergema untuk SBY. Selain itu, SBY juga mengakui sejumlah pihak di luar negeri banyak yang menyampaikan selamat atas prestasinya memimpin Indonesia saat ini.

SBY mengakui apresiasi yang diterimanya memang memberi semangat. "Setiap hari saya terima SMS (*short message service*/pesan pendek) 400 sampai 500 SMS. Sering saya minta Ibu Negara untuk membacakannya. Itulah yang sering menguatkan hati saya," ujar SBY.

SBY juga mengakui sering mendapat kecaman dan pernyataan tidak suka atas dirinya. "Selalu saya disalahkan. Sepertinya tidak menerima saya sebagai pemimpin. Namun, tidak sedikit yang menyampaikan terima kasih kepada saya dan memberi semangat kepada saya. Biarlah Tuhan yang mencatat semuanya ini," ujar SBY. (J OSDAR)

TERORISME

Senjata Terkait Jaringan Internasional

JAKARTA, KOMPAS — Pemasokan senjata yang diduga dilakukan jaringan tersangka kasus terorisme, Abu Omar, diduga terkait dengan jaringan internasional di Malaysia dan Filipina. Hal itu terlihat dari penangkapan dua warga negara Indonesia di Malaysia yang diduga terkait dengan jaringan kelompok Abu Omar.

"Dari informasi awal, mereka memfasilitasi AO (Abu Omar) saat berangkat ke Filipina untuk membeli senjata," kata Kepala Divisi Humas Polri Inspektur Jenderal Saud Usman Nasution di Jakarta, Jumat (18/11).

Kedua WNI yang ditangkap di Malaysia tersebut berinisial S bin R (33) dan D bin B (28). Selain itu, aparat kepolisian Malaysia juga menangkap 10 warga Malaysia yang diduga memfasilitasi kelompok Abu Omar ke Filipina untuk mencari senjata.

Jalur yang digunakan kelompok Abu Omar untuk membeli senjata di Filipina, tutur Saud, adalah Nunukan, Tawau, dan Sabah. Polri masih menunggu perkembangan pemeriksaan 12 orang yang ditangkap aparat kepolisian Malaysia tersebut.

Secara terpisah, Kepala Bagian Penerangan Umum Polri Komisaris Besar Boy Rafli Amar mengatakan, Polri belum memperoleh banyak informasi mengenai dua WNI yang ditangkap aparat kepolisian di Malaysia.

"Otoritas di sana tentu memiliki aturan, yaitu Internal Security Act, untuk memeriksa tersangka yang diduga terkait aksi terorisme," katanya. Boy juga belum tahu apakah kedua WNI yang ditangkap itu akan dideportasi dari Malaysia ke Indonesia.

Saud pernah menjelaskan, setelah ditangkap pada 4 Juli 2011, tersangka Abu Omar diduga bisa membangun jaringan atau sel baru di Jakarta. Anggota jaringan yang baru direkrut untuk dipersiapkan menyerang target-target yang ditentukan dengan senjata api. "Mereka sudah mempunyai sel-sel di Jakarta ini," kata Saud.

Tersangka Abu Omar diduga membentuk kelompok kecil (*halaqoh*) I, II, dan III. Tujuan kelompok itu, tutur Saud, menghidupkan kembali memerangi kaum Syiah di Indonesia, menculik orang-orang yang ditargetkan secara cepat dan rahasia, serta menyerang kantor-kantor kepolisian sektor.

Sejak Juli 2011, paling tidak sudah 18 tersangka dari jaringan kelompok Abu Omar yang ditangkap polisi antiteror. (FER)

Wapres Jelaskan IPM

KOMPAS/ALIF ICHWAN

Wakil Presiden Boediono tersenyum saat memasuki ruang jumpa pers di Kantor Wapres, Jakarta, Jumat (18/11). Didampingi Staf Khusus Wapres M Ikhsan, Deputi Seswapres Bidang Kesejahteraan Rakyat dan Penanggulangan Kemiskinan selaku Sekretaris Eksekutif Tim Nasional Percepatan Penanggulangan Kemiskinan Bambang Widianto, serta Wakil Menteri Pertanian yang juga Kepala Badan Pusat Statistik Rusman Heriawan, Wapres menjelaskan soal Indeks Pembangunan Manusia (IPM).

Presiden Bisa Mencopot

Revisi UU Pemda Pertegas Sanksi Kepala Daerah yang Melanggar

JAKARTA, KOMPAS — Sanksi pemberhentian atau pencopotan kepala daerah yang dipilih langsung diterapkan hanya untuk pelanggaran individu, dan itu bisa dilakukan Presiden. Untuk ketidaktaatan institusi pemerintahan daerah, sanksinya adalah penangguhan pemberian dana dekonsentrasi.

Hal itu rencananya tercantum dalam Revisi Undang-Undang Nomor 32 Tahun 2004 tentang Pemerintahan Daerah. Revisi UU itu berupaya lebih tegas dan memberikan kepastian untuk persoalan yang selama ini menjadi perdebatan. "Untuk pelanggaran pribadi, misalnya kepala daerah tidak disiplin, sebulan di Jakarta dan hanya seminggu di daerah, sanksinya pribadi. Kalau tidak taat sistem, sanksi penangguhan dana dekonsentrasi bisa dikenakan. Dulu, kepala daerah tidak taat hukum nasional, tetapi tidak bisa diberi sanksi," tutur Menteri Dalam Negeri Gamawan Fauzi, Jumat (18/11), di Jakarta.

Sanksi terberat adalah pemberhentian kepala daerah oleh Presiden. Salah satunya tercantum dalam Pasal 49 RUU Pemerintahan Daerah. Disebutkan, kepala daerah yang tidak menjalankan program strategis nasional akan mendapat teguran tertulis. Apabila tidak diindahkan, pemberhentian sementara diterapkan selama tiga bulan. Jika setelahnya masih juga tidak menjalankan program strategis nasional, kepala daerah diberhentikan dari jabatannya.

Pemberhentian kepala daerah, ujar Gamawan, bisa dilakukan Presiden kendati kepala daerah atau Presiden sama-sama dipilih langsung oleh rakyat. Sebab, dalam Pasal 4 UUD 1945 disebutkan, Presiden adalah pemegang kekuasaan negara tertinggi.

Selain itu, ketika dilantik, kepala daerah bersumpah untuk taat pada peraturan/perundangan. Tidak taat aturan berarti kepala daerah melanggar sumpah. Pemberhentian bisa dilakukan untuk kepala daerah yang melanggar sumpah. "Ini sudah ada dalam UU Nomor 32 Tahun 2004. Dalam revisinya, kami hanya mempertegas. Sebelum ini, memang mekanismenya tidak pernah dibuat," ujar Gamawan.

Hubungan pusat-daerah juga diperkuat dengan menjadikan kepala daerah sampai camat sebagai kepala administrasi wilayah di daerahnya. Hal itu mirip dengan yang pernah diterapkan UU Nomor 5 Tahun 1974 tentang Pokok-pokok Pemerintahan Daerah, tetapi tugas pemerintahan umum, seperti menjamin ketenteraman, demokrasi, dan pilar negara, bukan hanya tugas polisi atau pemerintah pusat, melainkan juga kepala daerah sampai camat. Sementara itu, kewenangan kepala daerah yang lahir setelah desentralisasi tidak diubah.

Tidak zamannya lagi

Guru Besar Ilmu Pemerintahan Universitas Gadjah Mada Agus Dwiyanto menilai, pemerintah harus berhati-hati jika akan menerapkan kembali sistem kepala administrasi wilayah. "Mungkin saja saat Orde Baru efektif diterapkan. Namun, konteks zaman sudah jauh berubah, pemerintah harus berpikir ulang untung-ruginya," tuturnya.

Kesulitan koordinasi antara pemerintah pusat dan daerah, kata Agus, semestinya bisa diatasi dengan banyak instrumen, tanpa menghilangkan esensi otonomi daerah. Agus mencontohkan, anggaran bisa menjadi instrumen yang strategis. Sebab, pada umumnya daerah sangat tergantung dana alokasi umum dan dana alokasi khusus dari Anggaran Pendapatan dan Belanja Negara.

Selama ini, kata Agus, pemerintah masih menggunakan cara lama untuk mengelola negara. "Dalam era demokrasi, metodenya harus kolaboratif. Jadi, diperlukan kecakapan komunikasi dan koordinasi, tetapi masalahnya, pemimpin kita *lack of capacity* (kurang kapasitas)," ujar Agus. (INA)

PELANGGARAN HAM

Keluarga Korban Tetap Berharap Ada Penyelesaian

JAKARTA, KOMPAS — Keluarga korban pelanggaran hak asasi manusia terus menyerukan agar kasus tragedi pelanggaran HAM berat yang menewaskan anggota keluarga mereka diusut tuntas. Hingga kini, penanganan kasus-kasus pelanggaran HAM berat belum ada kejelasan.

"Penuntasan tragedi tersebut masih terkatung-katung. Waktu 13 tahun bukan waktu yang pendek. Saya tetap optimistis dalam harapan, tetapi pesimistis dalam perjuangan. Namun, kami tetap menyambut baik terbentuknya tim penuntasan pelanggaran HAM yang dibentuk pemerintah pada 2010. Kami masih menunggu hasil kerja tim," kata Sumarsih, ibu dari almarhum BR Norma Irawan atau Wawan (mahasiswa yang menjadi korban penembakan Semanggi), di Jakarta, Jumat (18/11).

> **Mestinya kami, keluarga korban, tidak perlu meminta kepada pemerintah.**
>
> Sumarsih

Sumarsih mengatakan hal tersebut seusai pemutaran film berjudul *Payung Hitam*. Pemutaran film tersebut merupakan rangkaian peringatan bulan antikekerasan terhadap perempuan yang diputar oleh Kineforum dan Jaringan Perdamaian Perempuan.

Perempuan berjuang

Menurut Olin dari Jaringan Perdamaian Perempuan, ada beberapa film yang diputar. Sejumlah film tersebut menggambarkan para ibu atau perempuan yang berjuang mencari keadilan.

Dalam film tersebut digambarkan perjuangan Sumarsih yang secara rutin berunjuk rasa di depan Istana Negara setiap Kamis untuk mengingatkan pemerintah agar segera mengusut tuntas semua kasus pelanggaran HAM berat yang telah menewaskan banyak korban. Para keluarga korban terus mendesak pemerintah agar masalah tersebut menjadi jelas.

Keluarga korban pelanggaran HAM berat sangat berharap ketika kemudian ada Undang-Undang Nomor 26 Tahun 2000 tentang Pelanggaran Hak Asasi Manusia. Namun, kenyataannya, banyak tragedi HAM tetap belum terungkap, bahkan muncul lagi tragedi lainnya, termasuk kasus pembunuhan aktivis HAM Munir.

"Mestinya kami, keluarga korban, tidak perlu meminta kepada pemerintah karena sudah seharusnya pemerintah bekerja mengungkap pelanggaran itu. Komnas HAM juga telah melakukan penyelidikan," kata Sumarsih.

Untuk membawa kasus-kasus pelanggaran HAM berat ke pengadilan *ad hoc*, menurut Sumarsih, tidaklah mudah karena adanya impunitas dan penegak hukum tidak melaksanakan kewenangannya.

"Semoga saja pembentukan tim penuntasan pelanggaran HAM berat bukan hanya untuk politik pencitraan Presiden Susilo Bambang Yudhoyono. Sampai mana tim ini sudah bekerja? Kadang-kadang saya merenung: jangan-jangan ini hanya permainan dan tidak akan terwujud," kata Sumarsih. (LOK)

PILKADA ULANG PAPUA BARAT

Saksi Tolak Tanda Tangani Hasil Penghitungan Suara

MANOKWARI, KOMPAS — Komisi Pemilihan Umum Papua Barat menetapkan Abraham O Atururi-Rahimin Katjong sebagai pemenang pada pemilihan umum kepala daerah ulang Papua Barat, Jumat (18/11). Namun, tiga dari empat saksi kandidat gubernur-wakil gubernur Papua Barat menolak menandatangani berita acara penghitungan suara sah pilkada ulang gubernur-wakil gubernur Papua Barat 2011-2016 tersebut.

Dari hasil rapat pleno rekapitulasi penghitungan suara, Jumat, Abraham O Atururi-Rahimin Katjong (Bakat) memperoleh 186.040 suara sah atau 43,77 persen dari total 425.076 suara sah. Pada pilkada sebelumnya, 20 Juli 2011, pasangan ini juga memperoleh suara terbanyak, yaitu 57 persen dari total suara.

Peringkat kedua perolehan suara sah dalam pilada ulang adalah Dominggus Mandacan-Origenes Nauw (Donor) yang mendapat 139.823 suara sah atau 32,98 persen. Pasangan lainnya, Wahidin Puarada-Herman Orisoe dan GC Auparay-Hasan Ombier, masing-masing memperoleh 21,73 persen dan 1,61 persen.

Alasan ketiga saksi keberatan menandatangani hasil penghitungan suara tersebut karena laporan tindak pelanggaran masih diproses oleh panitia pengawas. Selain itu, dua rekapitulasi penghitungan suara tingkat kabupaten, Tambrauw dan Maybrat, tidak ditandatangani oleh saksi-saksinya. Laporan dugaan kecurangan juga muncul. Seperti di Kabupaten Bintuni, saksi pasangan Bakat menolak tanda tangan rekapitulasi karena perolehan suara pasangan Donor 100 persen. Ketidakcocokan data yang dilaporkan KPU Maybrat dan Tambrauw dengan Panwas Papua Barat juga sempat mencuat.

Divisi Hukum dan Tindak Lanjut Pelanggaran Panwas Papua Barat Triyono mengatakan, penolakan tersebut hak saksi. Namun, saksi harus menjelaskan secara tertulis alasan tidak mau menyetujui hasil rekapitulasi penghitungan suara sah tersebut. "Saksi punya waktu tiga hari kerja untuk melaporkan keberatannya ke Mahkamah Konstitusi, mulai Senin," katanya.

Ketua Divisi Hukum KPU Papua Barat Filep Wamafma mengatakan, penolakan saksi tiga kandidat tidak dapat membatalkan hasil rekapitulasi suara sah. Meskipun begitu, KPU akan mengumpulkan bukti lebih lanjut untuk menguatkan penolakan saksi tiga kandidat itu. (THT)

BARU

gsk GlaxoSmithKline

CEPAT

MENGURANGI RASA NGILU
KARENA GIGI SENSITIF*.

Alfamart

Produk ini juga tersedia di Alfamart

SENSODYNE®

Clinically proven relief for sensitive teeth

*Ngilu sebagai salah satu ciri-ciri gigi sensitif. Untuk hasil yang cepat, oleskan pada gigi sensitif dan diamkan 1 menit. Baca aturan pakai pada kemasan.

OPINI

e-mail: opini@kompas.com dan opini@kompas.co.id

TAJUK RENCANA

Suara Bersama ASEAN

Keinginan ASEAN membawa satu suara dalam menghadapi berbagai isu di panggung global disepakati pada konferensi tingkat tinggi ke-19 di Bali.

Gaung suara ASEAN diyakini akan lebih kuat jika ditata menjadi satu. Dalam deklarasi yang ditandatangani para pemimpin 10 negara anggota hari Kamis 17 November di Nusa Dua, Bali, ASEAN ingin mengadopsi platform gabungan untuk membawa suara bersama dalam menanggapi isu keamanan, ekonomi, politik, dan kebudayaan dalam berbagai forum multilateral mulai tahun 2022.

Kesepakatan dalam KTT ke-19 yang disebutkan, juga Bali Concord III, memperlihatkan ASEAN tidak lagi hanya berorientasi ke dalam, tetapi juga ingin memperlihatkan kekompakan dalam menghadapi berbagai isu global. Sekadar perbandingan, Bali Concord I tahun 1976 menekankan perdamaian, kemajuan dan kesejahteraan, tetapi masih untuk lingkungan ASEAN sendiri. Begitu juga Bali Concord II tahun 2003 yang antara lain menekankan ide pembentukan komunitas ASEAN.

Sejauh ini ASEAN sudah melakukan interaksi dengan para mitranya. KTT ASEAN dan Asia Timur pekan ini di Bali, misalnya, menghadirkan delapan negara mitra: China, Jepang, Korea Selatan, India, Amerika Serikat, Rusia, Australia, dan Selandia Baru. Namun, berinteraksi dengan para mitra tidaklah cukup. ASEAN perlu bersuara lebih lantang dan vokal dalam menghadapi berbagai isu strategis global agar tidak sekadar menjadi penonton yang bisa menjadi korban atas persoalan yang muncul di belahan bumi lain seperti diingatkan Presiden Susilo Bambang Yudhoyono dalam pidato pembukaan KTT.

Belakangan memang semakin muncul gugatan mengapa krisis ekonomi di belahan bumi lain selalu membawa imbas negatif terhadap perekonomian ASEAN. Gugatan serupa muncul terkait imbas krisis keuangan zona euro dan kegalauan ekonomi AS. Jawabannya tentu saja bagaimana ASEAN melakukan konsolidasi kekuatan ekonomi agar tidak mudah terkena dampak krisis global.

Tentu saja konsolidasi kekuatan internal itu perlu diperkuat dengan upaya mengatasi masalah yang datang dari luar. Maka, sangatlah penting bagi para pemimpin ASEAN seperti tercantum dalam Bali Concord III untuk berbicara dan menyatakan kesepakatan mengatasi kejahatan transnasional, menjamin keamanan dan kebebasan pelayaran internasional, mendorong kerja sama maritim, serta memerangi perompakan dan kejahatan pelayaran lainnya.

Seiring dengan itu, para pemimpin ASEAN menegaskan pula zona ASEAN bebas dari senjata nuklir, menentang perlombaan senjata dan penggunaan energi nuklir hanya untuk tujuan damai. Tidak kalah pentingnya kesepakatan para pemimpin ASEAN bekerja sama dalam memberantas korupsi sebagai salah satu ancaman, yang tidak kalah berbahaya dibandingkan berbagai ancaman kawasan dan global. Seluruh kesepakatan ini diharapkan diikat dalam komitmen untuk diwujudkan secara nyata.

Asia Pasifik dalam Cengkeraman AS

Perkembangan kawasan Asia Pasifik yang sangat dinamis, terutama di bidang ekonomi, telah mendorong AS meningkatkan kehadirannya di kawasan itu.

Asia Pasifik telah menjadi magnet baru bagi AS yang telah bertahun-tahun memusatkan perhatiannya ke kawasan Timur Tengah, Teluk, dan sibuk dalam perang melawan terorisme.

Magnet pertama tentu munculnya China sebagai kekuatan ekonomi terbesar kedua di dunia. Dalam perkembangannya, tentu, kemakmuran itu akan mendorong China juga meningkatkan kekuatan militernya untuk melindungi kepentingan ekonominya.

Magnet kedua adalah tampilnya India sebagai kekuatan baru dari Asia selain China. Munculnya India sebagai kekuatan ekonomi di Asia juga menjadi faktor yang mendorong AS untuk segera memperkuat kehadirannya di kawasan Asia Pasifik.

China dan India, ditambah Jepang dan Korea Selatan, adalah pemain-pemain utama kekuatan utama di kawasan Asia Pasifik, selain negara-negara anggota ASEAN yang semakin hari semakin memantapkan diri. Sebut saja Singapura atau Malaysia, termasuk juga Indonesia.

Di wilayah yang sangat dinamis itu bertemulah atau bahkan bertabrakan kepentingan banyak negara. Sebut saja munculnya klaim sejumlah negara atas kawasan Laut China Selatan yang diyakini memiliki kandungan mineral, termasuk minyak. Karena sejumlah negara—China, Vietnam, Malaysia, Brunei, Filipina, dan Taiwan—saling mengklaim sebagai yang berhak atas kawasan itu. Bukan tidak mungkin terjadi benturan kekuatan, tidak sekadar benturan klaim seperti selama ini.

Kawasan yang menjadi persengketaan itu juga merupakan jalur laut, jalur perdagangan yang tidak hanya penting bagi negara-negara di kawasan, tetapi juga bagi AS. Sebagai gambaran, nilai perdagangan yang melewati jalur itu setiap tahun mencapai 5,3 triliun dollar AS dan 1,2 triliun dollar AS adalah nilai perdagangan AS.

Karena itu, AS menganggap penting kawasan tersebut, dan nilai kepentingannya itu diwujudkan dengan dibangunnya pangkalan militer baru AS di Australia yang diperkuat dengan penempatan 2.500 marinir. Dengan hadirnya pangkalan militer baru di Australia, AS memiliki tiga pangkalan militer di Asia Pasifik, yakni Okinawa (Jepang), Guam, dan Australia.

Kehadiran AS di kawasan Asia Pasifik, dengan menempatkan 2.500 marinir di Australia, pertama dan utama ingin menunjukkan kepada China bahwa mereka masih cukup memiliki kekuatan untuk menghadapi China dan mencegah terjadinya konflik militer di jalur perdagangan, di kawasan Laut China Selatan. Selain itu, AS tentu tidak ingin kehilangan kesempatan untuk hadir dan berperan di wilayah yang begitu dinamis ini.

KOMPAS

TERBIT SEJAK 28 JUNI 1965

Pemimpin Umum: Jakob Oetama
Wakil Pemimpin Umum: Agung Adiprasetyo, St. Sularto
Pemimpin Redaksi/Penanggung Jawab: Rikard Bagun
Wakil Pemimpin Redaksi: Trias Kuncahyono, Taufik H. Mihardja
Redaktur Senior: Nirok Leksono, August Parengkuan
Redaktur Pelaksana: Budiman Tanuredjo
Wakil Redaktur Pelaksana: Andi Suruji, James Luhulima
Sekretaris Redaksi: Retno Bintarti, M. Nasir

oom pasikom

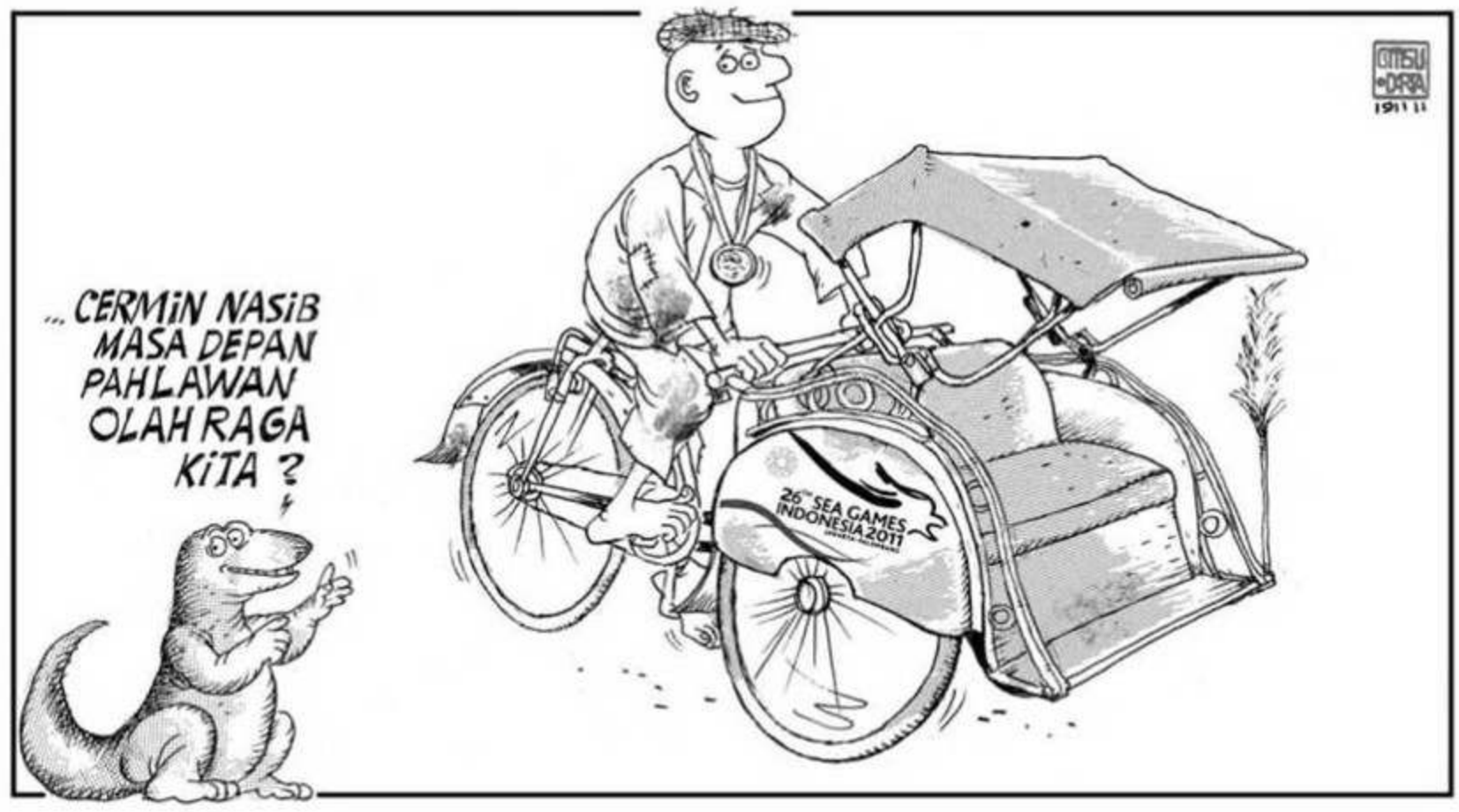

Politik Voyeurisme

Oleh BUDIARTO DANUJAYA

Politik kita penuh sesak prasangka. Sesegera sebuah isu politik diwujudkan jadi sebuah kebijakan, sesegera itu pula bertubi-tubi cerca bertaburan. Padahal, sebelumnya kebijakan ini sebaliknya seolah-olah menjadi tumpuan berjibun harapan publik untuk mengatasi perkara itu. Bahkan, seolah-olah juga darurat sehingga perlu ditempuh segera.

Moratorium remisi hukuman bagi koruptor barangkali contoh paling aktual. Paling-paling sepekan sebelum "niat" atas kebijakan ini dimediakan, sepertinya setiap hari setiap jam setiap menit tak putus celoteh di televisi atas bahaya terlalu empuknya mekanisme remisi bagi gerakan antikorupsi. Dan dalam celoteh, moratorium remisi laiknya juga tumpuan harapan publik paling afdal pula.

Serupa pula pada banyak perkara lain, mulai dana talangan Century, Darsem, perombakan kabinet, sampai Nazaruddin. Misalnya, bahkan begitu simpang siur bela dan cerca sebelumnya sampai kita bingung Nyasarudin—begitu barangkali ejaan lebih tepat menyebutnya—sebetulnya malaikat atau penjahat.

Politik kita lebih banyak memproduksi prasangka ketimbang sungguh-sungguh menyelenggarakan fitrahnya sebagai upaya koeksistensial sadar dan sengaja untuk menggalang kebersamaan.

Alih-alih menggagas penghadiran kemaslahatan bersama, seperti lomba cepat tepat saja, para pelakunya sibuk adu tangkas mencerca, menyelisik niat terselubung para seterunya.

Demokrasi dan ketakpercayaan

Tentu saja dalam demokrasi selalu ada ketakpercayaan. Para pemikir politik dissensus bahkan percaya bahwa demokrasi justru merupakan seni merawat ketaksepakatan demi melestarikan baku kritik dan kontrol yang penting bagi dinamika rekonstruktif masyarakat. Bahkan, demokrasi justru merupakan seni hidup berdamai dengan antagonisme dan konflik.

Meskipun demikian, kiranya juga jelas bahwa dalam demokrasi yang waras, kita tetap harus menyadari perbedaan hakiki antara pendapat yang nalar (*episteme*) dan yang asal (*pistis*). Seturut pembedaan Aristoteles itu, tak mengherankan kalau ada yang beranggapan bahwa politik kita tak lebih dari demokrasi kirik—maaf, maksudnya anak anjing. Tak membedakan tukang pos atau maling, semua disalaki karena tak bisa memilah mana benar mana salah, tak bisa memilih mana baik mana buruk.

Apalagi kalau sampai ada yang sepenuhnya percaya bahwa kemarakan celoteh di internet merupakan gelegak demokrasi. Coba tengok penggalangan simpati, uang, dan "nasionalisme" di jejaring sosial pada perkara Darsem.

Terlepas dari kekejian majikan maupun keberpihakan pengadilan yang mungkin saja terjadi, bisakah kita membunuh tanpa konsekuensi legal sama sekali? Apakah absah nyawa sekadar ditukar harta?

Tidakkah sekurangnya kita perlu "mengadili" kembali agar keadilan senyatanya bagi segenap pihak sungguh-sungguh bisa ditegakkan? Kalau tidak, lalu apa artinya hukum dan hidup sebagai masyarakat di negara hukum?

Tentu saja meladeni kritisisme semacam ini juga akan memancing silang pendapat riuh. Betapapun, sekurangnya kita telah lebih dahulu mencoba mengambil jarak sehingga bisa melihat kedua sisi mata uang dari perkara tersebut dengan lebih dingin dan saksama.

Dengan begitu, kita lebih menggunakan nalar untuk kepentingan publik ketimbang memanfaatkan "nalar" publik.

Dengan begitu, kita akan lebih mungkin memproduksi gagasan mengenai sengkarut hukum dan keadilan secara lebih dalam, kemaslahatan warga negara secara lebih luas, bahkan tanggung jawab etika politik upaya koeksistensial laik politik lebih komprehensif.

Kita harus segera menghentikan cara-cara menggalang massa dan citra politik dengan memompa atavisme primordial publik semacam ini karena justru menyuburkan irasionalitas politik prasangka yang bisa meruyak ke mana-mana.

Gosip dan "ngintip"

Lantaran prasangka lebih laku dari nalar, mirip pada sinetron kita, politik kita lalu juga dipenuhi orang-orang yang kesibukannya seolah-olah cuma mengintip seterunya saja.

Lebih dari monolog-interior James Joice, sungguh menakjubkan, mereka seolah bisa tahu strategi, rencana, manuver, bahkan niat dan naluri busuk terdalam yang bersemayam dalam benak seterunya.

Tak heran kalau debat publik lalu juga lebih banyak menjual ekspertis dalam menguping kasak-kusuk di balik lahirnya sebuah kebijakan ketimbang membahas *raison d'etre* kebijakan itu sendiri. Alih-alih mendalami sangkut paut kebijakan dengan upaya mengejawantahkan utopia kemaslahatan bersama, mereka sibuk mengusut cela terselubung atau celah tercecer.

Lantaran instan, seperti ramalan *fengshui*, omongannya serba generik. Kebijakan, strategi, atau manuver apa pun, misalnya, tanpa banyak pikir segera disangkutkan dengan politik pencitraan atau upaya hukum apa pun buru-buru disengkarutkan dengan pembunuhan karakter. Supaya keren, kerap dibarengi dengan jajak pendapat.

Namun, kalau ada jajak pendapat lain yang kebetulan hasilnya tak sesuai dengan aspirasi, segera dicap gosip politik atau fitnah murahan. Jangan-jangan kita lebih banyak memproduksi gosip politik ketimbang gosip artis.

Entah kapan politik akan mulai kita tempatkan sungguh-sungguh sebagai utopia koeksistensial.

Sebagai semacam politik harapan akan sebuah kebersamaan yang lebih bertanggung jawab untuk mewujudkan keadilan dan kesejahteraan bagi segenap masing-masing warga; yang lebih sadar dan sengaja untuk menarasikan kembali imajineri kolektif kita sebagai bangsa.

Kita harus segera menghentikan cara-cara menghancurkan massa dan citra lawan politik lewat sensasionalisme serebral semacam ini karena cepat atau lambat akan memorakkan entitas norma kolektif kita; memorakkan pilar-pilar ranah publik kita; memorandakan rumah imajineri kolektif kita bersama sebagai bangsa.

BUDIARTO DANUJAYA
Pengajar Filsafat Politik Departemen Filsafat FIB UI

Rp 125 Miliar demi Citra Megah

Oleh INDRA TRANGGONO

Tidak jadi soal rakyat masih hidup susah, yang penting pemerintah bisa menunjukkan kehormatan bangsa dengan citra megah.

Monolog kecil itu sulit dibungkam ketika kita menyaksikan upacara pembukaan SEA Games XXVI/2001 di Palembang (11 November 2011) yang menelan biaya sekitar Rp 125 miliar.

Kompas (13/11) mencatat, peristiwa itu merupakan upacara termegah sepanjang sejarah pesta olahraga Asia Tenggara. Catatan ini jujur dan obyektif. Upacara itu memang spektakuler: perpaduan seni, ide, dan teknologi. Pencapaian itu berhasil menghadirkan peristiwa dramatik tentang keagungan bangsa Nusantara, tempat Kerajaan Sriwijaya memberi sumbangan yang signifikan bagi peradaban bangsa.

Jika kita mengingat pidato Soekarno pada tahun 1961 tentang "jasmerah" (jangan sekali-sekali meninggalkan sejarah), maka upacara pembukaan itu terasa "relevan". Ada upaya membangun kembali memori kolektif bangsa atas asal-usul kebangsaan dan berbagai pencapaian peradabannya.

Terasa hambar

Namun, peneguhan atas kebesaran bangsa melalui SEA Games itu mungkin saja terasa hambar. Ini terjadi ketika kita menghadapkannya dengan perasaan kita tentang kehidupan bangsa yang semakin terfragmentasi dan terdegradasi oleh kepentingan-kepentingan domestik dan pragmatis kelompok elite politik-ekonomi.

Perasaan kebangsaan merupakan puncak penghayatan atas pelbagai pengalaman membangsa dan menegara. Dalam konteks kekinian, perasaan kebangsaan itu terasa hampa ketika kita menjumpai pelbagai perubahan makna dan nilai atas realitas.

Sebut saja negara yang tak lagi sepenuhnya menjadi lembaga besar politik, sosial, ekonomi, dan budaya yang secara nyata memikul kewajiban konstitusional: menyejahterakan, melindungi, dan mencerdaskan rakyat. Negara telah mengalami detotalisasi dan degradasi dalam peran dan fungsinya secara konstitusional. Negara pun akhirnya bermetamorfosis menjadi ruang pergumulan kepentingan kelompok elite politik dan ekonomi yang tunduk kepada hegemoni pasar.

Negara kesejahteraan yang dicita-citakan itu akhirnya tak lebih dari surga yang tak pernah datang. Negara menjelma menjadi ruang besar yang dikapling menjadi kamar-kamar kepentingan yang dikelola dengan sistem rente oleh kelompok elite politik dan ekonomi. Dan, di salah satu kamar yang sempit dan pengap itu, ratusan juta rakyat hidup megap-megap alias susah bernapas. Lebih celaka lagi, rakyat pun harus menyewa kamar itu dengan membayar pelbagai kewajiban pajak.

Dari celah-celah ruang pengap itu, ratusan juta rakyat melihat kelompok elite membagi hasil keuntungan dari eksploitasi mereka atas negara. Uang yang bergumpal-gumpal begitu mudah mereka dapatkan di tengah kesusahan rakyat mengumpulkan serupiah demi serupiah. Rakyat yang menggigit kegetiran pun harus menyaksikan pesta kelompok elite yang digelar sepanjang waktu. Sendok, garpu, dan piring berdenting-denting jadi musik horor bagi rakyat yang hanya bisa punya cita-cita untuk (sekadar) kenyang!

Oksigen harapan

Rakyat percaya, masih ada presiden, menteri-menteri, polisi, militer, hakim, jaksa, wakil rakyat, dan ketua-ketua partai politik. Namun, rakyat sulit mendapatkan makna kepemimpinan politik yang berpotensi mengubah negara ini dari negara "kartel" yang pengap jadi habitat rakyat yang penuh oksigen harapan. Rakyat paham, kini telah terjadi perubahan makna dan peran: pejabat negara bukan lagi penyelenggara negara (negarawan), abdi konstitusi, melainkan sekadar profesi biasa yang cenderung mengabdi pada karier dan pundi-pundi.

Pemahaman itu tak dibangun dengan kecanggihan teoretik ala pakar politik, tetapi penghayatan hidup atas ketahanan (sosial, ekonomi, politik, budaya) yang menekan dan menyiksa.

Dalam ketahanan yang buram itu sulit bagi rakyat untuk memiliki kesamaan perasaan dengan para petinggi di republik ini atas kebangsaan. Termasuk kesamaan di dalam penghayatan atas kebesaran bangsa yang divisualisasi dan dinarasikan secara sangat canggih melalui upacara pembukaan SEA Games XXVI di Palembang, Sumatera Selatan, itu.

Ketika negara semakin soliter dan kehilangan élan solidaritas terhadap rakyat, maka rakyat akan membangun dunia maknanya sendiri atas realitas yang dikonstruksi negara. Penderitaan akan menyuburkan sikap kritis dan keberanian untuk bersikap. Dalam konteks ini, rakyat adalah "filsuf-filsuf" jalanan yang piawai memaknai kenyataan: pelbagai bentuk pencitraan tanpa kejujuran tidak lebih dari sirkus kebohongan yang menyakiti hati rakyat.

Dalam relasi penyelenggara negara dengan rakyat yang tidak tulus, apa pun makna yang coba dibangun negara hanya akan menghasilkan kehampaan. Di sini, hukum kekuasaan—sirkus dan roti—tidak berlaku. Rakyat tidak membutuhkan sirkus dalam kelangkaan roti.

Kita pun menjadi paham kenapa kemenangan tim nasional sepak bola dalam SEA Games XXVI tidak terlalu dielu-elukan rakyat. Rakyat pun tidak menangis ketika timnas senior tamat peluangnya di babak kualifikasi Piala Dunia 2014. Hati rakyat hampa, itulah soalnya.

INDRA TRANGGONO
Pemerhati Kebudayaan; Tinggal di Yogyakarta

POJOK

Presiden Obama tiba di Bali, bandara dikosongkan.
Bukan untuk urusan Freeport, kan, Mister?

◆

Pemerintah harus hentikan kekerasan di Papua.
Semoga masih punya hati nurani.

◆

Indonesia tak terbendung di SEA Games XXVI/2011.
Para penumpang gelap hasil jerih payah atlet sudah kelihatan.

◆

Manajemen rapat di DPR bermasalah.
Kecuali rapat manajemen bagi-bagi proyek.

Mang Usil

Insentif Berbasis Publikasi Internasional

Oleh AGUS PURWANTO

Dunia riset kita masih karut-marut dan derita para periset belum akan berakhir karena gaji dan penghargaan masih jauh dari memadai. Demikian isi utama laporan *Kompas* tentang riset dan aneka masalahnya di Tanah Air.

Dari sekian banyak masalah riset yang disorot, diulas, dan diusulkan oleh Liek Wilardjo (*Kompas*, 30/9/2011) serta Tri Ratnawati dan Satryo BS (*Kompas*, 1/11/2011), ada satu yang masih belum mendapat perhatian, yakni ilmuwan sejati yang telah eksis. Di tengah keadaan yang jauh dari kondusif, dengan berbagai cara dan komitmen, mereka berhasil membuktikan kerja sebagai ilmuwan sejati.

Jurnal internasional

Ilmuwan, sesuai namanya, adalah orang yang melakukan pencarian sesuatu yang baru atau orisinal dengan kerja ilmiah. Ilmuwan lekat dengan orisinalitas. Inilah yang membedakan ilmuwan dengan yang bukan ilmuwan. Teknisi dan laboran juga melakukan kerja ilmiah, tetapi sifatnya rutin dengan prosedur dan hasil yang telah diketahui.

Dosen bergelar doktor, bahkan profesor, dapat saja sangat piawai menjelaskan teori-teori rumit. Namun, selama belum punya kontribusi orisinal yang tertulis dan dimuat di jurnal internasional, ia belum ilmuwan: hanya teknisi teoretis. Ia dosen atau pengajar biasa yang mungkin sangat pintar atau hafal di luar kepala karena telah mengajar subyek itu bertahun-tahun.

Barometer kerja ilmuwan hanya dua: publikasi di jurnal internasional atau paten. Di suatu universitas, bisa jadi ada seribu dosen, sekian ratus doktor, dan sekian puluh guru besar. Namun, hanya beberapa yang mampu eksis sebagai ilmuwan. Contohnya di UI, menurut Terry Mart (*Kompas*, 24/9/2011), dari sekitar 3.000 dosen, hanya 200 yang diklasifikasi sebagai dosen inti penelitian, sedangkan sisanya adalah dosen pengajar dan struktural. Dari 200 dosen ilmuwan ini, UI berharap menghasilkan 150 publikasi internasional per tahun.

Ilmuwan dalam negeri dengan publikasi internasional jelas orang hebat, bahkan mungkin setengah gila. Dengan berbagai kendala yang ada, mereka mampu bertahan, bahkan menghasilkan karya orisinal. Setiap tahun, sekian ratus, bahkan sekian ribu, orang pintar dikirim studi lanjut di luar negeri. Mereka pun mendapatkan gelar akademik tertinggi doktor, tetapi hanya sedikit yang terus eksis sebagai ilmuwan ketika kembali ke Tanah Air.

Penelitian yang dipublikasi di jurnal internasional, selain membuktikan kualitas sang peneliti, juga memperkenalkan peneliti dan institusinya ke tingkat internasional. Pada saatnya, normal tidaknya perguruan tinggi harus diukur dari keluaran publikasi internasionalnya.

Atase Pendidikan Indonesia di India Dr Son Kuswadi, beberapa waktu lalu, menemani beberapa rektor PTN berkunjung ke Indian Institute of Technology (IIT) di New Delhi. Fasilitas di IIT ini relatif terbatas dan lebih kuno daripada fasilitas PTN besar di Indonesia. Di balik keterbatasan ini ternyata IIT tergolong luar biasa. Mereka menghasilkan 1.958 publikasi internasional per tahun dari total 500 dosen.

Keadaan tersebut terbalik dengan ITB. Rektor ITB yang bergabung dalam rombongan tersebut berkomentar, ITB hanya punya 500 publikasi internasional per tahun dari sekitar 1.200 dosennya. Sementara ITS baru 103 publikasi per tahun dari sekitar 1.100 dosen yang dimiliki.

Insentif khusus

Kementerian Riset dan Teknologi perlu membuat program insentif khusus dan besar bagi akademisi atau peneliti yang telah menghasilkan produk berupa publikasi di jurnal internasional. Besar insentif untuk satu publikasi internasional dengan semua penulis Indonesia adalah Rp 100 juta. Program insentif telah ada, tetapi baru sekadar cukup untuk membayar biaya muat publikasi ketika artikel diterima suatu jurnal.

Angka dosen ilmuwan dan angka harapan publikasi per tahun UI cukup menggambarkan kemampuan umum ilmuwan kita. Angka-angka tersebut secara kasar menyatakan, satu ilmuwan menghasilkan satu publikasi dalam 1 tahun 4 bulan. Artinya, insentif Rp 100 juta jadi tambahan gaji sebesar Rp 6 juta per bulan. Angka yang belum seberapa jika dibandingkan gaji peneliti di Malaysia, sekitar Rp 45 juta per bulan, tetapi sangat berarti bagi para dosen ilmuwan di Indonesia. Kalaupun ada dosen yang mampu menghasilkan dua atau tiga publikasi internasional per tahun, insentif tetap harus diberikan secara utuh karena memang layak diberikan atas kemampuannya.

Setiap tahun, pemerintah menggelontorkan dana hibah penelitian yang diperebutkan dan dibagikan berdasarkan proposal penelitian. Masalahnya, hasil penelitian yang dibiayai dana hibah ini hanya berupa laporan yang sifatnya formalitas, tak sampai ke taraf publikasi internasional. Tak ada mekanisme penilaian yang efektif atas hasil penelitian. Barangkali inilah alasan mengapa Kemristek belum berencana menaikkan gaji para peneliti.

Pemberian insentif berbasis karya berupa publikasi di jurnal internasional akan memotong rantai penelitian basa-basi. Program ini sekilas terasa aneh: bagaimana mungkin seseorang dapat berkarya jika tak ada anggaran dan fasilitas seperti dikeluhkan selama ini? Kenyataannya memang ada yang eksis dalam berbagai keterbatasan ini. Mereka harus diapresiasi secara khusus. Merekalah ilmuwan sekaligus pahlawan sejati yang mampu menghidupkan tradisi riset dan meningkatkan pengakuan internasional bagi lembaga riset dan pendidikan tinggi Indonesia.

AGUS PURWANTO
Fisikawan Teoretik ITS

Pendidikan ("Nyambi") Kebudayaan

Oleh YUDHISTIRA ANM MASSARDI

Sesungguhnya, sejak dulu yang jadi tuntutan para seniman dan budayawan adalah kehadiran suatu kementerian yang secara khusus mengelola kebudayaan.

Mengingat begitu luas dan strategisnya wilayah kebudayaan, sangatlah tidak masuk akal jika kebudayaan hanya merupakan sampiran atau kerja sambilan (*nyambi*) seorang menteri pendidikan atau menteri pariwisata.

Kini, setelah puluhan tahun urusan kebudayaan hanya menjadi embel-embel dalam sistem pemerintahan, Presiden Susilo Bambang Yudhoyono justru mengembalikan lagi urusan tersebut (dari Kementerian Pariwisata) ke Kementerian Pendidikan.

Gagal klasifikasi

Pentas ironi yang dimainkan para pemimpin di negeri "pemilik kebudayaan adiluhung" ini bukan cuma tak kunjung usai, melainkan justru terus berulang. Seakan-akan tak ada yang belajar dari sejarah. Persis seperti ironi sejarah: "Kita belajar dari sejarah bahwa kita tidak belajar apa pun dari sejarah."

Penyebabnya, sekali lagi adalah gagal klasifikasi—suatu hal yang diajarkan Aristoteles 25 abad silam. (Seharusnya, pemahaman tentang klasifikasi memang diajarkan sejak usia dini agar kita tidak berkelanjutan gagal menjadi bangsa pembelajar).

Kita sesungguhnya sudah memiliki rumusan pendidikan dan kebudayaan, tetapi para pelaksana gagal memaknainya.

Menurut UU Nomor 20 Tahun 2003 tentang Sistem Pendidikan Nasional, "Pendidikan adalah usaha sadar dan terencana untuk mewujudkan suasana belajar dan proses pembelajaran agar peserta didik secara aktif mengembangkan potensi diri untuk memiliki kekuatan spiritual keagamaan, pengendalian diri, kepribadian, kecerdasan, akhlak mulia, serta keterampilan yang diperlukan dirinya, masyarakat, bangsa, dan negara."

Definisi tersebut secara keseluruhan indah dan luar biasa. Praktiknya, itu hanyalah deretan kata hampa tanpa makna. Seharusnya, undang-undang juga membuat definisi kata "sadar", "terencana", "suasana belajar", "proses", "pembelajaran", "peserta didik", "aktif", "mengembangkan", "potensi diri", "akhlak mulia", dan seterusnya.

Coba, kita tanya, khususnya para guru dan dosen, pahamkah mereka makna setiap kata dalam definisi tersebut? Apakah pemahamannya sama satu sama lain? Lalu, bagaimana implementasi semua makna itu dalam proses belajar-mengajar di kelas?

Kita selalu terjebak pada asumsi bahwa "semua orang pasti sudah tahu" yang dimaksud. Padahal, justru itulah pangkal seluruh kegagalan. Namun, anggaplah semua orang sudah tahu. Mari kita periksa apa yang terjadi selama ini. Jika definisi tadi dilaksanakan sesuai makna tiap kata, hasilnya pastilah luar biasa!

Kenyataannya, sistem pendidikan kita hanya menghasilkan lulusan calon penganggur, tak memiliki keterampilan, secara mental rapuh, dan secara moral koruptif. Metode pembelajaran satu arah, klasikal, hafalan, dengan tujuan akhir ujian nasional, terbukti membunuh kreativitas dan daya hidup siswa. Sistem pendidikan nasional gagal membangun manusia pembelajar!

Tempat sampah

Filsuf Perancis, Jean-Jacques Rousseau, pernah mengingatkan: Salah satu elemen kebudayaan yang bertanggung jawab atas korupsi moral manusia adalah pendidikan, maka pendidikan harus ditransformasikan. "Orang harus mengajarkan kepada anak-anak satu-satunya ilmu, yaitu ilmu tentang kewajiban manusia" (F Budi Hardiman).

Akan tetapi, satu-satunya ilmu yang diajarkan oleh sistem pendidikan kita adalah: lulus ujian nasional dan dapat ijazah!

Pakar pendidikan, Prof Winarno Surakhmad, menyimpulkan, pendidikan nasional kita hanya menggiring bangsa Indonesia pada "tragedi nasional".

Di tengah semua kekacauan itu, seorang Wiendu Nuryanti sekonyong-konyong menerima tugas sebagai wakil menteri pendidikan bidang kebudayaan. Pertanyaan pertama tentulah: Apakah ia paham yang disebut pendidikan dan kebudayaan?

Melalui media massa dikabarkan, Wiendu akan "memasukkan kebudayaan yang membangun karakter bangsa dalam kurikulum pendidikan". Ia menilai, muatan kebudayaan sangat minim dalam kegiatan pendidikan sehingga, misalnya, tidak ada pilihan untuk mengambil mata pelajaran Bahasa Batak dan Jawa. Begitu pula dalam ekstrakurikuler, menari belum disediakan di semua sekolah (Kompas.com, 26/10/2011).

Seorang teman guru berkomentar, "Kurikulum pendidikan di Indonesia nyaris seperti 'tempat sampah'...." Maklum, belum lama berselang, kita melihat betapa sibuknya Kemdiknas yang hendak memasukkan butir-butir "pendidikan karakter" ke dalam kurikulum.

Dengan pola berpikir *business as usual* seperti itu, tampak betapa serampangannya seorang penentu kebijakan. Ia melemparkan tanggung jawab kepada orang lain: dalam hal ini para guru dan murid.

Revolusi kebudayaan

Apa sebenarnya kebudayaan itu? Berbagai sumber menyebutkan, kebudayaan adalah nilai-nilai sosial-kemasyarakatan yang dimiliki sebuah bangsa, bersifat turun-temurun, serta hasil karya artistik dan intelektual yang khas dan menjadi jati diri bangsa itu. Di dalamnya terkandung pengetahuan, kepercayaan, kesenian, moral, hukum, adat istiadat, dan kemampuan-kemampuan lain dari anggota masyarakatnya. Dalam definisi yang lebih ringkas: kebudayaan adalah hasil karya cipta, rasa, dan karsa manusia.

Kebudayaan tidaklah statis. Ia bergerak. Ia hidup. Kebudayaan bukan sekadar kumpulan artefak nilai-nilai dan karya-karya warisan nenek moyang, melainkan sekaligus mengandung hasil karya cipta-rasa-karsa yang terus bertumbuh. Itulah sebabnya, kebudayaan membutuhkan dan melahirkan pendidikan bagi terjadinya proses pewarisan dan pengayaan. Inilah upaya mempertahankan diri dan demi kelangsungan hidup suatu bangsa.

Pendidikan kebudayaan diperlukan agar bisa dicapai nilai-nilai kehidupan, hasil karya artistik dan intelektual yang lebih baik dan lebih indah. Tanpa pendidikan yang berkualitas, kebudayaan hanya akan menjadi prasasti: seperti karya fiksi yang terputus dari ruang dan waktu.

Pendidikan kebudayaan adalah upaya pencerdasan seluruh anak bangsa untuk berani berinisiatif bagi terjadinya perubahan dan perbaikan. Bukan sikap-sikap dan pendekatan *business as usual*. Lebih dari itu, jika kebudayaan bangsa Indonesia sekarang ini adalah kebudayaan korupsi, pendidikan kebudayaan yang harus diselenggarakan adalah yang bisa mendorong anak bangsa untuk melakukan revolusi kebudayaan!

Kita memerlukan manusia-manusia Indonesia baru dalam kapasitas seorang Mao Zedong, Deng Xiaoping, Stalin, Mikhail Gorbachev, Imam Khomeini, Hugo Chavez, Soekarno, Soeharto, Abdurrahman Wahid, dan Nurcholish Madjid. Untuk itu, bolehlah kita meminjam semboyan filsuf Immanuel Kant: *Sapere aude*! (Beranilah berpikir sendiri!), menuju *summum bonum* (kebaikan tertinggi).

Apakah itu tersedia dalam kurikulum dan dipahami para tuan dan nyonya di Kementerian Pendidikan dan Kebudayaan?

YUDHISTIRA ANM MASSARDI
Sastrawan; Wartawan; Pengelola Sekolah Gratis untuk Duafa, TK-SD Batutis Al-Ilmi, Bekasi

REDAKSI YTH

Surat untuk Redaksi Yth hendaknya dilengkapi fotokopi KTP/SIM/paspor yang masih berlaku, berikut nomor telepon yang dapat dihubungi. Kompas tidak mengembalikan surat-surat yang diterima.
e-mail: opini@kompas.com dan/atau opini@kompas.co.id

Pasien Rugi karena Kelalaian Petugas RSAB Harapan Kita

Anak saya diminta oleh dokter Rumah Sakit Anak dan Bunda Harapan Kita, Jakarta, dirawat inap karena indikasi demam berdarah. Pada 4 November lalu, saya mendaftarkan rawat inap itu melalui unit gawat darurat. Saat sebagian petugas medis UGD memasang infus kepada anak saya, petugas administrasi UGD mempersiapkan dokumen rawat inap dan model pembayarannya. Saya pegawai negeri sipil dan menyampaikan bahwa saya peserta Askes. Juga saya beri tahu bahwa saya pun memiliki polis asuransi swasta lain.

Setelah anak saya mendapat kamar di Kelas I Ruang Teratai, tindakan medis selanjutnya diberikan petugas ruang tersebut. Saya pun membayar uang muka sesuai dengan permintaan rumah sakit.

Saya tak mempersoalkan tindakan dan obat yang diberikan kepada anak saya demi kesembuhannya meski ternyata mahal harganya. Belakangan baru saya tahu, sesudah tagihan saya bayar, harga obat dalam satu resep saja hampir Rp 1 juta, sementara petugas medis meresepkan lebih dari satu resep.

Yang menjadi masalah: ketika anak saya diizinkan keluar dari rawat inap pada 6 November lalu dan saya hendak mengurus pembayarannya ke tata rekening ataupun loket Askes, kedua bagian itu tutup. Berbekal dokumen pengurusan administrasi dari Kelas I Ruang Teratai, saya bayar lunas tagihan di loket kasir UGD secara tunai.

Pada 7 November, saya bawa anak saya untuk kontrol ke dokter sekaligus mengurus klaim Askes. Saya kecewa sebab bagian tata rekening menyatakan bahwa saya tak bisa klaim Askes karena anak saya diklasifikasikan sebagai pasien umum. Saya jelaskan bahwa sejak awal saya sudah katakan bahwa saya peserta Askes. Karena kelalaian petugas RSAB Harapan Kita, saya dirugikan. Berharap pembaca lain tidak mengalami hal tak menyenangkan ini.

DWIHANSYAH AN
Kompleks BPK-IV/F-3, Kebon Jeruk, Jakarta Barat

Bus Pelat Merah Menyerempet

Hampir setiap hari saya melewati jalur tol Karangtengah-Tomang. Sering saya perhatikan bus-bus berpelat merah seenaknya memotong jalur tanpa memperhatikan mobil di sebelahnya.

Pada Selasa (15/11), mobil saya diserempet bus ukuran sedang Kementerian Perdagangan bernomor pelat B 7054 IO. Kalau saja saya tidak mengerem, mobil saya dipastikan luluh lantak oleh bus itu. Apakah karena berpelat merah, kendaraan itu seenaknya di jalan raya?

I RUDI IRAWAN
Jalan Endung Surya Putra 211, Baleendah, Bandung

PIN di Awal Transaksi

Kami mohon maaf atas ketidaknyamanan Ibu Tingka Adiati yang menulis surat di *Kompas* (8/11), "Bertransaksi di ATM Mandiri". Untuk bertransaksi di ATM Mandiri, PIN diminta sejak awal transaksi dan selanjutnya tidak meminta PIN untuk setiap transaksi. Ini demi kenyamanan nasabah dan mempermudah transaksi berikutnya.

Kami telah menghubungi Ibu Tingka Adiati untuk menjelaskan secara lisan dan beliau dapat menerima penjelasan kami. Kami dapat dihubungi pada situs www.bankmandiri.co.id dengan memilih menu *contact us* atau surel customer.care@bankmandiri.co.id.

AGUS DWI HANDAYA
Wakil Presiden Senior PT Bank Mandiri (Persero) Tbk

Revitalisasi Pasar Seni Ancol

Apresiasi dan rasa terima kasih mendalam kami kepada Bapak Samsuridjal Djauzi atas masukannya melalui surat di *Kompas* (10/11), "Pasar Seni Ancol Merana".

Dalam upaya mengangkat kembali Pasar Seni Ancol sebagai ikon budaya, manajemen Ancol melakukan serangkaian program revitalisasi Pasar Seni, termasuk infrastruktur dan muatan budaya Pasar Seni mulai tahun 2009 dengan berbagai tahapan.

Pertama, mendirikan North Art Space, yakni sebuah galeri pasar seni modern yang menjadi tuan rumah dari berbagai pameran seni internasional dan nasional. Kedua, program artis residensi yang berkolaborasi dengan sejumlah instansi pendidikan dengan peserta mahasiswa terpilih dari universitas di seluruh Indonesia.

Ketiga, program reseleksi artis dan seniman Pasar Seni untuk meningkatkan kualitas karya seni oleh seniman Pasar Seni dan mengadakan berbagai diskusi seni rutin dengan mengundang para pakar dan budayawan seni Indonesia.

Pada pertengahan November ini, Pasar Seni Ancol bekerja sama dengan harian *Kompas* dan Prambors mengadakan Urban Festival ke-5—festival seni komunitas muda perkotaan—yang diselenggarakan pada 19-20 November 2011.

AGUS ROCHIYARDI
Kepala Divisi Sekretaris Perusahaan PT Pembangunan Jaya Ancol Tbk

INTERNASIONAL

KILAS LUAR NEGERI

Empat Warga Tewas oleh Serangan Al Shabab

Pasukan militan Al Shabab, yang juga sayap Al Qaeda di Somalia, menyerang pos-pos militer dan Uni Afrika di Mogadishu, ibu kota negara yang tengah dilanda perang. Sejumlah pejabat dan saksi mata, Jumat (18/11), mengatakan, akibat serangan itu, 4 warga sipil tewas dan 12 lainnya terluka. Pertempuran sengit pecah pada Kamis malam di sekitar empat pos yang dikuasai pasukan pemerintah dan Uni Afrika, termasuk tembakan senjata-senjata mesin berat dan mortir. "Empat warga sipil tewas di daerah Yaqshid setelah sebuah mortir menghantam rumah mereka. Semua warga takut," kata Habibo Mumin, saksi mata. "Militan melakukan serangan putus asa terhadap pos-pos militer. Namun, mereka dipukul mundur dengan kerugian besar," kata Kolonel Ahmed Ibrahim, pejabat militer Pemerintah Somalia. (AFP/CAL)

DK PBB Bahas Sanksi terhadap Rezim Saleh

Dewan Keamanan PBB akan membahas sikap keras Presiden Yaman Ali Abdullah Saleh yang tidak ingin menyerahkan kekuasaan meski kekerasan terus meningkat. Dewan Keamanan akan mendesak perlunya aksi internasional, kata para diplomat, Kamis (18/11), di Washington. Sementara itu, Qatar mendesak Saleh menandatangani sebuah perjanjian penyerahan kekuasaan yang diprakarsai negara-negara Teluk. Peraih Hadiah Nobel Perdamaian Tawakul Karman, aktivis terkemuka Yaman, mengadakan pembicaraan dengan beberapa utusan PBB sebagai bagian dari kampanye melawan Saleh. Karman memimpin rapat di luar markas besar PBB, Jumat (18/11). Ke-15 anggota DK dengan suara bulat telah mengeluarkan resolusi 2014 pada 21 Oktober lalu. Isi resolusi itu mengecam serangan terhadap para pengunjuk rasa. (AFP/CAL)

Tiga Negara Eks Soviet Bentuk Uni Eurasia

Tiga negara eks Uni Soviet, Jumat (18/11), sepakat membentuk persatuan ekonomi Eurasia, proyek bergaya Uni Eropa yang dimotori Perdana Menteri Rusia Vladimir Putin, guna mempererat hubungan sisa-sisa bekas Uni Soviet. Presiden Rusia Dmitry Medvedev dan mitranya, Presiden Kazakhstan Nursultan Nazarbayev dan Presiden Belarus Alexander Lukashenko, menandatangani kesepakatan yang menargetkan terbentuknya Uni Ekonomi Eurasia pada tahun 2015 mendatang di istana Kremlin, Moskwa. Mereka juga menyepakati sebuah persetujuan formal yang mengatur dibentuknya sebuah badan eksekutif supranasional yang mirip dengan Komisi Eropa guna mencermati upaya integrasi ekonomi pada awal tahun 2012. "Kami melakukan sebuah langkah sangat penting guna terciptanya sebuah persatuan Uni Ekonomi Eurasia. Tak diragukan lagi, langkah ini akan menentukan masa depan negara-negara kami," kata Presiden Medvedev, dalam sebuah komentarnya di televisi yang menayangkan peristiwa bersejarah itu. Putin, yang tidak hadir dalam pertemuan itu, pernah mengungkapkan gagasan pembentukan Uni Eurasia itu dalam artikel di surat kabar, beberapa saat setelah mengumumkan dirinya akan mencalonkan diri kembali sebagai Presiden Rusia pada pemilu 2012. (AFP/SHA)

Tentara Venezuela Beraksi

AP PHOTO/ARIANA CUBILLOS

Para anggota Garda Nasional menghadiri sebuah acara di Caracas, Venezuela, Kamis (17/11). Presiden Hugo Chavez mengerahkan lebih dari 3.200 tentara di beberapa jalan di Caracas dan juga di negara-negara bagian sekitarnya, Miranda dan Vargas. Para tentara dikerahkan untuk memberangus aksi kriminal yang semakin luas dan skalanya meningkat.

AFP/NOEL CELIS

Mantan Presiden Filipina, Gloria Macapagal-Arroyo (tengah), tiba di Bandara Internasional, Manila, Selasa (15/11) lalu. Saat itu, dia hendak berangkat ke Singapura dengan alasan berobat karena sakit. Namun, Pemerintah Filipina mencegahnya pergi.

Gloria Arroyo Ditangkap

Melakukan Kecurangan Pemilu dan Dekat dengan Keluarga Pembunuh

MANILA, JUMAT — Pihak berwenang di Filipina menangkap mantan Presiden Gloria Macapagal-Arroyo saat terbaring di rumah sakit di Manila, Jumat (18/11). Dia dituduh terlibat korupsi dan kecurangan pemilu.

Tuduhan lain, dia bekerja sama dengan klan Ampatuan, keluarga pembantai, demi kecurangan pemilu.

Perintah penangkapan datang dari sebuah pengadilan rendah di Manila. Pengadilan ini mendapat laporan dari Komisi Pemilu Filipina (Comelec) soal kecurangan pemilu.

Penangkapan menjadi puncak konflik, tarik-menarik kepentingan dalam sepekan terakhir terkait rencana kepergian Arroyo (64) ke luar negeri untuk berobat. Dia diberitakan menderita sakit di tulang belakang.

Di Filipina, seseorang yang didakwa karena kecurangan pemilu tidak boleh dibebaskan dengan uang jaminan. "Setelah menemukan kemungkinan kecurangan, pengadilan mengeluarkan perintah penangkapan," kata pihak pengadilan.

Sedianya Arroyo akan terbang ke Singapura, Jumat malam, setelah Mahkamah Agung (MA) menolak langkah pemerintah mencegah mantan orang nomor satu Filipina itu ke luar negeri. Pencegahan muncul karena Arroyo dikhawatirkan akan melarikan diri dari proses hukum kasus korupsi.

"Arroyo dipaksa tetap tinggal karena menghadapi tuduhan soal sabotase pemilu," kata Menteri Kehakiman Leila de Lima. De Lima mengatakan, "Kasus ini memiliki implikasi besar, tidak hanya untuk integritas sistem pemilu, tetapi juga untuk prinsip-prinsip demokrasi. Inilah harapan kita bahwa akhirnya keadilan harus ditegakkan."

Arroyo adalah profesor di sebuah universitas di Manila dan mantan presiden. Dia juga dituding telah melakukan kecurangan selama kekuasaannya antara tahun 2001 dan pertengahan tahun 2010.

Arroyo sedang terbaring di sebuah rumah sakit di Manila, Jumat. Pembantunya berkata, dia sedang dirawat karena penyakit langka di tulang belakang.

Operasi tiga kali

Sudah tiga kali dilakukan operasi tulang belakang di Manila, tetapi selalu gagal. Lalu, Arroyo hendak berobat di Singapura. Namun, menurut De Lima, pemerintah tak keberatan jika Arroyo ditangkap di rumah sakit.

Comelec melaporkan, Arroyo melakukan kecurangan untuk memenangi salah satu pendukungnya untuk mendapatkan kursi di Senat pada Pemilu 2007. Kecurangan ini mengakibatkan kelompok oposisi kalah. Arroyo terancam hukuman seumur hidup jika terbukti bersalah.

Menurut Comelec, Arroyo telah memerintahkan secara luas agar surat suara dirusak dalam pemilu parlemen 2007 demi memenangkan sekutunya. Surat suara yang diganti terjadi di Provinsi Maguindanao, yang dikuasai klan Ampatuan.

Klan Ampatuan, yang dipimpin Andal Ampatuan Senior, adalah sekutu dekat Arroyo. Andal memiliki reputasi sebagai panglima perang di provinsi yang "dikuasai paksa" oleh klan ini selama satu dekade. Klan mempunyai pasukan pribadi yang brutal. Klan ini juga terlibat pembantaian massal terhadap 57 orang, termasuk 30 wartawan, pada tahun 2009 untuk melemahkan lawan politiknya.

Juru bicara MA Filipina, Midas Marquez, mengatakan, para hakim telah memutuskan pencegahan ke luar negeri terhadap Arroyo dan suaminya pekan lalu. Ia menambahkan, putusan itu tak konstitusional dengan alasan Arroyo dan suaminya belum pernah didakwa terkait kasus pidana.

"Para pengacara Arroyo dapat membuktikan larangan bepergian itu adalah satu ketidakadilan atas mereka," kata Marquez.

Arroyo tampak mengenakan penyangga leher dan duduk di kursi roda di dalam ambulans di bandara Manila, Selasa malam. Dia siap terbang ke Singapura beberapa jam setelah pengadilan membatalkan pemerintah yang menghalangi dia bepergian.

Polemik

Namun, De Lima mengatakan akan menentang perintah pengadilan dan memerintahkan petugas imigrasi mencegah Arroyo pergi. Juru bicara Arroyo, Elena Bautista Horn, mengatakan, Arroyo berjanji dengan seorang dokter spesialis di Singapura. Dia menegaskan, Arroyo tidak berencana melarikan diri dan mencari suaka di luar.

Pengacara Arroyo, Raul Lambino, mengecam tuduhan terhadap kliennya sebagai upaya putus asa untuk mencegah dia meninggalkan negara itu. "Mereka melanggar aturan dasar proses hukum," katanya dengan nada tinggi. Dia melihat kasus ini sebagai pertikaian politik tingkat tinggi yang menyebalkan.

Namun, De Lima sekali lagi menegaskan tetap tidak mengizinkan Arroyo meninggalkan tanah air sebab jika Arroyo berhasil pergi ke Singapura, sementara kasus korupsi dan kecurangan pemilu membelitnya, akan sulit bagi Filipina untuk mendatangkannya lagi. Masalahnya, Singapura tak memiliki perjanjian ekstradisi dengan Filipina.

Jose Miguel, suami Arroyo, mengaku marah dan sedih atas kejadian itu. "Pemerintah jahat dan kejam. Bagaimana mungkin mereka menolak keputusan MA. Ini adalah pemerintah tiran".

MA menegaskan, pencegahan dan penangkapan terhadap Arroyo tidak sah. Bahkan, MA mengeluarkan pernyataan tegas akan menangkap De Lima.

(AFP/AP/REUTERS/CAL)

SRI LANKA

Mantan Kepala Staf AD Divonis Tiga Tahun Penjara

COLOMBO, JUMAT — Pengadilan di Sri Lanka, Jumat (18/11), menjatuhi hukuman penjara tiga tahun kepada mantan Kepala Staf AD, Sarath Fonseca. Alasannya, dia telah menuduh adik Presiden memerintahkan pembunuhan para pemberontak Tamil yang menyerahkan diri.

Fonseca, yang bersaing dengan Presiden Mahinda Rajapakse dalam pemilu 2010, telah menjalani hukuman penjara 30 bulan setelah pengadilan militer memutuskan dia terbukti melakukan korupsi.

Dalam sebuah putusan, majelis tiga hakim Pengadilan Tinggi Colombo memutuskan Fonseca bersalah melanggar peraturan darurat. Dia disebutkan telah "menyebar kabar angin dan menyebabkan kekacauan publik" lewat wawancara dengan sebuah mingguan.

Dia menuduh adik Presiden, yakni Menteri Pertahanan Gotabhaya Rajapakse, memerintahkan para komandan lapangan membunuh pemberontak Tamil, yang membawa bendera putih, pada tahap akhir konflik separatis Sri Lanka pada Mei 2009. Bendera putih itu pertanda penyerahan diri.

Menteri Pertahanan menyangkal tuduhan itu saat bersaksi dalam persidangan yang berlangsung 16 bulan. Fonseca, yang juga memberi kesaksian *a de charge*, menegaskan, mingguan itu telah menggunakan komentarnya di luar konteks.

"Saya tidak menerima putusan bersalah ini.... Putusan bersalah ini terjadi di bawah sebuah kediktatoran," kata Fonseca kepada pengadilan. "Rakyat akan memprotes putusan ini dan baru setelah itu independensi pengadilan dipulihkan," katanya.

Hukuman "kerja paksa"

Dakwaan terhadapnya mempunyai ancaman hukuman maksimal penjara sampai 20 tahun. Vonis tiga tahun itu menyebutkan "pemenjaraan keras". Ini artinya, Fonseca diperkirakan melakukan kerja kasar. Keamanan diperketat di sekitar Pengadilan Tinggi Colombo. Ratusan polisi bersenjata menjaga kompleks itu.

Para pendukung Fonseca telah berdemonstrasi dalam sidang-sidang pemeriksaan sebelumnya. Banyak orang datang, Jumat, untuk mendukung mantan pemimpin AD itu saat dia tiba untuk mendengarkan putusan.

Pengacara Fonseca, Nalin Laduwahetty, mengatakan akan mengajukan banding.

Seorang jenderal bintang empat purnawirawan, Fonseca, memimpin tentara Sri Lanka pada kemenangannya tahun 2009 atas Macan Pembebasan Tamil Eelam (LTTE). Ini sekaligus mengakhiri konflik separatis di negara pulau itu yang berlangsung 37 tahun.

Namun, Fonseca kemudian berselisih dengan pemerintah. Dia mengatakan, kasus-kasus hukum terhadapnya adalah bermotivasi politik.

Pada September tahun lalu, sebuah mahkamah militer menjatuhi hukuman 30 bulan penjara kepadanya karena kasus korupsi dalam belanja militer. (AFP/DI)

Polisi Menghadang Demonstran

AP PHOTO/PETROS GIANNAKOURIS

Pemrotes terlihat di tengah bubungan gas air mata yang dilemparkan polisi anti-huru-hara di luar Kedutaan Besar AS di Athena, Yunani, Kamis (17/11). Yunani tak henti-hentinya dilanda aksi protes dari warga yang kecewa dengan kegagalan pemerintah mengatasi perekonomian.

Asia Perkuat Keuangan

Jepang dan China Tawarkan Bantuan untuk Berbagai Proyek

NUSA DUA, KOMPAS — Para pemimpin ASEAN dan tiga negara mitra, China, Jepang, dan Korea Selatan (ASEAN+3), prihatin atas memburuknya perekonomian di Eropa. Untuk membendung pengaruh buruk yang mungkin akan merembet sampai ke kawasan Asia, diperlukan kerja sama lebih erat lagi dalam bidang finansial dan moneter.

Dalam pertemuan antara ASEAN dan ketiga mitranya itu di Bali Nusa Dua Convention Center, Nusa Dua, Bali, Jumat (18/11), dibicarakan tentang komitmen Jepang dan China untuk memberikan pendanaan bagi pembangunan infrastruktur di kawasan ASEAN.

"Perekonomian global mungkin akan mengalami ketidakpastian dan ketidakstabilan di masa yang akan datang. Dunia akan mengalami perubahan yang kompleks," kata Perdana Menteri China Wen Jiabao saat menyampaikan pandangannya.

"Krisis finansial internasional telah berlangsung hingga tahun keempat. Perekonomian global dan finansial masih belum menunjukkan tanda-tanda optimisme. Akibatnya, pemulihan ekonomi di beberapa negara maju malahan kehilangan momentum, negara itu terjebak dalam krisis finansial dan utang," kata Wen.

Untuk mengantisipasi hal tersebut, Wen mengusulkan agar kerja sama di kawasan, termasuk percepatan liberalisasi perdagangan, segera diwujudkan. "Selain itu, kerja sama finansial dan moneter di kawasan Asia juga harus dikembangkan," ujar Wen. Dia juga mengatakan bahwa kesepakatan inisiatif Chiang Mai juga perlu ditingkatkan.

Inisiatif Chiang Mai yang dimaksud Wen adalah yang mekanisme yang dipakai jika negara ASEAN menghadapi krisis keuangan berupa persetujuan mengenai bantuan pencairan dana yang melibatkan bank sentral negara ASEAN, China, Korea, dan Jepang.

Ajakan memperkuat kerja sama untuk mencegah kawasan ASEAN terkena dampak buruk gejolak ekonomi global juga disampaikan oleh Presiden Korea Selatan Lee Myung-bak dan Perdana Menteri Jepang Yoshihiko Noda.

Selalu terbuka

Sekretaris Jenderal ASEAN Surin Pitsuwan memastikan organisasi kawasan tersebut akan selalu membuka diri untuk menerima ajakan kerja sama dari kawasan ataupun negara mana pun seperti selama ini telah dilakukan.

Sejumlah bentuk kerja sama dalam konteks ekonomi dan struktur kawasan lainnya seperti telah dilakukan, baik dalam bentuk ASEAN+1, seperti dengan China, Korea Selatan, dan Jepang, atau dalam konteks kerja sama bersama ketiganya dalam format kerja sama ASEAN serta China, Jepang, dan Korea Selatan.

Pernyataan tersebut disampaikan Surin Pitsuwan seusai mengikuti sesi pertemuan bilateral ASEAN dan China. Sepanjang Jumat, agenda Konferensi Tingkat Tinggi Ke-19 ASEAN diisi sejumlah pertemuan bilateral, baik dalam konteks ASEAN+1, ASEAN+3, maupun bilateral antarnegara.

"Kami lebih memilih bekerja sama dengan banyak pihak dan kawasan ketimbang terikat hanya dengan pihak tertentu, seperti ASEAN+3 yang telah digelar sejak tahun 1997, ketika krisis ekonomi dan finansial kita alami," ujar Surin.

Menurut dia, saatnya sekarang untuk terus mengeksplorasi kemungkinan lain. Pihak ASEAN akan bekerja sama dalam format ASEAN plus atau dengan siapa saja yang memang tertarik untuk datang dan mengajak kerja sama ASEAN.

Nyatakan komitmen

Dalam pertemuan tersebut, China dan Jepang juga berkomitmen untuk memberikan bantuan untuk pembangunan infrastruktur di kawasan ASEAN.

Jepang menawarkan bantuan pembangunan 33 proyek infrastruktur senilai hingga 2 triliun yen (Rp 235,3 triliun). Proyek ini akan didanai bantuan pemerintah ataupun kredit dari sektor swasta. Semua proyek terkait dengan peningkatan konektivitas ASEAN.

Khusus untuk Indonesia, proyek-proyek yang diusulkan termasuk perluasan Bandara Internasional Soekarno-Hatta, pembangunan bandara internasional baru di kawasan Karawang Barat, Jawa Barat; pembangunan pelabuhan internasional di pantai Cilamaya, Jawa Barat; dan membangun jaringan pelayaran jarak pendek dengan kapal ro-ro (*roll-on roll-off*).

China menjanjikan bantuan infrastruktur sebesar 473 juta dollar AS. Pada April, Wen juga menyatakan berkomitmen memberikan bantuan untuk proyek infrastruktur sebesar 19 miliar dollar AS. Tidak jelas apakah komitmen sebesar 473 juta dollar AS itu merupakan dana baru atau bagian dari 19 miliar dollar AS. (DWA/JOE/WAS/DHF)

POLITIK AS

Cain Dilindungi Dinas Rahasia

WASHINGTON, JUMAT — Herman Cain, bakal calon presiden dari Partai Republik, mulai Kamis (17/11) menjadi kandidat pertama partainya yang mendapat perlindungan dari Dinas Rahasia AS, badan pemerintah federal yang melindungi presiden.

Kubu kampanye Cain meminta perlindungan itu. Menteri Keamanan Dalam Negeri Janet Napolitano dan para pemimpin Kongres menyetujui permintaannya, Kamis, menurut juru bicara Dinas Rahasia Ed Donovan.

Para agen dinas elite itu mulai melindungi mantan eksekutif perusahaan piza itu, Kamis. Selama ini ada ancaman-ancaman terhadap Cain, yang popularitasnya naik lagi di jajak pendapat, menurut seorang pejabat yang mengetahui hal ini tetapi minta tak disebutkan identitasnya.

Donovan tak mau mengatakan apakah ada ancaman ataupun membicarakan mengapa perlindungan diberikan. Jubir Cain, JD Gordon, mengatakan, perlindungan itu sudah dimulai. Jubir tidak menjawab dalam sebuah surat elektronik mengapa kubu kampanye itu telah meminta perlindungan federal.

Mantan bos perusahaan piza itu mencoba menjadi kandidat presiden dari Partai Republik untuk pemilu November 2012.

Harian *Washington Post* mengutip jubir Cain, mengatakan, perlindungan itu diminta setelah berita harian itu merinci soal keributan fisik yang melibatkan para wartawan peliput kubu Cain. Cain adalah bakal calon presiden dari Partai Republik yang menerima perlindungan Dinas Rahasia.

Bebas minta perlindungan

Perlindungan Dinas Rahasia diberikan kepada kandidat presiden masing-masing partai besar, tetapi bisa diberikan lebih dulu kalau Departemen Keamanan Dalam Negeri menyetujui permintaan sebuah kubu.

Ketika Barack Obama yang ketika itu senator dari Partai Demokrat ditempatkan dalam perlindungan Dinas Rahasia pada Mei 2007, itu adalah perlindungan paling dini bagi seorang bakal calon presiden. Salah seorang saingannya, Hillary Rodham Clinton, telah menerima perlindungan karena dia adalah seorang mantan ibu negara.

Dalam kampanye tahun 2004, bakal calon presiden dari Demokrat, John Kerry dan John Edwards, menerima perlindungan pada bulan Februari 2004 saat bersaing untuk mendapatkan nominasi partai itu.

Undang-undang federal memungkinkan bakal calon presiden meminta perlindungan kalau mereka memenuhi serangkaian standar, seperti popularitas, yang dilihat dari jajak pendapat.

Cain dalam pekan-pekan terakhir terkena tuduhan pelecehan seksual dari perempuan-perempuan yang bekerja untuknya saat menjadi Ketua Asosiasi Restoran Nasional dekade 1990-an. (AP/REUTERS/DI)

KERJA SAMA INTERNASIONAL

Jepang Siap Membantu ASEAN

NUSA DUA, KOMPAS — Jepang membuka diri terhadap segala bentuk kontribusi dari seluruh dunia dalam melakukan proses rekonstruksi dan rehabilitasi pascabencana gempa dan tsunami 11 Maret. Khusus dengan negara-negara ASEAN, Jepang ingin berbagi berbagai hal terkait pembangunan masyarakat yang tangguh dalam menghadapi risiko bencana alam.

Demikian diungkapkan Deputi Sekretaris Kabinet Urusan Publik Kantor Perdana Menteri Jepang Noriyuki Shikata di sela-sela Konferensi Tingkat Tinggi (KTT) ASEAN+Jepang di Bali Nusa Dua Convention Center (BNDCC), Nusa Dua, Bali, Jumat (18/11).

"Jepang berkomitmen memperkuat kemitraan dengan masyarakat global untuk memastikan (keberlanjutan) berbagai usaha rekonstruksi setelah gempa besar Jepang timur, Maret 2011," tutur Shikata. Salah satu yang dibutuhkan Jepang adalah bagaimana merehabilitasi masyarakat korban bencana alam, baik secara fisik maupun nonfisik.

Menurut Shikata, Jepang ingin memiliki masyarakat yang tangguh dalam menghadapi berbagai risiko bencana alam. Negara-negara ASEAN, yang dilanda berbagai bencana alam besar, seperti gempa bumi, tsunami, banjir, dan taifun, diharapkan bisa berbagi pengalaman dengan Jepang tentang bagaimana merehabilitasi masyarakat daerah bencana.

Ingin belajar juga

Sebaliknya, Jepang juga ingin membagi pengalamannya membangun kembali wilayah-wilayah yang terkena bencana dan teknik konstruksi tahan gempa. "Kami ingin membagi pelajaran yang kami dapatkan tentang bagaimana membangun kembali (kawasan bencana)," ungkap Shikata.

Keinginan Jepang untuk berbagi dalam masalah penanganan bencana ini menjadi salah satu hal yang dibicarakan dalam KTT ASEAN+Jepang, di samping masalah peningkatan konektivitas ASEAN dan pertukaran pemuda antara Jepang dan negara-negara ASEAN. Jepang mengusulkan digelarnya sebuah konferensi internasional para pakar manajemen bencana untuk berbagi pengalaman dan pelajaran dari bencana gempa dan tsunami di Jepang.

Dalam kaitan dengan niat Jepang untuk lepas dari ketergantungan terhadap energi nuklir, Jepang ingin mendapat masukan dan kontribusi sebanyak mungkin dalam pengembangan energi terbarukan, seperti energi matahari, angin, dan panas bumi. "Dalam konteks ini, Indonesia dan Filipina memiliki pengalaman yang lebih maju dalam hal pembangkit listrik tenaga panas bumi. Kami ingin belajar soal itu," kata Shikata. (DHF)

PEMIMPIN ASEAN

Yingluck Memesona

Selain Barack Obama, kepala pemerintahan negara peserta KTT Asia Timur yang ditunggu-tunggu wartawan di Nusa Dua, Bali, adalah Yingluck Shinawatra, Perdana Menteri Thailand yang baru tiga bulan menjabat. Ada berbagai hal menarik mengenai Yingluck yang terlalu sayang untuk dilewatkan.

HANDINING

Yang pertama tentu saja kecantikannya. Tidak hanya karena dia adalah satu-satunya perempuan di antara 10 kepala negara/kepala pemerintahan negara anggota ASEAN, tetapi karena Yingluck memang memiliki kecantikan khas Thailand dan postur tubuh yang menyerupai seorang foto model.

Ada rasa ingin tahu yang lebih untuk melihat penampilannya selama KTT, seperti baju model apa yang akan ia kenakan saat mengikuti sidang-sidang KTT yang melelahkan, model rambut apa yang akan ia pilih, gaun malam apa yang akan ia pakai saat menghadiri *gala dinner*, dan berbagai hal lain, yang sekilas terlihat sepele tetapi memancing rasa ingin tahu orang.

Seperti hari Jumat (18/11), hari kedua ia berada di Nusa Dua, model rambutnya sudah berbeda dengan hari pertama. Saat menghadiri pembukaan KTT Ke-19 ASEAN, Kamis, rambut panjang Yingluck dibiarkan tergerai dengan sedikit dijepit di bagian atas demi kerapian. Pada hari kedua, Yingluck memilih menggelung rambutnya.

Tentu saja, menilai dan mengagumi seseorang hanya dari penampilan luarnya akan menjadi sangat tidak adil. Yingluck juga menarik karena berbagai pencapaiannya. Ia adalah perempuan perdana menteri pertama di Thailand, dan ia meraihnya di usia yang terhitung muda untuk dunia politik, yakni 44 tahun. Bahkan, ia adalah kepala pemerintahan termuda di antara 9 pemimpin negara ASEAN lainnya.

Banyak orang pada awalnya meragukan kemampuan Yingluck di bidang politik, apalagi untuk memimpin negara sepenting Thailand. Ia sempat dicap hanya bermodal popularitas kakaknya, yang pernah menjadi perdana menteri terpopuler di Thailand, Thaksin Shinawatra.

Namun, semua anggapan itu tak membuat Yingluck gentar dan gamang memimpin Thailand walau cobaan sangat berat langsung menghadang begitu ia dilantik sebagai PM. Banjir terbesar di Thailand dalam 50 tahun terakhir telah merenggut lebih dari 500 jiwa dan merendam sebagian besar wilayah Thailand, termasuk pusat-pusat industri dan pusat warisan budaya dunia. Terakhir, ibu kota Bangkok pun terancam terendam air bah.

Tampil semangat

Yingluck pun tampil memimpin usaha pengendalian banjir dan penyelamatan korban dalam skala besar. Ia bahkan membatalkan perjalanan ke pertemuan APEC di Honolulu, Hawaii, pekan lalu, karena banjir masih mengancam Bangkok.

Toh, ia hadir juga di Nusa Dua. Menurut salah satu anggota staf Kementerian Luar Negeri Thailand, Yingluck baru tiba di hotelnya di kawasan Tanjung Benoa, Bali, Kamis pukul 03.00. Baru dua jam memejamkan mata, ia harus mengikuti taklimat dengan para pembantu terdekatnya tentang berbagai agenda sidang KTT ASEAN hari itu.

Tak heran waktu melayani wawancara dengan beberapa media nasional, termasuk *Kompas*, Kamis petang, terlihat semburat-semburat kemerahan di matanya. Raut wajahnya juga menyiratkan kelelahan. Namun, di luar dugaan, ia menjawab semua pertanyaan wartawan—termasuk yang tidak termasuk dalam daftar pertanyaan yang diajukan sebelumnya—dengan semangat.

Keramahan—satu ciri Thailand lainnya—Yingluck tak hilang meski waktu sudah sangat sempit saat para wartawan meminta foto bersama. Dia harus bergegas menuju tempat makan malam dan menyelesaikan makan dalam waktu kurang dari satu jam karena sudah ditunggu Presiden Susilo Bambang Yudhoyono untuk pertemuan bilateral malam itu juga. (DHF)

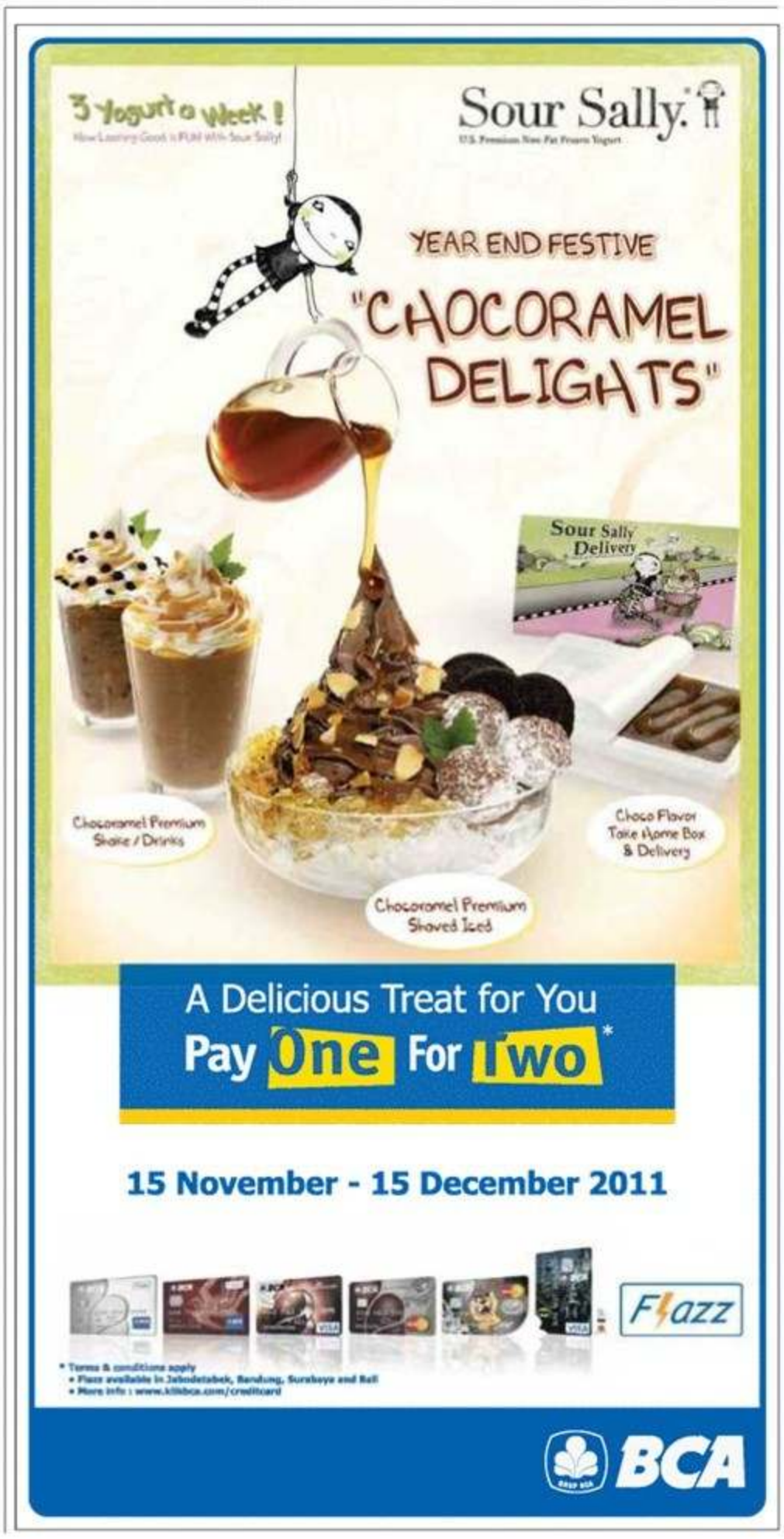

KTT ASEAN & ASIA TIMUR

PERSENJATAAN

Panser RI Amankan Pemimpin Dunia

Sebuah pemandangan membanggakan muncul di sela keriuhan Konferensi Tingkat Tinggi Ke-19 ASEAN dan KTT Ke-6 Asia Timur di Nusa Dua, Bali, 13-19 September 2011. Sejumlah kendaraan tempur baja 6 x 6 Anoa buatan PT Pindad *nongkrong* di sejumlah titik strategis.

Menurut Komandan Eskadron Kavaleri Panser dari Pasukan Pengamanan Presiden (Dronkavser Paspampres) Letkol (Kav) Jala Argananto, keberadaan panser-panser Anoa dipersiapkan untuk situasi darurat, seperti mengevakuasi para kepala negara.

"Satu panser mengevakuasi satu kepala negara dan pasangannya dalam situasi darurat untuk melarikan diri walau kapasitas panser sampai 13 orang," ujar Argananto yang lulusan Akabri tahun 1993.

Argananto mengaku bangga menggunakan panser Anoa yang sejak tahun 2008 sudah memperkuat sistem persenjataan di kesatuannya. Selain bergerak lincah dengan kecepatan 95 kilometer per jam, panser ini juga tangguh menembus berbagai kondisi medan. "Panser Anoa bisa dipacu melewati air dengan kedalaman sampai 1,5 meter. Daya jelajahnya juga jauh lebih luas dibandingkan panser lain di kelasnya, sampai 600 kilometer. Sistem transmisinya pun otomatis," ujar Argananto.

Siapa saja bisa belajar mengendarai panser ini dengan mudah. Mereka yang bisa mengendarai mobil dengan sistem transmisi sama bakal mudah mengoperasikan panser ini setelah bisa beradaptasi dengan bentuk panser yang jauh lebih besar dan berat ketimbang kendaraan biasa.

Panser Anoa tidak dapat dipandang sebelah mata dengan perlengkapan persenjataan yang dipasang di tubuhnya, seperti senapan mesin SM-2 dan SM-5 kaliber 7,62 milimeter, yang juga buatan PT Pindad, granat asap, dan AGL-40.

Argananto juga bangga bisa ikut terlibat "memamerkan" produk alutsista dalam negeri sambil menjalankan tugas utamanya mengawal para kepala negara. Dia mengaku sering mendengar beberapa anggota delegasi menunjuk-nunjuk pansernya sambil menyebut kalau itu buatan Indonesia.

"Apalagi sekarang ini ada banyak kepala negara adidaya datang ke sini. Siapa tahu mereka juga melihat, walau sekilas, lalu memuji kalau semua panser itu buatan Indonesia," ujar Argananto.

Total buatan sendiri

Bangga lantaran hampir seluruh elemen yang melekat di panser untuk pengamanan VVIP itu buatan industri pertahanan dalam negeri, mulai dari panser hingga sistem persenjataannya.

"Komandannya semua kan juga *made in* lokal, seperti Kapten Ali ini, asli dari Tegal," ujar Argananto berkelakar sambil menunjuk anak buahnya, Komandan Kompi Dronkavser Paspampres Kapten (Kav) Ali Imron yang juga menemani *Kompas* saat mencoba ruang dalam panser yang juga dilengkapi mesin penyejuk ruangan.

Saat dihubungi terpisah, Wakil Kepala Divisi Kendaraan Khusus PT Pindad Kus Suryadi menyebutkan, saat ini pihaknya telah memenuhi pesanan Kementerian Pertahanan sebanyak 165 panser Anoa dan kemudian dialokasikan ke TNI Angkatan Darat untuk sejumlah keperluan.

"Dari 165 unit yang dipesan, tinggal 27 unit yang sedang menunggu untuk dikirimkan. Dari 138 unit yang telah diserahkan, 12 unit dialokasikan untuk keperluan Paspampres dan sebanyak 20 unit lagi dipakai pasukan kita yang bertugas di Lebanon di bawah bendera pasukan perdamaian Perserikatan Bangsa-Bangsa," kata
Suryadi.

Walau tidak berharap panser- panser Anoa itu sampai harus digunakan dalam kesempatan kali ini, siapa tahu pemimpin negara sekelas Presiden Amerika Serikat Barack Obama sempat melirik dan "dibisiki", semua panser yang dipakai mengamankan mereka asli buatan Indonesia. (DWA)

AFP/SAUL LOEB

Menteri Luar Negeri AS Hillary Clinton mengenakan pakaian tradisional Indonesia pada acara makan malam di Nusa Dua, Bali, Jumat (18/11).

KOMPAS/RIZA FATHONI

Personel Paspampres bersiaga di atas kendaraan lapis baja Anoa di dalam kompleks Bali Nusa Dua Convention Center, Nusa Dua, Bali, Kamis (17/11). Panser Anoa buatan PT Pindad tersebut difungsikan untuk skenario evakuasi darurat para kepala negara yang menghadiri KTT ASEAN dan pasangannya.

Kelalaian ASEAN Diingatkan

Pengunjuk Rasa Beraksi di Depan Konsulat AS di Bali

NUSA DUA, KOMPAS — Sebagai bentuk integrasi kawasan, ASEAN jangan hanya mengejar aspek ekonomi, tetapi harus hirau pada isu-isu sosial kemanusiaan. Oleh sebab itu, ASEAN diingatkan, terutama soal kelalaiannya, tentang aspek sosial dan pemerataan.

Tingginya kematian ibu dan anak di dunia menjadi salah satu isu kemanusiaan yang patut mendapat perhatian. Hal itu disampaikan Sekretaris Jenderal Perserikatan Bangsa-Bangsa (PBB) Ban Ki-moon. Dia menjadi pembicara utama dalam ASEAN Business and Investment Summit di Nusa Dua, Bali, Jumat (18/11).

"Saat ini dunia tengah dihadapkan pada kemiskinan yang mengakibatkan angka kematian ibu dan anak bertambah," katanya. Dia meminta pebisnis ASEAN bekerja sama dengan PBB untuk meningkatkan kesehatan ibu dan anak karena masalah tersebut sangat menentukan bagi kemajuan bangsa.

Ban Ki-moon mengatakan, salah satu partisipasi nyata dari kalangan pebisnis adalah sumbangan untuk perbaikan kesehatan ibu dan anak. Dana yang dibutuhkan sekitar 40 miliar dolar AS. "Kontribusi sangat penting dan merupakan tanggung jawab moral kita bersama."

Menanggapi hal tersebut, Sekretaris Gabungan Pengusaha Makanan dan Minuman Franky Sibarani mengatakan, setiap perusahaan memiliki kepedulian terhadap isu-isu kemanusiaan. Mereka menyisihkan sebagian keuntungan lewat program *corporate social responsibility*.

Kerja sama ASEAN dibangun dalam tiga pilar ekonomi, politik keamanan, dan sosial kebudayaan. Pilar ekonomi mencatat kemajuan paling cepat. "Namun, kita juga sedang berupaya untuk memaksimalkan pilar lain, misalnya kontak antarwarga, yang lebih banyak mengedepankan aspek sosial budaya," kata Menteri Perdagangan Gita Wirjawan.

Menteri Luar Negeri Amerika Serikat Hillary Clinton juga mengajak ASEAN agar turut memberikan perhatian kepada usaha kecil menengah dan kehadiran pengusaha muda. "Di kawasan Asia Pasifik ada banyak kelompok usaha kecil dan menengah serta pengusaha muda. Mereka harus diberdayakan," ujarnya.

Dieksploitasi

Pengunjuk rasa juga beraksi untuk memperingatkan kelemahan ASEAN. Dikatakan, potensi sumber daya alam ASEAN, khususnya Indonesia, sangat besar. Namun, sumber daya alam itu dieksploitasi negara lain karena tidak dilindungi.

Puluhan aktivis dari sekitar 40 lembaga swadaya masyarakat bersikap kritis mengenai hal itu dengan berunjuk rasa di depan kantor Konsulat Amerika Serikat di Denpasar, Bali, Jumat. Mereka kecewa karena isu perlindungan sumber daya alam terabaikan dalam Konferensi Tingkat Tinggi Ke-19 ASEAN.

Para aktivis mengatakan, ketiadaan perlindungan sumber daya alam akan menyebabkan keterpurukan sektor perikanan dan pertanian. Sebaliknya dengan mengupayakan perlindungan sumber daya alam, ASEAN mengukuhkan kedaulatan regional.

Sekretaris Jenderal Koalisi Rakyat untuk Keadilan Perikanan Riza Damanik mengatakan, Indonesia sebagai negara maritim harus memperjuangkan potensi perikanan.

Ketua Umum Dewan Pengurus Pusat Serikat Petani Indonesia Henry Saragih menambahkan, ASEAN juga harus lebih menguatkan kedaulatan pangan. "Tanpa itu, negara kita akan jadi serbuan impor produk pertanian, yang sebenarnya bisa kita kembangkan," katanya.

Perjanjian perdagangan

Di Jakarta, Ketua Koalisi Anti-utang Dani Setiawan juga mengingatkan agar dilakukan pendefinisian ulang soal ASEAN. Masalahnya, kepentingan bersama negara-negara ASEAN, yang bertujuan menjadikan kawasan independen dari kekuatan asing telah bergeser menjadi arena perjanjian perdagangan.

> **ASEAN sekarang bukan lebih berdaulat, melainkan semakin terimpit kekuatan kapital internasional.**

"ASEAN sekarang bukan lebih berdaulat, melainkan semakin terimpit kekuatan kapital internasional," ujar Dani. Pendapat ini dilontarkan menanggapi proposal AS soal penguatan kerja sama ekonomi di kawasan Asia Pasifik dengan bentuk Free Trade Area of the Asia Pacific atau dikenal dengan Trans-Pacific Partnership.

Kelompok ini beranggotakan Australia, Brunai, Cile, Malaysia, Selandia Baru, Peru, Singapura, Vietnam, dan Amerika Serikat. "Kalau ASEAN dibangun dengan model ini, ASEAN hanya akan memfasilitasi kepentingan negara besar dalam konteks memulihkan krisis Amerika Serikat," ujar Dani.

"ASEAN harus menciptakan inisiatif baru, seperti bagaimana membangun alternatif sistem keuangan dan perbankan di level ASEAN yang tidak rentan oleh krisis global. Selama 40 tahun ini kita belum mendengar alternatif itu," katanya.

ASEAN juga masih memiliki ancaman tradisional, yaitu sengketa perbatasan yang menjurus pada konflik senjata. "Ini memalukan karena terjadi di bawah kepemimpinan Indonesia, seperti konflik antara Thailand dan Kamboja."

Ia menambahkan, ASEAN juga mempunyai potensi ancaman nontradisional berupa aksi separatisme, terorisme, konflik komunal atau konflik sosial, bajak laut, kejahatan lintas negara, dan bencana alam.

"Kami mendorong agar para anggota ASEAN saling membantu penyelesaian perang internal. Juga penting agar pemerintahan di ASEAN membuka dialog dengan rakyat agar kesepakatan-kesepakatan ekonomi tidak menimbulkan konflik sosial baru akibat kegelisahan rakyat, yang berpotensi menjadi korban liberalisasi ekonomi. Ini penting demi tercapainya ASEAN sebagai komunitas yang demokratis," kata Dani. (DEN/ENY/ISW)

KOMPAS/RIZA FATHONI

Menteri Luar Negeri Marty Natalegawa (kanan) berbincang dengan Utusan Khusus Sekretaris Jenderal PBB untuk Myanmar, Vijay Nambiar, dalam pertemuan di Bali Nusa Dua Convention Center, Nusa Dua, Bali, Jumat (18/11).

ASEAN Hadapi Kendala

Hambatan Nontarif Menjadi Kendala, Pengusaha Keluhkan Proses Perizinan

NUSA DUA, KOMPAS — Masih banyak kendala nontarif yang bisa menghambat realisasi pasar tunggal ASEAN. Meski ASEAN sudah menerapkan kerangka aturan bersama, setiap negara masih memberlakukan varian aturan sendiri.

Hal tersebut mengemuka dalam rangkaian ASEAN Business and Investment Summit di Nusa Dua, Bali, Jumat (18/11). Beberapa kendala nontarif yang mendapat sorotan adalah buruknya infrastruktur, birokrasi pemerintahan, dan sistem informasi yang belum satu pintu.

Menteri Luar Negeri Amerika Serikat Hillary Clinton mengingatkan negara-negara anggota ASEAN agar membenahi infrastrukturnya. Ia yakin pembenahan itu bisa memacu perdagangan intra-ASEAN dan ASEAN dengan kawasan Asia Pasifik, termasuk dengan Amerika Serikat. "Kami menawarkan ASEAN untuk bekerja sama dengan AS terkait proyek-proyek konektivitas, yang juga bisa menciptakan lapangan pekerjaan baru," katanya.

Pengusaha dari Korea Selatan, JB Park, mengatakan, birokrasi pemerintah yang berbelit-belit membuat pengusaha enggan masuk ke ASEAN. Pemerintah harus menyederhanakan birokrasi. Soal perizinan usaha masih dibutuhkan waktu yang lama dan sarat dengan persyaratan.

ASEAN juga menghadapi masalah terkait informasi, yang belum terintegrasi lewat satu pintu. "Beberapa negara ASEAN sudah menerapkan *national single window*, tetapi Kamboja, Laos, dan Myanmar belum melakukannya. Itu menyulitkan kami memperoleh informasi soal peluang bisnis dan persyaratan yang dibutuhkan," kata JB Park.

Ini adalah keluhan yang sudah muncul dalam puluhan tahun terakhir ini. Namun, hal serupa itu terus muncul dalam setiap pertemuan karena ketidakseriusan ASEAN mengatasi masalah yang dihadapi pengusaha.

Menurut Ketua Umum Asosiasi Pengusaha Indonesia Sofjan Wanandi, setiap negara anggota ASEAN harus menyelesaikan pekerjaan rumah masing-masing. "Untuk Indonesia, kendala lain yang serius adalah pembebasan lahan. Triliunan dana kredit bank tidak terpakai karena proyek terganjal pembebasan lahan," ujarnya.

Direktur Utama Garuda Indonesia Emirsyah Satar mencontohkan masih sulitnya maskapai Indonesia menembus pasar ke beberapa negara anggota ASEAN. "Padahal, kita sudah beri banyak kemudahan, tetapi komitmen tiap negara tidak sama. Itu kendala nontarif yang cukup serius saat ini," ujarnya.

Namun, CEO Air Asia Tony Fernandes mengatakan, meski masih ada beberapa kendala, secara umum iklim bisnis di ASEAN tetap menarik dan menggiurkan. "Dari sisi bisnis transportasi udara, misalnya, pasar ASEAN sangat menjanjikan. Dengan jumlah penduduk yang besar dan dengan geografis yang terdiri dari beberapa negara berupa kepulauan, menjadikan ASEAN sebuah kawasan fenomenal," katanya.

Pilihan di tengah resesi

Juga diakui pula sebuah potensi besar yang dimiliki ASEAN. Di tengah resesi global, bisnis di ASEAN menjadi pilihan strategis. Karena itu, para pelaku bisnis ASEAN diajak mengisi potensi pasar ASEAN secara optimal.

Menteri Pariwisata dan Ekonomi Kreatif Mari Elka Pangestu, yang juga mantan menteri perdagangan itu, berbicara dalam ASEAN Business and Investment Summit di Nusa Dua, Bali, Kamis.

"Sekarang permintaan dari Eropa dan Amerika Serikat mengalami perlambatan. ASEAN menjadi pilihan menarik tujuan dagang. Namun, pihak yang harus berperan banyak adalah negara anggota ASEAN," katanya.

Sekadar informasi, perdagangan barang di kawasan ASEAN sendiri pada tahun 2010 tercatat 2,04 triliun dollar AS, atau naik 32,9 persen dibandingkan tahun 2009.

Dengan kenaikan tersebut, pangsa pasar perdagangan intra-ASEAN terhadap perdagangan global naik dari 24,5 persen pada tahun 2009 menjadi 25,4 persen pada tahun 2010. Artinya, seperempat aktivitas perdagangan dunia terjadi di wilayah ASEAN sendiri.

Hal itu sekaligus menunjukkan bahwa ASEAN dalam proses semakin mandiri secara perekonomian, sekaligus menjadi kawasan yang menjanjikan.

Karena itu, Mari mengajak kalangan pebisnis menjajaki potensi bisnis di masing-masing negara anggota ASEAN. Namun, dia mengakui kendala nontarif masih menjadi hambatan terbesar bagi perdagangan ASEAN. Kendala tersebut, misalnya, terdiri dari persyaratan tentang standardisasi produk, infrastruktur, dan birokrasi.

Namun, Menteri Perindustrian MS Hidayat, yang juga menjadi pembicara dalam acara tersebut, mengatakan, ASEAN harus menyiapkan diri menjadi kawasan basis industri. "Saat ini beberapa negara sudah melakukannya, seperti Indonesia dan Thailand yang menjadi basis industri otomotif."

Ia mengatakan, bisnis yang dibangun di kawasan ASEAN harus menciptakan nilai tambah tinggi. "Jangan sampai hanya berdagang barang mentah. Barang mentah harus diolah di ASEAN, lalu di jual ke ASEAN dan negara di luar ASEAN," ujarnya. (ENY/BEN)

KILASAN KAWAT SEDUNIA

New York

Dua warga Romania menemukan arti baru dari *dollars to donats*. Mereka menggunakan kartu untuk kupon Dunkin' Donut yang dimodifikasi secara canggih agar bisa mendapatkan data-data rekening perbankan. Tidak hanya itu, mereka kemudian menggunakan kartu yang sudah diubah itu untuk menarik uang di New York City. Kedua lelaki itu berada di AS dengan menggunakan visa wartawan. Mereka menggunakan puluhan kartu palsu tersebut untuk menarik dana tunai sebesar 17.700 dollar AS atau sekitar Rp 160 juta dari satu mesin ATM. Akibat aksi tipu-tipu ini, mereka dijatuhi hukuman tiga tahun penjara. "Para tersangka seharusnya menggunakan kartu Dunkin' Donut untuk membeli kopi dan donat, tetapi mereka malah menyalahgunakan kartu donat itu sehingga hidup mereka harus berakhir di penjara. Keadilan telah ditegakkan," ujar Jaksa Distrik Queen Richard Brown. Frase *dollars to donats* sebenarnya berarti sangat yakin. Frase ini digunakan ketika seseorang sangat yakin akan memenangi pertaruhan.

Zurich

JITET

Tak perlu iseng naik gunung tanpa sehelai pakaian pun. Selain kedinginan, Anda juga bisa dikenai denda. Pengadilan Tinggi Swiss menolak banding yang dilakukan seorang pria yang didenda 100 frank Swiss (sekitar Rp 985.000). Dia didenda karena berjalan kaki tanpa memakai pakaian dan melewati sebuah keluarga yang sedang piknik dan pusat rehabilitasi obat terlarang milik organisasi Kristen konservatif di negara bagian (*kanton*) Appenzell Ausserrhoden. "Hak fundamental terkait kebebasan pribadi tak berarti jika sedang menghadapi denda akibat mendaki gunung sambil bugil di depan umum," demikian pernyataan pengadilan. Wilayah pegunungan di *kanton* Appenzell Innerrhoden dan Appenzell Ausserrhoden terkenal konservatif dan baru memberi hak kepada perempuan untuk ikut pemilu dua dekade lalu. Wilayah ini juga populer bagi para pendaki bugil. Sebenarnya mendaki tanpa mengenakan pakaian bukan hal ilegal di Swiss. Akan tetapi, setiap warga di *kanton* berhak mengajukan keberatan secara individual ke pengadilan. Lagian, dingin kok malah bugil *sih*....

Kansas City

Tidak ada kata terlambat atas nama cinta. Seorang kakek berusia 83 tahun dari Missouri menikahi kekasihnya yang berusia 96 tahun. Dia berharap orang-orang muda menyadari bahwa tidak pernah ada kata terlambat untuk cinta. Pasangan dari Kansas City itu, Paul Tredo dan Fern Schurr, mengatakan, mereka memutuskan menikah setelah mengenal satu sama lain dalam waktu setahun terakhir. "Kami biasanya makan bersama sepanjang waktu. Kemudian tiba-tiba saya menyadari bahwa dia adalah orang yang saya inginkan," ujar Tredo. "Tidak pernah ada kata terlambat, Anda tidak pernah terlalu tua." Schurr mengatakan, dia memulai hidup baru dengan Tredo. "Cinta ada di mana saja. Dia tidak dapat bersembunyi dari Anda," ujar Schurr. "Dia adalah teman saya dan saya memerlukannya, kami semua memerlukan teman, kami memerlukan orang yang tulus, dan itu adalah dia," ujar Schurr. Buset deh kakek dan nenek ini seperti teringat masa ABG saja....

(UPI/JOE/WAS)

WADAH KERJA SAMA

ASEAN-China Center Berdiri, Menjadi Jembatan Penghubung

NUSA DUA, KOMPAS — Kerja sama antara ASEAN dan China akan ditingkatkan dalam berbagai hal. Di sela-sela pertemuan Konferensi Tingkat Tinggi ASEAN dan Konferensi Tingkat Tinggi Terkait diresmikan ASEAN China Center.

Lembaga ini akan menjadi jembatan penghubung antara negara anggota ASEAN dan China. Bidang yang akan menjadi perhatian antara lain investasi, perdagangan, pariwisata, dan budaya.

"Ini merupakan lembaga nirlaba dengan tujuan meningkatkan kerja sama antara China dan para anggota ASEAN di segala bidang," ujar Ma Mingqiang, Sekretaris Jenderal ASEAN China Center (ACC) di Nusa Dua, Bali, Jumat (18/11).

"Kami memperkenalkan ASEAN kepada rakyat China, meningkatkan perdagangan dan memberi tahu bagaimana berinvestasi dan sebaliknya," ujarnya.

Memorandum kesepahaman untuk membentuk ACC sebenarnya sudah ditandatangani pada tahun 2009. ASEAN-China Virtual Center juga telah dibentuk di sela-sela pertemuan KTT ASEAN China 2010 di Hanoi, Vietnam.

Dalam bidang perdagangan, Ma mengatakan, China memiliki pusat pasar grosir terbesar di dunia, yaitu Yiwu. Di Yiwu ini akan dibuka tempat untuk memperkenalkan komoditas dari negara-negara ASEAN agar dapat dijual di pasar China. "Diharapkan, ASEAN akan menentukan mana saja komoditas yang akan ditawarkan. Kami akan menyediakan kemudahan untuk bertransaksi," ujarnya.

> **Kami ingin China lebih banyak berinvestasi di sini.**

Melalui ACC, para investor China diperkenalkan ke Vietnam dan Laos dan akhirnya berinvestasi dalam jumlah yang cukup signifikan di sana.

Saat ini ada satu kantor ACC berkedudukan di China. Menurut Ma, dalam waktu dekat, di setiap negara anggota ASEAN akan dibangun kantor perwakilan ACC. Hubungan China dengan ASEAN sebenarnya sudah terjalin sejak 25 tahun lalu.

Menanggapi perkembangan pelaksanaan Kawasan Perdagangan Bebas ASEAN-China, dia mengatakan terjadi kenaikan nilai perdagangan 25 persen. "Kawasan Perdagangan ASEAN-China (ACFTA) benar-benar memfasilitasi perdagangan dan investasi," ujar Ma.

Di sela-sela pertemuan para pebisnis ASEAN, ditandatangani juga kesepakatan pendanaan antara PT Bukit Asam Transpacific Railways, China Development Bank, dan China Railways Group Limited.

Dalam kesepakatan ini, Bukit Asam Transpacific Railways akan mendapatkan pinjaman 1,3 miliar dollar AS untuk membiayai pembuatan jalan kereta api sepanjang 300 kilometer. Jalur ini akan digunakan untuk mengangkut batubara. Pinjaman ini berjangka 15 tahun. "Kami ingin China lebih banyak berinvestasi di sini," ujar Sofjan Wanandi, Ketua Umum Asosiasi Pengusaha Indonesia. (JOE)

PENDIDIKAN & KEBUDAYAAN

LANGKAN

Anak-anak Papua Persembahkan Medali Emas

Anak-anak sekolah dasar (SD) Papua berprestasi dalam ajang Asian Science and Mathematics Olympiad for Primary School (ASMOPS) yang pertama kali digagas dan diselenggarakan di Indonesia. Mereka mempersembahkan empat medali emas, lima medali perak, dan tiga medali perunggu. Olimpiade matematika dan sains untuk siswa SD se-Asia ini diikuti 131 peserta, yang terdiri atas 87 siswa untuk matematika dan 44 peserta untuk sains. Peserta dari Indonesia, Malaysia, dan Filipina. Yohanes Surya, penggagas ASMOPS sekaligus pendiri Surya Institute, di Jakarta, Jumat (18/11), mengatakan, prestasi anak-anak Papua ini mengagumkan. Di antara siswa SD dari Papua yang berprestasi adalah Kristian (Wamena, Papua) dan Kohoin (Sorong Selatan, Papua Barat). (*/ELN)

Jangan Abaikan Pendidikan Menengah

Akses dan mutu pendidikan menengah perlu ditingkatkan. Pasalnya, pendidikan menengah merupakan bekal minimal bagi anak-anak muda untuk siap bersaing. Itu intisari laporan pendidikan yang dirilis UNESCO atau Global Education Digest 2011, November ini. Di Indonesia, sekitar 1,1 juta lulusan SMP dan sederajat tak melanjutkan ke pendidikan menengah. Hal ini disebabkan daya tampung SMA/SMK/MA tidak sebanding dengan banyaknya lulusan SMP. Persoalan akses masih jadi kendala dalam perluasan pendidikan menengah di Indonesia. Angka partisipasi kasar (APK) SMP tercatat 98 persen. Namun, APK di jenjang SMA/SMK baru 69,6 persen. "Ekspansi yang cepat pada jenjang pendidikan menengah dapat melepaskan suatu negara dari persoalan kemiskinan. Justru pendidikan menengah inilah bekal minimum untuk melengkapi anak-anak muda dengan pengetahuan dan keterampilan yang dapat membuat mereka siap hidup dalam persaingan global," kata Irina Bokova, Direktur Jenderal UNESCO, dalam pernyataan di situs resmi UNESCO, Jumat (18/11). (ELN)

Konservasi Buaya Muara

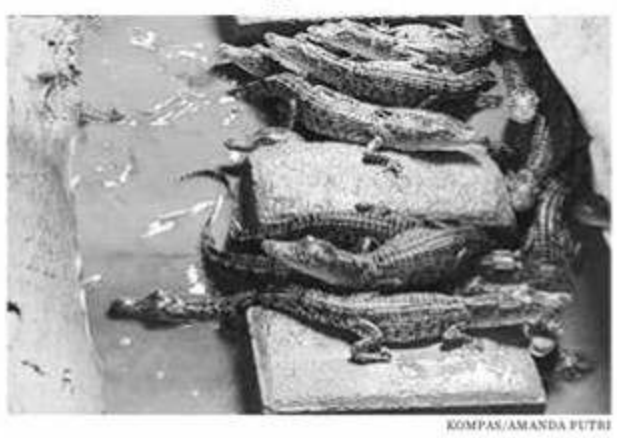

KOMPAS/AMANDA PUTRI

Anak-anak buaya muara (*Crocodylus porosus*) yang berusia satu bulan ditempatkan secara terpisah dari induknya di Taman Margasatwa Wonosari, Mangkang, Kota Semarang, Jawa Tengah. Ada 39 telur buaya yang baru menetas. Pihak kebun binatang khawatir populasi buaya meledak, dan akan memengaruhi biaya pakan hewan. Foto diambil pada Jumat (18/11).

Pesona Budaya Jawa Timur

KOMPAS/BAHANA PATRIA GUPTA

Penari membawakan Tarian Miyang pada Gelar Seni Budaya Jawa Timur bertema "Pesona Bumi Ronggolawe" di Taman Budaya Jawa Timur, Surabaya, Kamis (17/11). Selain sebagai wadah pelestarian budaya, kegiatan ini juga untuk mengenalkan kekayaan kesenian tradisional di Jawa Timur, khususnya dari Kabupaten Tuban.

Dua PTS Mencari Lahan

Perubahan Status Juga Akan Berdampak Ekonomi

JAKARTA, KOMPAS — Perubahan dua perguruan tinggi swasta di Jawa Barat menjadi perguruan tinggi negeri terkendala lahan. Kedua perguruan tinggi belum memenuhi syarat, menyediakan lahan 30 hektar untuk aktivitas perguruan tinggi negeri.

Kedua perguruan tinggi swasta (PTS) yang diusulkan menjadi perguruan tinggi negeri (PTN) itu adalah Universitas Siliwangi (Unsil) di Tasikmalaya dan Universitas Swadaya Gunung Jati (Unswagati) di Cirebon.

Direktur Jenderal Pendidikan Tinggi Kementerian Pendidikan dan Kebudayaan Djoko Santoso menjelaskan, keputusan mengubah status kedua PTS itu karena tingkat angka partisipasi kasar (APK) pendidikan tinggi di Jabar rendah, yakni 13 persen. Selain itu, karena minimnya jumlah PTN di Jabar.

"Dibanding daerah lain, seperti Jawa Tengah dan Jawa Timur, jumlah PTN di Jawa Barat sedikit sekali," kata Djoko, Kamis (17/11). Proses perubahan status sejak tahun 2010.

APK pendidikan tinggi di Jabar rendah karena banyak warga memilih menuntut ilmu di Jakarta dan Yogyakarta. "Jawa Barat banyak penduduknya, tetapi yang mengenyam pendidikan tinggi hanya sedikit," ujarnya.

Sementara untuk kepastian status dosen dan karyawan, Djoko menjamin semua dosen dan karyawan di kedua PTS itu otomatis akan diubah menjadi pegawai negeri sipil. Namun, tetap ada persyaratan yang harus dipenuhi, antara lain batasan usia.

Ketersediaan lahan

Universitas Swadaya Gunung Jati di Kota Cirebon, Jabar, saat ini baru memiliki 16,1 hektar (ha) dari 30 ha yang disyaratkan. Sisa lahan 14 ha ditargetkan selesai dibebaskan akhir tahun ini.

Wali Kota Cirebon Subardi mengatakan, pihaknya sudah menentukan lokasi lahan pembangunan PTN Unswagati. Tanah seluas 30 ha itu di Kecamatan Harjamukti, yakni di Kampung Kedung Menjangan dan Kampung Kedung Mendeng, Kelurahan Argasunya. Lokasi lahan berupa persawahan produktif yang kering.

Disepakati dengan Pemerintah Provinsi Jabar, pembebasan lahan calon kampus Unswagati itu merupakan kewenangan Pemprov Jabar. "Yang dibebaskan Pemprov baru 50 persen, tetapi kami yakin sisanya dituntaskan segera. Pembangunan infrastruktur ke lahan itu kami anggarkan di APBD, sekitar Rp 6 miliar sejak tahun 2009 sampai 2011," ungkap dia.

Salah satu hambatan pembebasan lahan adalah negosiasi alot dengan pemilik lahan. Warga menuntut harga tinggi, hingga Rp 200.000 per meter persegi.

Di Tasikmalaya, dari syarat 30 ha, terpetakan 25 ha. "Sedang dilakukan pengukuran lahan," kata Wakil Rektor Bidang Akademik Unsil Deden Mulyana.

Pengukuran lahan 30 ha mulai di Kelurahan Mugarsari dan Kelurahan Sumelap di Kecamatan Tamansari, Kota Tasikmalaya. Dalam perencanaan awal, 21 hektar lahan di Mugarsari dan 9 hektar di Sumelap. Perkembangannya, potensi lahan di Mugarsari bertambah menjadi 25 ha.

Pemerintah daerah berharap, keberadaan PTN tak hanya mengubah kualitas pendidikan, tetapi juga roda perekonomian daerah. (LUK/CHE/REK)

FILM

Sumber Daya Minim Kualitas

JAKARTA, KOMPAS — Industri perfilman Indonesia sulit berkembang karena sumber daya manusia perfilman nasional kurang berkualitas. Selain itu, pemerintah dinilai terlalu mengatur perfilman dengan aturan-aturan sangat ketat.

"Pemerintah masih melihat film sebagai sesuatu yang subversif," kata sineas Mira Lesmana di sela ASEAN Film Festival (AFF) di Denpasar, Bali, Jumat lalu. Aturan itu ada pada Undang-Undang Perfilman yang mengatur mulai dari perizinan, pendaftaran, sensor ketat, pendaftaran naskah, hingga denda, bahkan penjara.

Apabila pemerintah hendak mendukung, kata Mira, seharusnya bukan membatasi para pekerja film dengan berbagai aturan. Namun, menyiapkan sumber daya manusia bidang perfilman.

"Sekarang ini pelaku film yang benar-benar belajar sekolah film bisa dihitung dengan jari. Sekolah film di Indonesia yang mencetak sarjana perfilman hanya Institut Kesenian Jakarta," kata dia.

Meskipun banyak film diputar di Indonesia, mencapai 77 film sepanjang tahun 2010, tetapi rata-rata film nasional yang diproduksi kurang berkualitas. Menurut produser film Shanty Harmayn, kurangnya jumlah film berkualitas yang diputar di bioskop-bioskop membuat penonton sering kecewa dengan film Indonesia.

"Saya mengamati komentar-komentar di jaringan sosial Twitter, bagaimana komentar-komentar terhadap produk film nasional yang sedang dipromosikan. Banyak yang meragukan dan takut kecewa dengan film Indonesia," kata Shanty.

Selama di bawah Kementerian Kebudayaan dan Pariwisata (sekarang Kementerian Pariwisata dan Ekonomi Kreatif), film Indonesia hanya meningkat kuantitas produksinya. (IND)

INDEKS PEMBANGUNAN MANUSIA

Wapres: Pemerintah Serius Perbaiki Indeks IPM

JAKARTA, KOMPAS — Wakil Presiden Boediono, Jumat (18/11), menegaskan, pemerintah serius memperbaiki Indeks Pembangunan Manusia Indonesia. Bidang pendidikan dan kesehatan menjadi fokus pemerintah untuk meningkatkan indeks itu.

Bidang kesehatan akan diperbaiki dengan memajukan layanan kesehatan sehingga angka harapan hidup penduduk Indonesia diharapkan meningkat. Perbaikan layanan kesehatan kepada publik, menurut Boediono, ditempuh lewat Jaminan Kesehatan Masyarakat (Jamkesmas) menjadi lebih baku.

"Jamkesmas menjadi bagian dari BPJS (Badan Penyelenggara Jaminan Sosial)," tuturnya, dalam jumpa pers, di Kantor Wapres, Jakarta. Wakil Menteri Pertanian, yang masih menjabat Kepala Badan Pusat Statistik, Rusman Heriawan, turut hadir.

Pada tahun 2011 Program Pembangunan PBB (UNDP) melaporkan, angka harapan hidup penduduk Indonesia adalah 69,4 tahun, lebih rendah dibandingkan dengan Malaysia (74,2 tahun) dan Thailand (74,1 tahun).

Bidang pendidikan

Di bidang pendidikan, Boediono menjanjikan pemerintah akan berupaya keras menambah rata-rata lama bersekolah penduduk. Sejumlah kebijakan untuk mewujudkan itu, antara lain, alokasi anggaran bagi pendidikan sebesar 20 persen, pemberian bantuan operasional sekolah (BOS), serta pemberian jatah beasiswa yang terus diperbanyak.

Pada laporan UNDP 2011, rata-rata lama bersekolah penduduk Indonesia adalah 5,8 tahun, lebih singkat dibandingkan dengan Malaysia (9,5 tahun) dan Thailand (6,6 tahun).

Secara umum, UNDP melaporkan, Indeks Pembangunan Manusia (IPM) Indonesia pada 2011 adalah 0,617 sehingga Indonesia menempati peringkat ke-124 dari 187 negara. Peringkat Indonesia di tahun 2010, jika didasarkan data dan metode yang digunakan tahun 2011, adalah peringkat ke-125 dari 187 negara.

Adapun Malaysia dan Thailand memiliki angka IPM yang lebih baik ketimbang Indonesia. Malaysia tercatat mempunyai angka IPM 0,761, sedangkan Thailand dilaporkan angka IPM-nya 0,682.

"Pemerintah sangat serius meningkatkan angka Indeks Pembangunan Manusia lewat pembangunan di bidang pendidikan serta kesehatan," tutur Boediono.

Ia optimistis, Indonesia akan mampu memperbaiki IPM pada masa-masa mendatang, salah satunya disebabkan laporan UNDP yang menyebutkan bahwa ekspektasi lama bersekolah penduduk Indonesia cukup tinggi, yaitu 13,2 tahun. Angka ekspektasi lama bersekolah merupakan proyeksi lama bersekolah penduduk suatu negara apabila kebijakan pendidikan pemerintah negara tersebut dipertahankan. (ATO)

PARTISIPASI WARGA

Edukasi Politik bagi Perempuan Tidak Efektif

JAKARTA, KOMPAS — Partisipasi atau ketertarikan kaum perempuan, terutama di pedesaan, dalam dunia politik rendah. Edukasi politik atau informasi apa pun terkait politik tidak tersosialisasikan kepada perempuan di akar rumput, yang mayoritas ibu rumah tangga.

Institusi dan perempuan aktivis perlu lebih aktif mendekati perempuan di akar rumput dengan kegiatan praktis sesuai kebutuhan riil mereka.

Demikian diungkapkan Direktur Riset Lembaga Survei Indonesia Hendro Prasetyo saat paparan hasil Survei Partisipasi Politik Perempuan Studi Kasus Jawa Barat, Jawa Timur, dan Sulawesi Selatan, yang diselenggarakan Asia Foundation dan Kedutaan Besar Norwegia, Jumat (18/11), di Jakarta. "Mereka tidak melek politik. Padahal, perempuan punya suara besar dalam pemilu. Sayangnya, keterlibatan mereka dalam politik sangat rendah," kata Hendro.

Survei yang bertujuan menggali sikap perempuan terhadap politik itu mewawancarai 400 responden perempuan pada usia 17 tahun ke atas. Mayoritas responden berpendidikan sekolah dasar (58,5 persen). Hasil survei menunjukkan, hanya 5,9 persen yang sangat sering ikut kegiatan RT/RW dan 46,7 persen tidak pernah. Selain itu, 65 persen mengaku tak pernah ikut kegiatan desa/kelurahan dan hanya 1,9 persen yang sangat sering ikut. Pada tataran lebih tinggi, yakni kegiatan partai politik, 91,6 persen mengaku tak pernah ikut. Hanya 0,4 persen yang sangat sering ikut.

"Perempuan Jawa Timur paling aktif dalam politik tingkat RT/RW (35,7 persen), perempuan di Sulsel cenderung lebih aktif di desa/kelurahan (20,3 persen) dan partai politik (5 persen). Sementara, perempuan Jawa Barat paling tidak aktif," ungkap Hendro.

Ini terjadi karena perempuan di akar rumput jauh dari institusi politik dan tokoh-tokoh politik. Bahkan banyak yang tak tahu jika daerah mereka punya wakil perempuan dalam politik.

Wakil Menteri Pembangunan Internasional Kementerian Luar Negeri Norwegia Ingrid Fiskaa mengingatkan pentingnya meningkatkan kesejahteraan dan kondisi perekonomian perempuan seiring peningkatan kesadaran dan partisipasi perempuan ke politik. "Penguatan kekuatan politik dan ekonomi dan kesejahteraan perempuan harus berjalan seiring sehingga suara perempuan makin lantang. Memang butuh proses lama, dan ini perjuangannya," kata Fiskaa. (LUK)

KEMAHASISWAAN

Indonesia Butuh Banyak Teknopreneur Kreatif

JAKARTA, KOMPAS — Indonesia dinilai butuh lebih banyak teknopreneur yang kreatif. Selama ini, Indonesia masih sebatas menjadi pasar berbagai *gadget* atau alat-alat berbasis informasi, teknologi, dan komunikasi daripada penghasil.

Di tengah kondisi itulah, Universitas Multimedia Nusantara (UMN) berdiri. Memasuki Dies Natalis Ke-5, pekan depan UMN akan meluluskan angkatan pertamanya sebanyak 75 orang.

"Sekitar 20 persennya sudah menjadi teknopreneur. Mereka bukan lagi pencari kerja, melainkan pembuka lapangan kerja baru," kata Rektor UMN Ninok Leksono pada *press briefing* "Industri Kreatif: Peluang dan Tantangan" di Jakarta, Jumat (18/11). Turut hadir Ketua Yayasan Multimedia Nusantara Teddy Surianto, Pelaksana Harian Rektor UMN Johannes Prajitno, Wakil Rektor UMN Bidang Akademik Prof Dr Ir Sugiarto, dan Wakil Rektor UMN Bidang Administrasi Umum dan Keuangan Andrey Andoko.

Kalau Indonesia terus sekadar dijadikan pasar *gadget*, lanjut Niok, kondisi itu membahayakan devisa Indonesia yang akan terus tersedot. Kondisi itu memprihatinkan.

Tahun 2008, devisa negara yang tersedot mencapai 3 miliar dollar AS atau sekitar Rp 27 triliun. Sebagian besar tersedot untuk belanja *gadget*.

Teddy mengatakan, UMN membuka kesempatan memberi wadah bagi SDM yang memiliki ide-ide brilian. Salah satunya dilakukan melalui kompetisi dengan menguji proposal bisnis.

Apabila proposal bisnis itu memiliki nilai ekonomis, UMN akan mendanai, membina, bahkan sampai dimasukkan dalam inkubator hingga mencapai kemandirian. "Bahkan, bukan hanya dilakukan untuk mahasiswa di dalam kampus, tetapi juga masyarakat sekitarnya. Untuk itulah, kami menyediakan New Media Research Center di Kampus UMN. Kami ingin menjadi wadah bagi ide-ide kreatif," kata Teddy.

Johannes menambahkan, dari 20 persen lulusan UMN yang telah menjadi teknopreneur tersebut, UMN berupaya memfasilitasi dengan pendanaan, pelatihan, dan arahan untuk akhirnya bisa mandiri. Selanjutnya, mereka diharapkan terus menarik banyak tenaga kerja di dalam negeri.

Menurut Sugiarto, ada lulusan UMN yang memilih bekerja di negara tetangga, seperti Singapura. "UMN tetap berharap lulusannya justru menjadi teknopreneur-teknopreneur," tutur dia. (OSA/ELN)

SEKOLAH CITA BUANA

EARLY CHILDHOOD . PRIMARY . MIDDLE SCHOOL
HIGH SCHOOL . SPECIAL EDUCATION

OPEN DAY

THURSDAY 24TH NOVEMBER 2011 10:00AM - 12:00PM

Sekolah Cita Buana is an innovative, multi-cultural school that focuses on developing the whole child. Our classes are conducted primarily in English using Indonesian and Australian curriculum (ACT).

OUR GRADUATES GO ON TO SOME OF THE BEST NATIONAL AND INTERNATIONAL COLLEGES AND UNIVERSITIES INCLUDING UI, ITB, UGM, ANU, UCLA, OHIO STATE, ITHACA COLLEGE, LOYOLA, UNIVERSITY OF LONDON, TWENTE, MINNESOTA STATE AND NY STATE.

CALL US 021 7820088
OUR NEW CAMPUS
JL. PASO NO.84, JAGAKARSA

SEKOLAH CITA BUANA EXCELLENCE & EQUALITY

BSSS

LINGKUNGAN & KESEHATAN

Operasi Katarak Gratis

KOMPAS/IWAN SETIYAWAN

Warga menunggu pemeriksaan lanjutan seusai menjalani operasi katarak gratis yang digelar Palang Merah Internasional (ICRC) dan Palang Merah Indonesia di RSUD Mulia, Kabupaten Puncak Jaya, Papua, Rabu (16/11). Selain faktor usia lanjut, kondisi lingkungan tempat tinggal yang buruk, gizi yang kurang, dan trauma di mata sejak kecil menjadi faktor penyebab tingginya penderita katarak di wilayah ini.

Diabetes pada Anak Belum Diwaspadai

Kandungan Makanan Cepat Saji Akan Diatur

JAKARTA, KOMPAS — Penyakit diabetes melitus tak hanya menyerang orang dewasa, tetapi juga anak-anak. Namun, diabetes pada anak belum diwaspadai sehingga penanganannya menjadi tidak maksimal.

"Masih banyak orangtua belum tahu tentang penyakit diabetes pada anak. Diabetes pada anak masih dianggap sepele," kata Aditya Suryansyah, Ketua Unit Kelompok Kerja Endokrin Ikatan Dokter Anak Indonesia (IDAI), Jumat (18/11), pada diskusi tentang diabetes dan hepatitis di Kantor Kementerian Kesehatan. Turut hadir dalam acara itu Direktur Jenderal Pengendalian Penyakit dan Penyehatan Lingkungan Kemkes Tjandra Yoga dan Ketua Kelompok Kerja Hepatitis Kemkes Ali Sulaiman.

Data yang dikumpulkan Unit Kerja Koordinasi (UKK) Endokrinologi Anak Ikatan Dokter Anak Indonesia (IDAI) sejak bulan Mei 2009 hingga Februari 2011 menunjukkan, di Indonesia terdapat 590 anak dan remaja berusia di bawah 20 tahun yang terkena diabetes melitus (DM) tipe 1. Jumlah penderita yang sesungguhnya diperkirakan jauh lebih tinggi karena banyak yang belum terdeteksi.

DM tipe 1 adalah penyakit diabetes yang disebabkan gangguan pada pankreas. Biasanya, penyebabnya adalah virus. Pada kondisi ini, penderita membutuhkan bantuan insulin. Adapun yang biasa diderita orang dewasa adalah DM tipe 2.

Tidak dijamin

Menurut Aditya, diabetes dan hepatitis pada anak memunculkan dampak ekonomi cukup besar pada keluarga. "Biaya rawat jalannya mencapai 1-2 juta per bulan. Jumlah itu sangat berat untuk keluarga menengah bawah," kata Aditya. Kenyataannya, biaya pengobatan diabetes dan hepatitis belum masuk jaminan kesehatan masyarakat miskin.

Berdasarkan data Organisasi Kesehatan Dunia, penyandang DM di Indonesia pada 2003 sebanyak 13.797.470 orang dan pada 2030 diperkirakan naik jadi 21,3 juta orang. Jika perkiraan ini terwujud, Indonesia akan menduduki peringkat keempat dalam kasus DM setelah India, China, dan Amerika Serikat.

Diperkirakan, 14,7 persen penduduk perkotaan dan 7,2 persen penduduk desa mengidap DM.

Menurut Tjandra, pengendalian diabetes harus dilakukan secara komprehensif. Kemkes akan membuat aturan tentang kandungan gula, garam, dan lemak makanan cepat saji. Pemerintah juga akan mengatur kandungan bahan tambahan pangan pada makanan kemasan.

Pada forum diskusi itu juga dibahas tentang penyakit hepatitis A yang baru-baru ini merebak di Kota Depok, Jawa Barat. Karena banyaknya jumlah penderita, Pemerintah Kota Depok menetapkan status Kejadian Luar Biasa (KLB). (IND)

EKOLOGI

Degradasi Sungai Ancam Kota Besar

JAKARTA, KOMPAS — Keberadaan kota-kota besar di dunia umumnya di kawasan delta sungai besar. Begitu pula di Indonesia, sehingga degradasi atau kerusakan 62 daerah aliran sungai mengancam delta atau keberadaan kota-kota besar, dan membutuhkan pencegahan atas kemerosotan daya dukungnya.

"Degradasi daerah aliran sungai, antara lain mengakibatkan sedimentasi tinggi di daerah muara atau delta. Secara akumulasi mengakibatkan pendangkalan yang mengganggu sistem lalu lintas laut ataupun ekologi lingkungan," kata Ketua Panitia Jan Sopaheluwakan, Ketua Panitia World Delta Summit 2011 Jan Sopaheluwakan, Jumat (18/11), di Jakarta.

World Delta Summit merupakan pertemuan tingkat tinggi pertama kali di dunia yang membahas masalah kelangsungan delta. Kegiatan ini berlangsung 21-24 November 2011 di Jakarta. Indonesia ditunjuk sebagai tuan rumah setelah dilangsungkan konferensi Delta in Times of Climate Change di Rotterdam, Belanda, Oktober 2010.

"Masa depan kota-kota besar yang ada di delta akan bergantung pada upaya-upaya preventif sekarang ini," kata Jan.

Jan mengatakan, kelestarian delta secara tidak langsung juga bergantung pada kelestarian wilayah yang menjadi daerah aliran sungai. Degradasi sungai yang makin parah akan mengancam kelangsungan delta.

Kota Bangkok, Thailand, yang dilanda banjir selama berbulan-bulan belakangan ini, berada di delta Sungai Chao Praya. Banjir yang bertahan cukup lama di kota itu juga tidak mustahil bisa terjadi di kota-kota lainnya yang juga berada di kawasan delta sungai, seperti Jakarta di delta Sungai Ciliwung.

Ekspansi pertanian

Kepala Pusat Data Informasi dan Humas Badan Nasional Penanggulangan Bencana (BNPB) Sutopo Purwo Nugroho mengatakan, hampir di seluruh wilayah Indonesia dengan 62 daerah aliran sungai saat ini dalam kondisi kritis. Arealnya mencakup 18,5 juta hektar yang memicu berbagai persoalan, antara lain sedimentasi tinggi di muara yang mengancam keberlangsungan delta.

Sutopo menyebutkan, kerusakan daerah aliran sungai terkait berbagai kegiatan, di antaranya ekspansi pertanian, eksploitasi hutan, industrialisasi, erosi, banjir, dan pencemaran. Saat ini, sekitar 70 persen bencana dipicu kerusakan daerah aliran sungai. (NAW)

KONFLIK LAHAN

Keberpihakan kepada Masyarakat Minim

JAKARTA, KOMPAS — Keberpihakan pemerintah terhadap kepentingan masyarakat di sekitar kawasan hutan masih kalah dibandingkan dengan kepentingan perusahaan pemegang hak pengelolaan hutan atau hutan tanaman industri/tambang. Pemerintah daerah diharapkan mengakomodasi soal konflik lahan dalam penetapan rencana tata ruang wilayah yang terbuka.

Guru Besar Kebijakan Kehutanan IPB Hariadi Kartodihardjo, Jumat (18/11), mengatakan, masyarakat butuh ruang kelola lahan yang diakui secara sah. Selama ini, hak itu tak diakomodasi dan tersisih dibanding kepentingan perusahaan.

Hariadi yang juga Ketua Tim Mediasi Resolusi Konflik Kehutanan Nasional menjelaskan, masalah konflik lahan menyebabkan terhambatnya penetapan 74 persen tata batas dari total 220.000 kilometer. Penetapannya terkendala permukiman/lahan masyarakat di dalam kawasan hutan.

Menurut dia, penyelesaian konflik jangan hanya mengedepankan penegakan hukum. Sisi sosial dan ekonomi masyarakat juga harus diperhatikan.

Caranya, libatkan masyarakat dalam uji validasi pembahasan rencana tata ruang wilayah. "Dalam uji validasi itu yang diundang para pemegang izin kehutanan dan bupati. Tetapi, biasanya bupati lebih (berpihak) ke pemegang izin, bukan masyarakat. Bisa dikatakan masyarakat tak ada yang mengurus," katanya.

Hariadi menawarkan beberapa opsi, seperti pemindahan masyarakat di kawasan hutan ke luar kawasan. Kedua, menjadikan areal permukiman dan lahan masyarakat di kawasan konservasi sebagai zona pemanfaatan.

"Status tanah tetap daerah konservasi, tetapi peruntukan bagi pemanfaatan. Masyarakat tak terlalu protes asal ada kepastian dan ketenangan untuk mengolah lahannya," ucapnya.

Di tempat terpisah, Sekretaris Jenderal Kementerian Kehutanan Hadi Daryanto mengatakan, pihaknya masih mengklasifikasikan tipologi konflik lahan. Pembedaan berdasarkan waktu masyarakat tinggal di dalam kawasan hutan, sebelum atau sesudah kawasan ditetapkan sebagai kawasan konservasi.

Ini ditambah identifikasi warga. Apabila masyarakat asli, pemerintah mengutamakan mereka dapat pengakuan hak pengelolaan berupa hutan desa, baik di hutan konservasi, hutan lindung, maupun hutan produksi. Telah terbit Peraturan Pemerintah No 3/2008 yang memungkinkan masyarakat setempat mengakses/memanfaatkan hutan. (ICH)

PEMBUNUHAN ORANGUTAN

Gubernur Kaltim: Kami Terganggu Pemberitaan

SAMARINDA, KOMPAS — Gubernur Kalimantan Timur Awang Faroek Ishak menolak adanya pembunuhan orangutan (*Pongo pygmaeus morio*) di Desa Puan Cepak, Kabupaten Kutai Kartanegara. Alasannya, aparat belum menemukan bukti.

"Tidak ditemukan bukti adanya pembantaian. Kami juga sangat terganggu dengan pemberitaan itu, seolah-olah kami tidak peduli," kata Awang Faroek di Samarinda, Kaltim, Jumat (18/11).

Menurut Awang, apabila bukti pembunuhan orangutan tersebut ada, perusahaan perkebunan sawit di Puan Cepak akan diproses secara hukum. "Sekarang ini buktinya mana? Betul tidak perusahaan itu yang melakukan. Kami juga minta foto-foto itu diusut," ucap dia.

Sejauh ini, polisi telah mengantongi bukti foto-foto yang menunjukkan adanya orangutan mati dan terluka. Selain itu, terdapat tulang orangutan temuan warga di areal perkebunan sawit, dan sejauh ini masih diteliti polisi di laboratorium forensik.

Sebelumnya, Bupati Kutai Kartanegara Rita Widyasari menyatakan, pembantaian orangutan memang diduga ada di Desa Puan Cepak. Polisi dan Balai Konservasi Sumber Daya Alam Kaltim terus menyelidikinya.

Beberapa warga yang tinggal di sekitar perkebunan sawit Desa Puan Cepak menyesalkan pernyataan Gubernur Kaltim yang menyangkal adanya pembunuhan orangutan. "Kami kecewa. Jelas, orangutan itu dibunuh. Ada fotonya," kata salah satu warga.

> **Seolah-olah kami tidak peduli.**
>
> Awang Faroek Ishak

Mabes Polri turun

Kepala Bidang Humas Kepolisian Daerah Kaltim Komisaris Besar Antonius Wisnu Sutirta mengatakan, dua polisi dari Mabes Polri turun ke lapangan untuk membantu penyelidikan di Desa Puan Cepak. "Sudah dua hari ini tim dari Mabes turun ke lapangan. Tim ini berkoordinasi dengan Polres Kutai Kartanegara," ujar Wisnu.

Ia menambahkan, sejauh ini polisi belum menetapkan tersangka dalam kasus pembunuhan orangutan. Foto-foto yang didapat polisi sebagai alat bukti belum mengarah kepada pelaku.

"Mungkin banyak orang yang menilai polisi lama menanganni kasus ini. Tetapi, kami memang butuh waktu karena foto itu, kan, diambilnya sudah lama, dan perlu pembuktian," kata Wisnu.

Namun, Wisnu memastikan polisi akan mengungkap kasus ini dengan mencari pelaku dan oknum yang menyuruh pelaku pembunuhan. "Kami harus tahu siapa yang menyuruh dan apa alasannya," kata dia. (ILO)

EKSPEDISI CINCIN API

KILAS IPTEK

Padi sekitar Fukushima Tercemar "Caesium"-137

Pemerintah Jepang melalui Kepala Sekretaris Kabinet Osamu Fujimura, Kamis (17/11), memerintahkan Gubernur Fukushima Yuhei Sato melarang pengiriman beras dari Onami ke daerah lain. Pelarangan itu dilakukan karena beras di daerah tersebut mengandung zat radioaktif *caesium*-137 sebanyak 630 *becquerel* per kilogram. Padahal, batas aman maksimal 500 *becquerel*. Onami terletak 57 kilometer barat laut Pembangkit Listrik Tenaga Nuklir (PLTN) Fukushima Daiichi. PLTN ini meledak dan melepaskan zat radioaktif ke lingkungan sekitar setelah fungsi pendingin pembangkit gagal berfungsi akibat dihantam gempa dan tsunami dahsyat pada 11 Maret lalu. Meski demikian, 840 kilogram beras dari wilayah tersebut belum terkirim ke wilayah lain. Ilmuwan internasional telah mengingatkan Pemerintah Jepang, kemungkinan ada peningkatan kadar *caesium* di timur Fukushima. Penghitungan yang dilakukan Tappei Yasunari dari Asosiasi Riset Luar Angkasa Antaruniversitas di Maryland, Amerika Serikat, bersama tim menunjukkan, kadar *caesium*-137 di tanah dan rumput yang ada di timur Fukushima lebih tinggi delapan kali dari batas aman. Sementara di wilayah sekitarnya masih di bawah batas aman. Nick Beresford dari Pusat Ekologi dan Hidrologi di Lancaster, Inggris, mengatakan, *caesium*-137 lebih diperhatikan dibanding unsur radioaktif lain karena keberadaannya mampu bertahan hingga beberapa puluh tahun. Pada tanah organik, unsur radioaktif dapat bertahan lebih lama lagi. Zat ini akan terikat dengan komponen mineral lain dan menghambat penyerapan unsur hara dalam tanaman. Pembajakan tanah dan penggunaan pupuk dapat membantu mengurangi tanah dari menyerap unsur-unsur radioaktif berbahaya tersebut. Sementara itu, pada rumput yang tercemar *caesium*, penggunaan agen pengikat yang ditambahkan pada pakan ternak dapat mengurangi penyerapan unsur tersebut oleh usus hewan.

(AFP/BBC/MZW)

PERUSAKAN LINGKUNGAN

Hancurnya Benteng Alam

"Dhuar...!" tiba-tiba terdengar suara keras memekakkan telinga dari perbukitan itu. Bersamaan suara menggelegar, jatuh ratusan ton batu berukuran raksasa—rata-rata seukuran sepeda motor.

Oleh YULVIANUS HARJONO

KOMPAS/LASTI KURNIA

Bukit Kunyit atau yang dahulu disebut Goenoeng Koenjit di timur Teluk Betung, Kampung Skip, Kelurahan Bumiwaras, Bandar Lampung, Agustus. Dulu, bukit ini menjorok 120 meter ke laut, dan menjadi benteng alami dari terpaan tsunami. Saat ini, bukit kapur ini tergerus oleh penambangan liar.

Di atas lereng bukit, seorang petambang batu bergelantungan, terlilit seutas tali tambang sambil memegang sebilah linggis. Rupanya, suara batu-batu besar menggelegar yang jatuh dari lereng terjal bukit itu hasil cukilan linggisnya.

Kawasan Gunung Kunyit yang tingginya 300–400 meter di atas permukaan laut tersebut, saat ini merupakan kawasan penambangan liar galian C. Batu-batu dari perbukitan ini dijual ke sejumlah daerah di Bandar Lampung sebagai bahan fondasi rumah atau bangunan.

"Goenoeng Koenjit", demikian orang Belanda menamai kawasan perbukitan di pesisir selatan Teluk Betung, Bandar Lampung, itu. Namun, saat ini, kawasan perbukitan karst tersebut tidak lagi terlihat seperti gunung.

Penambangan liar tak terkendali selama puluhan tahun telah menghabisi perbukitan itu. Kini, diperkirakan hanya tersisa 30–40 persen dari total luas perbukitan sesungguhnya.

Pemandangan di kawasan yang disebut Gunung Kunyit oleh warga lokal itu kini mencengangkan. Bukit-bukit bebatuan dan pasir terlihat terpenggal-penggal membentuk tebing yang curam setinggi puluhan meter hingga ke puncak bukit.

"Dulu, ketika saya masih kecil, badan gunung ini masih terlihat (menjorok) sampai ke laut. Sekarang, lambat laun mulai habis (ditambang)," ujar Adi (32), warga Bandar Lampung, memberikan gambaran kondisi Gunung Kunyit pada masa lalu.

Tak mengherankan, siapa pun yang mencoba mencari letak Gunung Kunyit melalui Google Maps, wahana teknologi informasi ini akan menunjuk lokasi gunung di lepas pantai, bukan daratan! Saat ini, jarak bukit dengan pantai sekitar 120 meter.

Bagong (32), petambang batu yang biasa beraktivitas di Gunung Kunyit, membenarkan, puluhan tahun lalu, cakupan dari perbukitan ini sangat luas, mencapai puluhan hektar. Kini, luasnya kurang dari 10 hektar. Bahkan, sebagian areal bekas perbukitan yang ditambang kini menjadi permukiman penduduk, kebanyakan warga petambang setempat.

"Dulu, kalau mau menambang (batu) sampai ke pinggir laut. Bahkan, (material) diangkut pakai kapal ke daratan," ujar Bagong, mengungkapkan kisah yang diceritakan petambang batu dari generasi-generasi sebelumnya di wilayah tersebut.

Bunuh diri

Hancurnya kawasan Gunung Kunyit layak disayangkan. Pasalnya, pada masa lalu, terutama kala meletusnya Gunung Krakatau tahun 1883, perbukitan karst yang menjulang itu menjadi benteng alamiah penahan tsunami. Awan panas yang keluar dari tubuh Krakatau mendorong terjadinya tsunami atau gelombang raksasa yang menyapu pesisir di barat Jawa dan Lampung, termasuk pesisir tempat Bukit Kunyit berada hingga ketinggian 30 meter.

"Kalau tidak ada Gunung Kunyit, bisa jadi tempat kami tinggal ini hancur disapu (tsunami) saat itu," ungkap Sapami (39), warga Teluk Betung Selatan, yang tinggal tak jauh di belakang Gunung Kunyit.

Padahal, penambangan batu di Gunung Kunyit sangat berisiko. Pekerja harus memecahkan batu-batu di puncak-puncak bukit atau tebing dengan peralatan seadanya, martil dan linggis.

Untuk pengaman, penggali batu menggantungkan nyawanya pada seutas tambang yang membelit di tubuhnya. Sementara, tugas pengumpul batu tak kalah berbahaya karena batu yang menggelinding sewaktu-waktu dapat menimpa mereka, jika lengah sedikit saja.

Faktanya, risiko-risiko besar macam itu tak menciutkan nyali para petambang ilegal yang menggantungkan hidupnya dari batu-batu itu. Nurdin (54), salah seorang petambang di Desa Kunyit Laut, Teluk Betung Selatan, mengaku sudah tiga kali terkena longsoran kerikil atau batu saat menambang. Tiga tahun lalu, Nurdin nyaris kehilangan nyawanya. Ia tertimpa longsoran batu-batu besar, salah satunya hampir seukuran televisi 40 inci, saat memindahkan batu-batu ke dalam truk.

"Alhamdulillah, masih selamat. Masih bisa kerja untuk beri makan keluarga," ungkapnya. Namun, peristiwa itu tak bisa menutupi jejak mengerikan.

Akibat kejadian itu, tulang-tulang punggung Nurdin remuk pada beberapa bagian. Badannya kini membungkuk, tulang-tulangnya bengkok dan menonjol terlihat di punggungnya.

Saat itu, Nurdin hanya tiga bulan libur untuk memulihkan kondisinya. Ia lalu kembali bekerja menambang batu, menapaki risiko yang sama.

Sudah tak terhitung lagi petambang liar di kawasan Bukit Kunyit yang meregang nyawa. Sebulan lalu, Handan, seorang petambang batu lainnya, di wilayah ini tewas akibat jatuh dan tertimpa batu sehingga tubuhnya remuk.

Gantungan hidup

Pekerjaan menambang batu di Bukit Kunyit memang sangat berisiko. Namun, dorongan warga untuk mencari rupiah demi bertahan hidup, mengalahkan segalanya. Itulah masa depan anak-cucu mereka.

"Habis, mau bagaimana lagi? Tidak ada pekerjaan lain yang memungkinkan," ujar Nurdin, pria yang bekerja sebagai petambang batu liar selama sepuluh tahun. Padahal, upah mengangkut batu ke truk dengan risiko yang cukup tinggi ini hanya Rp 20.000 per hari. Dalam sehari, penggali batu mendapat upah Rp 60.000.

Menjadi petambang batu, baik mereka yang menggali maupun sekadar mengumpulkan batu, adalah jalan mudah mengais rupiah. Asal berani mengambil risiko. Tak perlu modal, tak perlu keahlian. Tak ayal, banyak warga yang dulunya nelayan, beralih menjadi petambang yang berlokasi di kawasan pesisir Kota Bandar Lampung ini.

"Kerja semacam ini, kan enggak butuh syarat ijazah, enggak pakai modal pula. Bisa kapan saja kerja dan istirahat," ujar Eman (21), warga Teluk Betung Selatan lainnya, yang sesekali menambang batu di Bukit Kunyit.

Bagi Eman, menambang batu merupakan pekerjaan turun-temurun dari kakeknya. Ayahnya meninggal di bukit akibat angin duduk atau serangan jantung. "Kala sudah urusan perut mah, ya *kerok* (mau *gimana* lagi), Mas," ungkapnya, tentang alasan menggeluti pekerjaan berisiko ini.

Eman sangat sadar dengan risiko pekerjaannya. Namun, ia barangkali tak paham bahwa pemangkasan Bukit Kunyit ibarat "bunuh diri" secara massal.

Tak sekadar membahayakan diri sendiri, penghancuran Gunung Kunyit—tanpa upaya pencegahan pemerintah—juga menghabisi benteng alam yang terbukti melindungi mereka dari ancaman tsunami.

(INDIRA PERMANASARI/ AHMAD ARIF)

Susuri jejak ekspedisi kami dan rasakan pengalaman berbeda melalui foto 360 derajat "virtual reality" di

www.cincinapi.com

www.facebook.com/ekspedisikompas

www.twitter.com/ekspedisikompas

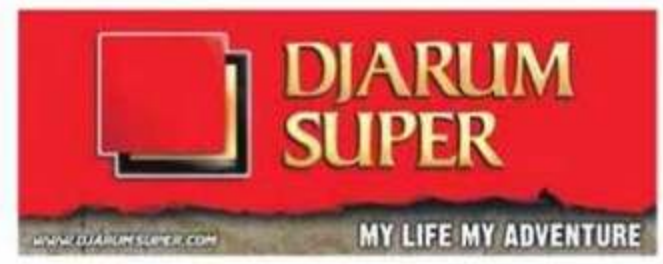

Satu Orang Lagi Tewas

Pekerja Freeport Minta Jaminan Keamanan Pemerintah

JAYAPURA, KOMPAS — Rentetan penembakan di areal operasi PT Freeport Indonesia makan korban lagi. Seorang anggota keamanan PT Freeport, Fery William Sanyakit (50), tewas ditembak orang tak dikenal, Jumat (18/11), saat melintas di Mil 51 (Kilometer 81,6) areal perusahaan tambang emas itu.

Fery adalah korban ke-12 jika dihitung sejak Juli 2009 ketika rentetan kasus penembakan terjadi di kawasan itu. "Saya sedih sekali, seolah pemerintah tak peduli lagi kepada kami. Teman kami kembali menjadi korban. Ini tidak bisa dibiarkan karena seolah-olah kami menunggu siapa yang akan menjadi korban selanjutnya," kata Lita Karubaba, anggota staf PT Freeport.

Ia mengatakan, di dalam areal PT Freeport Indonesia dan sekitarnya ada banyak tentara dan polisi. "Tetapi mengapa tidak dapat menyelesaikan masalah itu. Saya sedih, korban sudah 15-20 tahun bekerja, kontribusinya juga besar untuk Indonesia. Kami minta jaminan rasa aman bekerja. Kami ini manusia," ujar Lita menambahkan.

Rabu lalu, di tempat yang sama, seorang pengemudi truk peti kemas, Makasum, terluka karena kendaraan yang dikemudikannya ditembaki orang tidak dikenal. Oktober lalu, setidaknya enam orang tewas karena penembakan. Korban tewas tidak hanya karyawan PT Freeport Indonesia, tetapi juga karyawan kontraktor, serta penjaga kios di lokasi pendulangan.

Selain korban meninggal, sejak Juli 2009 juga ada 46 orang terluka karena tembakan. Anggota TNI dan polisi yang bertugas di wilayah itu juga menjadi korban. Namun, belum satu pelaku pun yang tertangkap.

Penembakan

Dalam penembakan Jumat siang, selain menewaskan Fery, tembakan orang tidak dikenal itu juga melukai tiga anggota Brimob Den B Timika. Menurut Wakil Kepala Polres Mimika Komisaris M Indra Laksanta, penembakan terjadi sekitar pukul 12.15.

Saat itu, mobil patroli ringan Toyota LWB dengan nomor RP-17 yang mereka tumpangi melaju dari Mil 58 (Kilometer 92,8) menuju Mil 50 (Kilometer 80). Saat melintas di Mil 51, ada tembakan dari kiri depan. Tembakan itu mengenai kepala bagian kiri Fery. Serpihan peluru juga melukai Brigadir Kepala Jafar, Brigadir Rumere, dan Brigadir Satu Eli.

Ketiga anggota Brimob itu melepaskan tembakan balasan dan segera meminta bantuan. Fery dilarikan ke Mil 50 dan kemudian diterbangkan dengan helikopter ke Kuala Kencana.

Kepala Bidang Humas Polda Papua Komisaris Besar Wachyono mengungkapkan, Fery sempat dirawat di klinik Kuala Kencana, tetapi tidak tertolong. (JOS)

Jejak Krakatau Sebelum 1883

(Sambungan dari halaman 1)

sementara tangan erat berpegangan pada karang. Ombak yang datang seperti palu yang dihantamkan. Tubuh basah dan lelah.

Belum lepas dari lelah, tebing terjal tiba-tiba menghadang. Sebatang kayu berselimut lumut jadi satu-satunya jembatan dan di bawah, debur ombak mencipta jeri. Namun, tak ada pilihan lain selain terus melangkah.

Perjalanan mendebarkan itu kami lalui untuk mencari jejak kehidupan di kompleks Krakatau sebelum gunung ini meletus pada 27 Agustus 1883. Seperti dikisahkan ahli botani Inggris, Joseph Banks, yang mengunjungi Krakatau pada Januari 1771, pulau itu dulu diselimuti hutan lebat. "Kami membuang sauh di bawah pulau tinggi yang di kalangan pelaut disebut Cracatoa dan oleh orang India Pulo Racatta. Kami melihat banyak rumah dan pepohonan lebat."

Banks ke pulau itu bersama armada Inggris yang dipimpin Kapten James Cook dengan kapalnya, Resolution dan Discovery. Mereka dalam perjalanan mencari *terra australis incognita* (dunia selatan yang misterius). Seniman armada itu, John Webber, melukiskan Krakatau sebagai pulau yang dipenuhi pohon kelapa, rerumputan tinggi, pakis, dan hutan lebat dengan latar belakang gunung raksasa dengan dua puncak.

Jejak arang

Perjalanan kami mulai sejak pukul 07.30, 17 Agustus 2011. Awalnya kami pergi ke Pulau Sertung, sekitar 4 kilometer dari Pulau Rakata. Selain Rakata dan Anak Krakatau, Sertung dan Panjang merupakan bagian dari kompleks kepulauan Krakatau yang berada di dalam kaldera purba. Anak Krakatau berada di titik pusat.

Di tepi pantai Sertung yang sunyi, pagi itu, Tukirin Partomihardjo (59), ahli botani Lembaga Ilmu Pengetahuan Indonesia, mengajak kami sejenak berdiri dan mengibarkan bendera Merah Putih. Profesor yang telah 30 tahun meneliti di Krakatau ini memimpin upacara peringatan Hari Kemerdekaan Indonesia. Ia mengingatkan pentingnya memelihara Krakatau sebagai laboratorium alam dunia yang tidak ternilai.

KOMPAS/LASTI KURNIA

Profesor Tukirin memimpin Tim Ekspedisi Cincin Api menjelajah Pulau Sertung di kompleks Krakatau purba, Lampung, Selasa (16/8).

Seusai upacara, kami mulai menyusuri hutan Sertung yang dipadati pohon melinjo. Sesekali bunyi riuh burung mencipta gaduh di hutan sepi. "Tanah di sini total tertutup abu sehingga cocok buat tanaman berbiji kecil, seperti melinjo," ujar Tukirin.

Pukul 10.00, kami menyeberangi kaldera Krakatau dan mendarat di Legon Cabai, sisi timur Rakata. Hutan lebat menyelimuti pulau itu. Dedaunan yang luruh membentuk lapisan tebal. Suara burung riuh terdengar. Variasi pohon dan hutan di sini lebih rapat dibandingkan Sertung. "Hutan di Rakata lebih stabil dibandingkan di Sertung yang banyak terganggu letusan Anak Krakatau," kata Tukirin.

Setelah dua jam mendaki tanah berpasir, kami tiba di ketinggian 212 meter dari permukaan laut. Di tebing tinggi itu, kami menemukan sisa batang-batang kayu yang telah jadi seperti arang. Kayu itu tercetak di lapisan lava yang membeku, lalu tertimbun lapisan abu dan batu apung dengan kedalaman hingga lebih dari 20 meter.

Tebalnya material vulkanik yang menimbun arang itu, menurut Tukirin, membuktikan bahwa kehidupan tidak mungkin bertahan di pulau ini setelah letusan 1883. Tukirin lalu mengajak kami melihat kayu yang terarangkan di tepi pantai di sisi lain Pulau Rakata. "Tempatnya lumayan jauh, sekitar lima jam jalan," katanya menawarkan. "Namun, itu akan menjelaskan betapa seluruh pulau ini memang pernah tertimbun abu."

Kami pun bergegas menuju titik yang ditunjukkan Tukirin. Selama satu dua jam pertama, perjalanan cukup mengasyikkan. Kami masuk ke dalam teduhnya hutan. Namun, perjalanan berikutnya cukup melelahkan karena kami harus menyusuri pantai yang terik.

Sekitar pukul 16.00, kami akhirnya tiba di tepi pantai yang diapit tebing dengan ketinggian lebih dari 50 meter. Tonggak-tonggak kayu, berwarna hitam legam menyerupai arang, menyembul di tebing yang tersusun dari batu apung dan abu.

Saat Krakatau meletus pada 1883, jatuhan awan panas yang bersuhu lebih dari 500 derajat celsius telah menutup sempurna pulau ini. Pepohonan lebat yang dilukis John Webber sebelum letusan bisa dipastikan musnah terpanggang. Jejak arang itu menjadi bukti penting tentang penciptaan tabula rasa atau area yang steril di kawasan ini setelah letusan.

"Jejak ini membuktikan Krakatau steril setelah letusan. Tak mungkin ada yang bertahan hidup ditimbun material panas setebal ini. Kehidupan binatang dan juga tanaman yang kita temui saat ini di sini muncul dari nol," katanya.

Tak terasa senja mulai datang. Kami harus bergegas kembali ke tenda di sisi lain Rakata sebelum gelap. (C ANTO SAPTOWALYONO)

http://kom.ps/dvuH

Lihat Juga Video "Jejak Letusan Krakatau 1883" di vod.kompas.com/jejakletusankrakatau

KOLOM politik-ekonomi

Sindrom Australia

Oleh JAMES LUHULIMA

Situasi di sekitar KTT ASEAN ini menarik untuk diamati, khususnya yang berkaitan dengan kebijakan Amerika Serikat di kawasan Asia Tenggara. Sebelum hadir di KTT Ke-19 ASEAN yang diselenggarakan di Nusa Dua, Bali, Menteri Luar Negeri Amerika Serikat Hillary Clinton berkunjung ke Filipina. Sementara Presiden Amerika Serikat Barack Obama singgah di Australia.

Di Filipina, di atas kapal perang USS Fitzgerald, Clinton berjanji akan mendukung Filipina secara militer. Dalam kunjungan ke bekas negara jajahannya itu, Clinton juga menandatangani sebuah deklarasi untuk menandai 60 tahun perjanjian keamanan antara Amerika Serikat dan Filipina.

Janji Clinton ini menjadi menarik karena Filipina dan beberapa negara anggota ASEAN lain tengah bersoal dengan China di Laut China Selatan. Menghadapi China yang raksasa, Filipina merasa perlu untuk mendapatkan dukungan Amerika Serikat, negara raksasa lain.

Dengan jumlah penduduk sebesar 1,35 miliar orang, China memang merupakan negara raksasa apabila dibandingkan dengan Filipina yang penduduknya hanya 93,6 juta orang.

Alasan Filipina meminta perlindungan Amerika Serikat mungkin bisa dipahami mengingat ketegangan di Laut China Selatan, akhir-akhir ini, memang meningkat. Laut China Selatan menjadi perairan tumpang tindih klaim wilayah banyak negara, seperti Filipina, Thailand, Malaysia, Brunei, dan China.

Di Australia, Presiden Obama mengumumkan kesepakatan keamanan baru dengan Australia, yang dianggap banyak kalangan sebagai tanggapan atas perilaku China yang akhir-akhir ini semakin agresif.

Lewat perjanjian keamanan baru itu, Amerika Serikat akan memperbesar kehadiran militernya di Australia. Sekitar 250 personel marinir Amerika Serikat akan memulai rotasi di Australia utara, tahun depan, hingga total personel militer di wilayah itu nantinya mencapai 2.500 orang.

Bagi Amerika Serikat, kawasan Asia Tenggara, yang merupakan bagian dari Asia Pasifik, kawasan yang lebih luas, sangat penting. Lebih dari 80 persen ekspor dan impor Amerika Serikat diangkut melalui kawasan ini. Itu sebabnya, Amerika Serikat menjaga kawasan ini dengan mengoperasikan Armada VII Amerika Serikat yang bermarkas di Yokohama, Jepang, dan rentang garis operasinya dari Diego Garcia (Lautan Hindia) hingga Guam (Lautan Pasifik).

Pada masa Perang Dingin lalu antara Barat dan Timur, Amerika Serikat memiliki pangkalan militer di Thailand dan Filipina, yang kemudian ditutup seiring dengan pudarnya Perang Dingin dan runtuhnya komunisme. Pada saat ini, Armada VII menggunakan fasilitas pelabuhan di Singapura untuk kepentingan logistik dan pertukaran personel. Secara terbatas, militer Amerika Serikat juga hadir di Australia.

Lalu, pertanyaannya, mengapa Australia memerlukan Amerika Serikat untuk menjamin keamanannya? Sebagai negara benua yang berbatasan dengan Benua Antartika di selatan, Australia sejak awal selalu memersepsikan musuh bagi negaranya akan datang dari utara.

Namun, jika disebutkan potensi ancaman terhadap Australia akan datang dari utara, Indonesia tidak perlu merasa tersinggung karena Australia memang tidak pernah menganggap Indonesia sebagai ancaman bagi keamanan negaranya.

Dr Paul Dibb, akademisi dari Lembaga Pertahanan, Australian National University, yang pada tahun 1980-an diminta membuat laporan tentang peninjauan pertahanan Australia, sama sekali tidak mencantumkan Indonesia sebagai ancaman.

Australia selalu menganggap China sebagai ancaman. Dalam ceramahnya di Jakarta, Dr David Walker, dosen tamu di Universitas Indonesia tahun 1986, mengatakan, anggapan itu tidak didasarkan atas sejarah berdirinya Australia. Kekhawatiran itu lebih bersumber dari sedikitnya penduduk yang berdiam di negara benua yang wilayahnya sangat luas. Ia menyebut kekhawatiran itu sebagai sindrom Australia.

Australia yang penduduknya sangat sedikit apabila dibandingkan dengan luas wilayah negaranya khawatir melihat China yang penduduknya sangat padat. Kekhawatiran itu, menurut David Walker, bertambah karena di masa lalu China menjadi motor dari komunisme internasional di Asia.

Gerakan tentara Jepang ke selatan pada Perang Pasifik (1942-1945), hingga mencapai Papua Niugini, membuat Australia merasa bahwa negaranya tidak benar-benar aman terhadap serangan dari utara. Walaupun di utara Australia ada Indonesia, Malaysia, Thailand, dan Filipina.

Itu sebabnya Australia memperluas rentang garis pertahanan keamanannya hingga 3.000 kilometer. Bahkan, lewat kerja sama pertahanan lima negara dengan Malaysia, Singapura, Australia, Inggris, dan Selandia Baru, Australia menempatkan pesawat tempur di Butterworth, di utara Kuala Lumpur.

Bom Waktu di Atas Bandara Soekarno-Hatta

(Sambungan dari halaman 1)

Angkasa Pura 1, Angkasa Pura 2, Kementerian Perhubungan, TNI, dan Otorita Batam. Dari pengorganisasian saja dapat disimpulkan betapa penyelenggaraan pelayanan lalu lintas udara masih jauh dari standar keselamatan yang harus dipenuhi.

Perlu segera dibenahi

Khusus ATS, keadaannya jauh dari memadai untuk dapat melindungi keamanan terbang jutaan penumpang yang berseliweran di udara, terutama di atas Bandara Internasional Soekarno-Hatta. Belum lagi begitu banyak penerbangan yang sering tertunda keberangkatan dan kedatangannya hanya karena kondisi ATS yang kita miliki.

Para pilot senior—bahkan termasuk direktur operasi maskapai penerbangan terbesar di negeri ini—mengutarakan, kondisi ATS di Soekarno-Hatta sekarang jika tak segera dibenahi tidak hanya akan selalu menyebabkan banyak penerbangan tertunda. Lebih dari itu, sudah berpotensi memberikan peluang terjadi tabrakan di udara.

Gangguan akibat kondisi ATS ini sudah begitu kerap terjadi. Kejadian paling akhir dialami pada 10 November 2011. Penyebabnya tidak hanya karena kondisi infrastruktur penunjang ATS, tetapi juga kesiapan sumber daya manusia dan prosedur operasi standar.

Peralatan vital pengatur lalu lintas udara—yang berwujud unit pelayanan sistem otomatis lalu lintas udara—di Jakarta umurnya sudah tua. Sesuai ketentuan yang berlaku, peralatan itu sudah memasuki usia yang harus diremajakan. Unit yang berkemampuan melayani gerakan dari 500 pesawat yang tinggal landas dan mendarat dalam satu hari itu kini dipaksa melayani hampir 2.000 gerakan pesawat per hari. SDM untuk melayani penerbangan yang demikian padat seharusnya paling tidak 400 orang, sedangkan yang tersedia tak lebih dari 160 orang.

Situasi ini diperburuk lagi dengan fasilitas pendidikan SDM ATS yang sangat terbatas. Dari sumber yang layak dipercaya, untuk pelatihan ATS ternyata mereka tak punya simulator untuk berlatih.

Merujuk regulasi internasional yang berlaku, Bandara Soekarno-Hatta tak akan mampu melayani penerbangan 24 jam. SDM di jajaran ATS sekarang ini sudah bekerja dengan kapasitas yang hampir 200 persen dari kesiapan yang dimiliki. Demikian pula prosedur operasi standar yang diberlakukan untuk pesawat yang akan mendarat dan tinggal landas belum dapat diperbarui sesuai kepadatan lalu lintas saat ini.

Semua itu menyebabkan situasi dan kondisi penerbangan di atas Soekarno-Hatta—terutama pada jam-jam sibuk, pagi dan petang—menjadi "panas". Komunikasi radio antarpilot dengan operator pengatur lalu lintas udara ataupun *ground control* jadi begitu ramai dan sibuk. Belum lagi beberapa frekuensi radio yang kerap berbunyi keresek-keresek. Hasilnya, stres tinggi diderita oleh para pilot, terlebih para operator pengatur lalu lintas udara dan di darat.

Untungnya, kalau boleh menggunakan istilah ini, para penumpang umumnya tidak tahu apa yang tengah terjadi. Mereka merasa nyaman saat mendarat dan tinggal landas di Soekarno-Hatta walaupun pada jam-jam sibuk. Mereka tak menyadari, sebenarnya mereka tengah duduk di atas "bom waktu" yang bisa saja setiap saat meledak. Marilah kita berdoa menurut agama dan kepercayaan masing-masing agar kejadian fatal dari peluang yang ada kini tidak terjadi.

CHAPPY HAKIM
Pencinta Penerbangan, Chairman CSE Aviation

ASEAN Tak Mau Terperangkap

(Sambungan dari halaman 1)

ASEAN dalam situasi ini.

Pernyataan itu disampaikan Marty, Jumat, pada akhir hari kedua KTT ASEAN dan Asia Timur di Nusa Dua. Para pemimpin negara ASEAN menggelar pertemuan bilateral dengan mitra masing-masing, yakni Perdana Menteri China Wen Jiabao, PM Jepang Yoshihiko Noda, Presiden Korea Selatan Lee Myung-bak, dan Presiden Amerika Serikat Barack Obama.

"Perkembangan baiknya sekarang, kami dengar China sudah mulai menyatakan siap untuk membuka proses pembahasan kode etik (COC) di Laut China Selatan. Anda juga tahu, masalah Laut China Selatan, kan, sudah ditangani di antara ASEAN dan China dalam forum yang sudah ada selama ini," ujar Marty.

Marty menambahkan pula, dari pertemuan bilateral, baik ASEAN-AS maupun ASEAN-China, terdapat benang merah yang jelas soal sentralitas organisasi kawasan tersebut, terutama dalam menuntaskan berbagai persoalan yang ada.

Organisasi kawasan ASEAN, menurut dia, kerap mampu mewujudkan apa yang diinginkan dan sekaligus dengan tidak sekadar menjadi pihak yang pasif atau berstandar ganda. Hal itu tampak terutama dalam beberapa isu, seperti Laut China Selatan, Myanmar, dan penerapan kawasan bebas senjata nuklir di Asia Tenggara (SEANWFZ).

Lebih lanjut, menanggapi kerja sama pertahanan antara Australia dan AS, terkait rencana penguatan dan penambahan pasukan militer AS di negara tetangga ASEAN itu, Marty menilai hal itu sekadar bentuk kerja sama bilateral biasa, yang diakui pula menjadi bagian dari arsitektur kawasan.

Selama ini kerangka kerja yang dipakai ASEAN dalam menuntaskan berbagai persoalan di Laut China Selatan adalah antara China dan ASEAN. Namun, diakui pula, jika kerangka kerja yang digunakan dalam konteks kerja sama maritim, tentunya ada sejumlah negara lain yang bisa terkait.

Myanmar

Menanggapi isu Myanmar dan rencana kunjungan Menteri Luar Negeri Hillary Clinton ke negeri itu, pasca-ASEAN menetapkannya menjadi ketua untuk tahun 2014, Marty mengatakan, PBB melalui penasihat khusus sekjennya tentang isu Myanmar, Vijay Nambiar, mengaku, mengapresiasi pendekatan yang dilakukan Indonesia dan ASEAN selama ini ke Myanmar telah membawa perkembangan positif.

Dalam pertemuan tahunan ASEAN-AS yang ketiga kali ini dikaji ulang tentang hubungan yang terjadi selama ini sekaligus kemungkinan meningkatkannya menjadi hubungan strategis. Tidak hanya itu, pertemuan juga membahas tentang isu perdamaian di kawasan.

http://kom.ps/dvum

Bilateral

Setelah pertemuan dengan kepala negara ASEAN, Obama mengadakan pertemuan bilateral dengan Presiden Susilo Bambang Yudhoyono. Kedua kepala negara membicarakan sejumlah isu bilateral dan regional.

Yudhoyono mengatakan, setelah menjalin kemitraan komprehensif antara Indonesia dan AS, hubungan kedua bilateral kedua negara meningkat dengan signifikan. Di bidang politik, keamanan, dan pertahanan, Indonesia antara lain menerima program hibah pesawat F-16, dan kerja sama pendidikan dan pelatihan militer.

Di bidang ekonomi telah ditandatangani pedoman kerja sama perdagangan, investasi, dan perekonomian antara Indonesia dan AS. Yudhoyono juga menyampaikan terima kasih atas diluluskannya bantuan *millennium challenge corporation* senilai 600 juta dollar AS, yang dikaitkan dengan pembangunan ramah lingkungan.

"Harapan Indonesia dalam kemitraan strategis ke depan, kita ingin membangun kemitraan sebagai sesama negara demokrasi yang menghormati hak asasi manusia, peduli permasalahan kawasan Asia Tenggara, Asia Timur, dan Asia Pasifik, dan ingin sama-sama membangun ekonomi di kawasan ini dalam wujud investasi, perdagangan, dan lain-lain, agar ekonomi kawasan ini tumbuh makin kuat dan pembangunan ekonomi global makin berimbang. Partisipasi dan kontribusi AS dalam keseluruhan pengembangan ini penting," ujar Yudhoyono.

Obama mengatakan, dirinya adalah presiden Amerika Serikat pertama yang menghadiri KTT Asia Timur. Hal ini menjadi penegasan fokus Amerika Serikat pada kawasan Asia Pasifik, dengan terlibat lebih dalam pada organisasi kawasan untuk mencapai tujuan bersama.

"Seperti sudah disampaikan Presiden Yudhoyono, kedua negara juga menandatangani *millennium challenge corporation* senilai 600 juta dollar AS untuk mendukung pembangunan ekonomi yang berkesinambungan, pelayanan kesehatan, dan pelayanan publik di Indonesia," ujar Obama. (DWA/OSD/WAS)

KOMPAS

STAF REDAKSI: Sri Hartati Samhadi, Jimmy S. Harianto, Tri Harijono, P Tri Agung Kristanto, Myrna Ratna M., J. Osdar, Pieter P. Gero, Harladi Saptono, Johnny T. Gunardi, Mohammad Bakir, Banu Astono, Ninuk Pambudy, Chris Pudjiastuti, Bambang Sigap Sumantri, Aban Sanda, Bre Redana, Maria Hartiningsih, Kenedi Nurhan, Simon Saragih, Johanes Waskita, Atika Walujani, Gesit Ariyanto, Mohammad Subhan, Yovita Arika, Frans Sartono, Puta Fajar Arcana, Subur Tjahjono, A. Maryoto, M. Suprihadi, Nasrullah Nara, Jannes Eudes Wawa, Dana Kusworo, Ida Setyorini, Adi Prinantyo, Imam Prihadiyoko, Sutta Dharmasaputra, Sri Fitrisia Martisari, Agas Hermawan, Tjahja Gunawan Diredja, Wisnu Nugroho, Agus Mulyadi, Fendri Yunlarti, Ibrahimsyah Rahman, Elly Roosita, Margit Tobing, Sunawan Setiadi, Diah Marsidi, Irwan Julianto, Yesayas Oktavianus, Budiarto Shambazy, Julian Sihombing, Mulyawan Karim, Yuni Ikawati, Rene L. Pattiradjawane, Brigitta Isworo Laksmi, Agnes Aristiarini, AW Subarkah, Soelastri, Ratih P Sudarsono, Pepih Nagraha, Arbain Rambey, Anton Sanjoyo, R. Adhi Kusumaputra, Sahartono, Salomo Simanungkalit, C Windoro A T, Rakaryan Sukarjaputra, Eddy Hasby, Alif Ichwan, M. Clara Wresti, Kerano Nicolash LMS, Pascal S. Bin Saju, Ferry Santoso, Elok Dyah Messwati, Yunas Santhani Aziz, Jokie Tauris Santi, Bayung Wijaya Kusuma, Pingkan Elita Dundu, Nasru Alam Aziz, Edna Caroline Pattisina, Osa Triyatna, Agus Susanto, Luslana Indrasari, Dahono Fitrianto, Sidik Pramono, Nawa Tunggal, Susana Rita, Iwan Santosa, Susi Ivvaty, Marcellus Hernowo, Luki Aulia, Cokorda Yudistira, Iwan Setiyawan, Yulia Sapthiani, Dewi Indriastuti, Orin Basuki, Marla Susy Berindra A. Nur Hidayati, Wisnu Dewabrata, Antonius Tony Trinugroho, Amir Sodikin, Evy Rachmawati, Indira Permanasari S., Gatot Widakdo, Budi Suwarna, Lasti Kurnia, M. Yunianto Agung, Hamzirwan, Prasetyo Eko P, Samsui Hadi, Hermas Effendi Prabowo, Ester Lince Napitupulu, M. Fajar Marta, Sarie Febriane, Dwi As Setyaningsih, Affan Adeninsi Riza Fathoni, Febiola Ponto, Cyprianus Anto Saptowalyono, Anita Yossihara, Andy Riza Hidayat, Khaerudin, Emillius Caesar Alexey, Ahmad Arif, Neli Triana, Brigita Maria Lukita, Haryo Damardono, Ilham Khoiri, M. Zaid Wahyudi, Helena Fransisca Nababan, Raditya Helabumi Jayakarna, Fransisca Romana Ninik, Ambrosius Harto, Demitrius Wisnu Widiantoro, Aryo Wisanggeni Genthong, C. Wahyu Haryo P, Eny Prihatyani, R. Benny Dwi Koestanto, Madina Nusrat, Mahdi Muhammad, Lucky Pransiska, Priyombodo, Heru Sri Kumoro, Totok Wijayanto, Agnes Rita Sulistyawati, Agung Setyahadi, Wisnu Adi Dewabrata, Ichwan Susanto, Nina Susilo, **CAIRO:** Mustafa Abdurahman, **BANDUNG:** Dedi Muktadi, **SEMARANG:** Sonya Hellen Sinombor, Winarto Herusansono, **TEGAL:** Siwi Nurbiajanti, **SOLO:** Sri Rejeki, **YOGYAKARTA:** Thomas Pudjo Widijanto, **MAGELANG:** Regina Rukmorini, **SURABAYA:** Anwar Hadiono, Agnes Swetta Pandia, **LAMONGAN:** Adi Sucipto, **MOJOKERTO:** Abdul Lathif, **PROBOLINGGO:** Dahlia Irawati, **MALANG:** Dody Wisnu Pribadi, **MADIUN:** Ranik Sri Astuti, **JEMBER:** Syamsul Hadi, **BANYUWANGI:** Siwi Yunita Cahyaningrum, **DENPASAR:** Aya Sulistyowati, **MATARAM:** Khaerul Anwar, **ENDE:** Samuel Oktora, **KUPANG:** Frans Sarong, Kornelis Kewa Ama, **MANADO:** Jean Rizal Layuck, **PALU:** Reny Sri Ayu, **JAYAPURA:** B. Josie Susilo Hardianto, **MERAUKE:** Erwin Edhi Prasetyo, **MEDAN:** Aufrida Wismi Warastri, M. Hilmi Faiq, **BANDA ACEH:** Mohamad Burhanadin, **PEKANBARU:** Syahnan Rangkuti, **BATAM:** Fx. Laksana Agung Saputra, **PADANG:** Ingki Rinaldi, **PANGKAL PINANG:** Kris Razianto Mada, **JAMBI:** Irma Tambunan, **BANJARMASIN:** Defri Werdiono, **PALANGKA RAYA:** Dwi Bayu Radius, **BALIKPAPAN:** Lukas Adi Prasetyo
GM LITBANG: F. Harianto Santoso **GM SDM UMUM:** Bambang Sukartiono **MANAJER DIKLAT:** Tony D. Widiastono

KANTOR REDAKSI: Jl. Palmerah Selatan 26-28, Jakarta 10270 **TELEPON:** 534 7710/20/30, 530 2200 **FAX:** 548 6085/548 3581 **ALAMAT SURAT (SELURUH BAGIAN):** P.O. BOX 4612 JAKARTA 12046 **ALAMAT KAWAT:** Kompas Jakarta **PENERBIT:** PT Kompas Media Nusantara **SURAT IZIN USAHA PENERBITAN PERS:** SK Menpen No. 013/SK/Menpen/SIUPP/A.7/1985 tanggal 19 November 1985, serta Keputusan Laksus Pangkopkamtibca No. 103/PC/1969 tanggal 21 Januari 1969 **ANGGOTA SERIKAT PENERBIT SURAT KABAR:** No. 37/1965/11/A/2002 **PERCETAKAN:** PT Gramedia ISSN 0215 - 207X

DIREKTUR BISNIS: Ig. Hardanto **GM IKLAN:** Elly Handole **TARIF IKLAN:** Reguler (umum/display) BW Rp 88.500/mmk FC Rp 128.500/mmk, **Klasika Batavia:** 1 kolom Rp 50.000/mmk; mini (min 3brs, maks 12brs) Rp 45.000/baris; dakacita s/d 300 mmk Rp 39.000/mmk. **Nusantara:** 1 kolom Rp 58.500/mmk, mini (min 3 brs, maks 12 brs) Rp 55.000/baris, dakacita s/d 300 mmk Rp 46.000/mmk; belum termasuk PPN 10%, pembayaran di muka. Iklan dakacita untuk dimuat besok dapat diterima sampai pukul 16.00 WIB **BAGIAN IKLAN:** Jl. Palmerah Selatan 15, Jakarta 10270 **TELEPON: 5367 9909, 5367 9599 FAX:** 5369 9080 SENIN S/D JUMAT 08.30-16.00, SABTU 08.30-12.00, MINGGU 13.00-16.00; Jl. GAJAH MADA 109-110A, JAKARTA 11140 **TELEPON:** 260 1234, 260 1555 **FAX:** 260 1611 SENIN S/D JUMAT 08.30-16.00, SABTU 08.30-12.00, MINGGU TUTUP **BAGIAN SIRKULASI (LANGGANAN):** Jl. GAJAH MADA 104, JAKARTA 11140 **TELEPON (LANGSUNG):** 260 1617-18 **PABX:** 260 1234 DAN 260 1555 PESAWAT 1230 S/D 1239 **FAX:** 260 1622 **HARGA LANGGANAN:** RP 78.000/BULAN **REKENING:** BNI 1946 Jakarta Kota No. 14132805 ◆ BRI Jakarta Kota No. 0019 01000168308 ◆ Giro Pos: A 13.444 ◆ BCA Jalan Gajah Mada No. 122 B-C-D Jakarta No. 012-393521-4 **KHUSUS BAGIAN IKLAN** NO. 012 300467.9 **TELEPON (SELURUH BAGIAN BISNIS): 5367 9909 DAN 5367 9599 ONLINE:** http://www.kompas.com ◆ **YAYASAN DANA KEMANUSIAAN KOMPAS:** Rekening BCA cab Gajah Mada, Jakarta Nomor A/C 012.302143.3 ◆**E-MAIL:** kompas@kompas.com

◆ Setiap artikel atau tulisan yang dikirim ke Redaksi hendaknya ditik dengan spasi rangkap, maksimal 5.000 karakter, ditandatangani, dan disertai identitas (kalau ada, cantumkan nomor telepon dan faksimile). Untuk format digital, dikirim ke alamat opini@kompas.com atau opini@kompas.co.id. Setiap artikel/tulisan/foto atau materi apa pun yang telah dimuat di harian "Kompas" dapat diumumkan/dialihwujudkan kembali dalam format digital maupun nondigital yang tetap merupakan bagian dari harian "Kompas".

WARTAWAN "KOMPAS" SELALU DIBEKALI TANDA PENGENAL DAN TIDAK DIPERKENANKAN MENERIMA/MEMINTA APA PUN DARI NARASUMBER.

SOSOK

I Gede Siman Sudartawa

Empat Emas dan Dua Rekor SEA Games

KOMPAS/PRIYOMBODO

Ribuan penonton di Stadion Akuatik Jakabaring, Palembang, bertepuk tangan dan berteriak-teriak memanggilnya saat I Gede Siman Sudartawa masuk arena untuk lomba nomor 50 meter gaya punggung putra, Rabu (16/11). Nama remaja 17 tahun itu mendadak terkenal karena Siman berhasil merebut emas pada nomor 200 meter dan 100 meter gaya punggung putra pada Senin (14/11) dan Selasa (15/11).

OLEH CAESAR ALEXEY

Histeria penonton tak hanya karena Siman merebut emas kedua bagi Indonesia, tetapi juga karena catatan waktu Siman pada 100 meter gaya punggung adalah 55,59 detik. Artinya, ia memecahkan rekor SEA Games. Rekor sebelumnya, 56,16 detik, atas nama Lim Keng Liat tercipta saat Siman masih berusia enam tahun atau pada 11 September 2001.

Siman hanya tersenyum dan melambaikan tangan kepada penonton saat pembawa acara memperkenalkan dia. Fokus pandangannya tetap ke kolam renang karena saat itu dia harus melawan seniornya, Glenn Victor Sutanto, dan andalan Singapura, Zheng Wen Quah.

Pada 20 meter pertama, Siman tertinggal dari Glenn. Perlahan dia mengejar dan menyalip Glenn. Siman terus melaju dan finis pertama dengan waktu 25,62 detik.

Siman adalah perenang Indonesia yang berhasil mengumpulkan empat emas dalam satu kali SEA Games, setelah Wisnu Wardana menciptakannya pada SEA Games 1993.

Siman juga menjadi perenang kedua Indonesia yang memecahkan rekor SEA Games pada SEA Games 2011 ini. Sebelumnya, perenang putri Indonesia Yessy Yosaputra memecahkan rekor SEA Games pada nomor 200 meter gaya punggung putri.

Bukan hanya memecahkan rekor, Siman juga menciptakan satu rekor baru SEA Games pada nomor 50 meter gaya punggung putra. Itu karena nomor 50 meter gaya punggung putra baru pertama kali ini digelar dalam SEA Games.

"Saya bahagia dapat merebut emas keempat sekaligus memecahkan dan mencetak rekor SEA Games. Semua ini karena dukungan orangtua, pelatih, dan masyarakat," kata Siman, yang merebut emas keempatnya di nomor 4 x 100 meter gaya ganti estafet putra.

Pindah ke Riau

Dukungan orangtua dan pelatih amat berperan baginya. Siman kecil memulai latihan renang sejak berusia enam tahun. Anak tunggal pasangan Ketut Sudartawa dan I Made Sri Karmini diajari untuk mengerjakan segala sesuatu dengan bersungguh- sungguh. Dia mesti berusaha menjadi yang terbaik, termasuk dalam renang.

Dia memperlihatkan bakatnya ketika menjuarai berbagai lomba renang yunior di Bali. Puncaknya pada tahun 2004, saat berusia 10 tahun, ia menjuarai kejuaraan nasional kelompok umur IV.

Ketika itu ia merebut dua emas pada nomor 50 meter gaya bebas dan 50 meter gaya punggung putra. Sejak itu, Siman berkibar di dunia renang yunior nasional.

http://kom.ps/dvuu

Awal 2010, Pemerintah Provinsi Riau memintanya pindah daerah dari Bali ke Riau. Dia menuruti permintaan itu karena menilai Pemerintah Provinsi Riau memberi perhatian yang lebih baik dibanding Pemprov Bali.

Menurut pelatih tim renang nasional, Albert C Sutanto, pada 15 Januari 2010 Siman dan ibunya mendatanginya di klub Millenium Aquatic, Jakarta Pusat. Ketika itu, ibunda Siman meminta Albert melatih anaknya menjadi perenang andal.

Albert bercerita, dia telah mendengar nama Siman meski belum mengenalnya secara pribadi. Waktu itu Siman berusia 15 tahun dan tubuhnya relatif pendek sehingga Albert sempat ragu. Albert lalu menguji kemampuan Siman.

"Saya kagum saat melihat Siman memiliki daya apung yang luar biasa. Setelah itu, saya yakin dia bakal menjadi perenang andal jika dilatih dengan baik," cerita Albert.

Albert lalu membawa Siman ke PRSI agar dapat dilatih di pelatnas. Namun, pelatnas menolak permintaannya karena Siman dinilai belum memiliki prestasi memadai.

"Sayang jika perenang dengan bakat unggul seperti Siman tidak mendapat pelatihan memadai. Oleh karena itu, saya menampung dia di rumah saya untuk berlatih di klub," kata Albert.

Kemajuan pesat

Selama menjalani pelatihan di Jakarta, Siman mengalami kemajuan pesat. Tekniknya membaik dan staminanya meningkat. Dia juga perenang yang tekun dan mau bekerja keras untuk menajamkan catatan waktunya.

Ia berlatih renang tiga jam pada pagi hari, dan tiga jam pada sorenya. Siang hari dia berlatih beban untuk memperkuat otot. Ia melahap program latihan dengan tekun, tanpa mengeluh.

"Jika disuruh memperbaiki gerak kaki dan menambah renang beberapa ratus meter, Siman langsung melakukannya. Jika diperintahkan renang sekian ribu meter, dia mengerjakan tanpa mengeluh. Dia benar-benar pekerja keras dan tak pernah mengeluh," kata Bambang Udaya, manajer tim renang Indonesia.

Siman berkembang dalam gaya punggung dan kupu-kupu. Namun, Albert mengarahkannya menekuni gaya punggung karena Siman lebih unggul di gaya itu.

Siman menembus pelatnas setelah menyingkirkan Idham Dasuki dalam nomor punggung putra, dua pada bulan sebelum Asian Games 2010. Sejak Januari 2011, ia meninggalkan rumah Albert dan pindah ke mes pelatnas.

Meski terdaftar sebagai pelajar kelas II SMA Olahraga, Riau, ia menjalani pendidikan *home schooling* di Jakarta. Sistem ini diambilnya agar pendidikan dan latihan renang dapat berjalan seiring.

Di pelatnas, kecepatan Siman meningkat karena mulai dilatih memakai *sport science* (pelatihan olahraga berbasis ilmu pengetahuan). Pada Kejuaraan Renang Singapura Terbuka 2011 ia meraih emas pada nomor 100 meter punggung putra dengan catatan waktu 55,99 detik. Catatan waktu itu dipertajam lagi menjadi 55,59 detik pada SEA Games ini.

Olimpiade dan Asian Games

Setelah lolos kualifikasi waktu limit B olimpiade, dia menargetkan diri menembus babak 16 besar pada Olimpiade London 2012. Babak 16 besar dinilai sebagai target yang masih mungkin dicapainya dalam setahun mendatang.

Siman juga punya target merebut medali emas pada Asian Games 2014. Renang gaya punggung tetap menjadi andalannya.

Untuk mewujudkan targetnya, Siman akan berlatih keras di Jakarta. Setelah berumur 20 tahun dan semua tekniknya sempurna, ia baru bersedia berlatih di luar negeri dengan target berprestasi dalam Olimpiade 2016 di Brasil.

Lalu, apa rencana Siman setelah mendapat uang bonus ratusan juta rupiah sebagai peraih medali emas? Dia akan menyerahkan sebagian besar uang tersebut untuk dikelola orangtuanya. Ia hanya akan menggunakan sebagian uang bonus itu untuk membeli keperluan pendukung latihannya, seperti vitamin.

"Saya ingin membeli lebih banyak vitamin agar dapat mempersiapkan diri dengan optimal untuk menghadapi Olimpiade London," kata Siman, menegaskan.

I GEDE SIMAN SUDARTAWA

- **Lahir:** Klungkung, Bali, 8 September 1994.
- **Orangtua:** Ketut Sudartawa dan I Made Sri Karmini.
- **Pendidikan:**
  - SD 1 Semara Pura, Kanjin, Klungkung, Bali.
  - SMP 2 Semara Pura, Klungkung.
  - SMA Olahraga, Pekan Baru, Riau.

PANGAN

Berharap pada Hukum

Di tengah buruknya penegakan hukum di negeri ini, DPR justru menggantungkan persoalan pangan rakyat Indonesia kepada aparat penegak hukum. Setidaknya ini tecermin dalam Rancangan Undang-Undang tentang Pangan inisiatif DPR.

Ini berbeda dengan UU No 7/1996 tentang Pangan yang tidak mengatur secara tegas peran masyarakat dan pemerintah daerah dalam mengelola dan menguasai cadangan pangan. RUU Pangan memberi kesempatan seluasnya kepada masyarakat, termasuk pedagang dan pemerintah daerah, dalam mengelola dan menguasai cadangan pangan.

Dalam RUU Pangan, DPR membagi cadangan pangan nasional dalam dua kategori, yakni cadangan pangan pemerintah dan cadangan pangan masyarakat.

DIDIE SW

Cadangan pangan pemerintah dikelola pemerintah provinsi, kabupaten/kota, dan desa. Untuk mendapatkan stok pangan dalam bentuk cadangan pangan pemerintah, tidak ada kewajiban dari pemerintah untuk membeli pangan pokok yang diproduksi petani saat panen raya.

Pasal 30 Ayat (3) menyatakan: *Cadangan Pangan Pemerintah dapat dilakukan melalui pembelian Pangan Pokok pada saat panen raya oleh Pemerintah dan/atau Pemerintah Daerah.*

Adapun cadangan pangan masyarakat dikelola atau dikuasai masyarakat. Dalam hal ini termasuk pedagang, komunitas, dan rumah tangga. RUU juga meminta pemerintah mendorong keterlibatan pedagang dalam mengelola cadangan pangan masyarakat.

Dengan legalitas itu, pedagang seakan mendapat "izin" berspekulasi. Mereka bisa menimbun pangan pokok sepanjang modalnya mencukupi.

Memang RUU juga mengatur secara tegas sanksi bagi para penimbun. Pasal 128 menyebutkan, para penimbun bisa dikenai sanksi pidana penjara maksimal 10 tahun atau denda Rp 10 miliar. Di samping itu, masih ada sanksi administratif.

Di sini masalahnya. Satu sisi DPR memberikan kelonggaran kepada pedagang untuk mengelola cadangan pangan. Di sisi lain, DPR menyerahkan pengawasan terhadap praktik penimbunan pangan pokok, termasuk beras, kepada aparat penegak hukum.

Dalam kondisi penegakan hukum di republik ini yang masih karut-marut, menyerahkan isi perut rakyat Indonesia kepada polisi, jaksa, hakim, dan pengacara jelas amat riskan.

Kita menyaksikan sehari-hari betapa hukum tumpul kepada penguasa dan orang berduit, dan tajam kepada rakyat kecil. Kita melihat bagaimana hukum diperdagangkan. Bagaimana koruptor merajalela. Bagaimana penyeleweng dilindungi dan uang menentukan segalanya. (HERMAS E PRABOWO)

Beras Vietnam Masuk Lewat Tanjung Priok

Pekerja menurunkan beras impor dari Vietnam di Pelabuhan Tanjung Priok, Jakarta, Jumat (18/11). Tahun 2011, Perum Bulog mendapat izin mengimpor beras 1,6 juta ton untuk memenuhi kekurangan beras dalam negeri dan untuk keperluan cadangan beras nasional.

KOMPAS/HERU SRI KUMORO

Indonesia Kalah Bersaing

Singapura Paling Diuntungkan dalam Perdagangan Intra-ASEAN

NUSA DUA, KOMPAS — Negara-negara yang paling memperoleh manfaat dari perdagangan intra-ASEAN adalah Singapura, Malaysia, dan Thailand, baru disusul Indonesia. Hal ini menjadi tantangan tersendiri bagi pemerintah dan pelaku usaha menuju Masyarakat Ekonomi ASEAN 2015.

Perdagangan di antara negara-negara anggota Perhimpunan Bangsa-bangsa Asia Tenggara (ASEAN) tersebut menggunakan skema Tarif Preferensi Efektif Bersama untuk Kawasan Perdagangan Bebas ASEAN (Common Effective Preferential Tariffs for ASEAN Free Trade Area/CEPT AFTA). Skema CEPT-AFTA merupakan suatu skema untuk mewujudkan AFTA melalui penurunan tarif hingga menjadi 0-5 persen, penghapusan pembatasan kuantitatif, dan hambatan-hambatan nontarif lainnya.

Berdasarkan Data Perdagangan ASEAN yang dirilis Kementerian Perindustrian per Juli 2010, Singapura, Malaysia, dan Thailand sepanjang tahun 2009 masing-masing mencatat nilai perdagangan 140,7 juta dollar AS, 72,01 juta dollar AS, dan 59,2 juta dollar AS di intra-ASEAN. Nilai perdagangan Indonesia di negara-negara ASEAN adalah 53,4 juta dollar AS.

Ketiga negara itu juga terlihat unggul dalam perdagangan ekstra-ASEAN. Singapura mencatat nilai perdagangan 374,9 juta dollar AS, Malaysia 203,1 juta dollar AS, dan Thailand 227,01 juta dollar AS. Adapun catatan perdagangan Indonesia adalah 160,5 juta dollar AS.

Direktur Jenderal Kerja Sama Industri Internasional Kementerian Perindustrian Agus Tjahajana juga mengakui daya saing produk industri manufaktur Indonesia terhadap negara-negara lain di ASEAN juga masih lemah.

Berdasarkan uji tekanan, dengan data perdagangan 2004-2008, daya saing produk manufaktur Indonesia dalam kategori lemah sekali mencapai 41 persen, lemah (17 persen), sedang (21 persen), sementara yang kuat hanya 15 persen.

"Dalam waktu yang terbatas hingga 2015 kita harus mampu meningkatkan angka-angka itu dalam kategori di atasnya. Faktor kita yang telah menjadi basis produksi pabrikan otomotif dunia adalah modal untuk memosisikan industri kita di ASEAN," kata Agus dalam Seminar Menyongsong Masyarakat Ekonomi ASEAN 2015 yang digelar Badan Koordinasi Penanaman Modal (BKPM) di Nusa Dua, Badung, Bali, Jumat (18/11). Seminar itu dihadiri para pimpinan BKPM Daerah di seluruh Indonesia.

Di subsektor elektronika, Indonesia juga harus bekerja lebih keras. Dari 199 produk listrik dan elektronika yang harus memenuhi standar ASEAN, Indonesia baru menyelesaikan 19 standar. Jumlah itu masih kalah jauh dari Malaysia (156 standar), Thailand (56), Singapura (34), dan bahkan kita kalah dari Vietnam (20).

Di tekstil, Agus yakin struktur yang lengkap dan terintegrasi, serta kuat dari hulu ke hilir, Indonesia mampu memasok bahan baku di pasar ASEAN sehingga berpotensi menjadi pemasok utama kebutuhan bahan baku industri TPT di ASEAN. Kelangkaan kapas di India dan China juga menjadi peluang tersendiri.

Deputi Bidang Kerja Sama Penanaman Modal BKPM Achmad Kurniadi menyatakan, Indonesia memandang pilar promosi dan fasilitasi memiliki arti yang sama pentingnya dengan pilar proteksi dan liberalisasi dalam investasi. Keduanya harus berjalan seiring dalam upaya menarik arus investasi asing ke kawasan Asia Tenggara.

Ketua Apindo Sofjan Wanandi menantang kesiapan Pemerintah Indonesia dan kalangan swasta untuk tidak sekadar menjadi tempat investasi, tapi juga memanfaatkan peluang memperluas jaringan pasar. Dua hal yang disoroti adalah infrastruktur yang belum berkualitas serta jaminan kepastian hukum yang lemah secara nasional. (BEN)

PROFIL EKONOMI NEGARA-NEGARA ASEAN

Negara	Jumlah Penduduk (juta jiwa)	Pertumbuhan Ekonomi (Persen)**	PDB Per Kapita (dollar AS)***	Mitra Dagang Utama
Brunei	0,401	4,1	51.600	Jepang (45,6 persen)-Singapura (33,5 persen)
Filipina	101,8	7,3	3.500	China (19 persen)-Jepang (14,1 persen)
Indonesia	245,6	6,1	4.200	Jepang (16,6 persen)-China (15,1 persen)
Kamboja	14,7	6,0	2.100	Amerika Serikat (47,3 persen)-Thailand (26,5 persen)
Laos	6,5	7,7	2.500	Thailand (31,1 persen)-Thailand (65,6 persen)
Malaysia	28,7	7,2	14.700	Singapura (13,4 persen)-China (12,6 persen)
Myanmar	53,9	5,3	1.400	Thailand (38,3 persen)-China (38,9 persen)
Singapura	4,7	14,5	62.100	Malaysia (11,9 persen)-Malaysia (11,7 persen)
Thailand	66,7	7,8	8.700	China (11 persen)-Jepang (20,8 persen)
Vietnam	90,5	6,8	3.100	Amerika Serikat (20 persen)-China (23,8 persen)

*) Angka Estimasi Juli 2011
**) Berdasarkan pertumbuhan PDB harga konstan (disesuaikan dengan inflasi), angka estimasi tahun 2010
***) Angka estimasi 2010
****) PDB = Produk Domestik Bruto

Sumber: CIA Worldfactbook

BESTARI

EKONOMI

KILAS EKONOMI

Kontribusi Beras RI Naik

Menteri Pertanian Suswono menyatakan, Indonesia akan meningkatkan kontribusi cadangan beras kawasan dalam kerangka ASEAN Plus Three Emergency Rice Reserve, meliputi Jepang, Korea Selatan, dan China, dari semula 12.000 ton menjadi 25.000 ton. Isu seputar kesepakatan cadangan beras menjadi salah satu bahasan utama pada KTT ASEAN ke-19. "Sampai saat ini tim dari negara-negara anggota ASEAN+3 masih melakukan pembahasan kondisi terbaru dan akan difinalisasi pada KTT ASEAN ke-20 pada tahun depan," katanya. (MAS)

Indonesia Garap Pasar Ekspor ke Brasil

Indonesia secara resmi menjalin kerja sama perdagangan dengan Brasil. Brasil akan dioptimalkan sebagai pintu masuk ke kawasan Amerika Latin. Di tengah resesi global, diversifikasi ekspor ke Brasil menjadi salah satu solusi. Penandatanganan *memorandum of understanding* soal peningkatan promosi perdagangan dan investasi dilakukan oleh Menteri Perdagangan Gita Wirjawan dan Menteri Hubungan Eksternal Brasil Antonio de Aguiar Patriota di Nusa Dua, Rabu (16/11) malam. (ENY)

Pasokan Gas ke Pupuk Kujang Bertambah

PT Pertamina Hulu Energi Offshore North West Java (ONWJ) menambah pasokan gas ke Pupuk Kujang. Penambahan volume penjualan gas itu berasal dari pengembangan lapangan gas baru, yaitu APNE/F di Blok ONWJ. Penandatanganan dokumen amandemen (perubahan) nomor 2 terhadap perjanjian jual beli gas antara Pertamina Hulu Energi ONWJ dan Pupuk Kujang dilaksanakan hari Kamis (17/11) di Jakarta. Menurut Koordinator Media PT Pertamina Hulu Energi ONWJ Novitri Lilaksari, total gas tambahan dari lapangan APNE/F itu mencapai 54 Trillion British Thermal Unit. (*/EVY)

Rumah Susun Sederhana Sulit Dituntaskan

Persoalan terkait pembangunan rumah susun sederhana di DKI Jakarta sulit untuk dituntaskan. Hingga kini, langkah terobosan pemerintah untuk menjamin penyediaan rumah rakyat masih minim. Hal itu terungkap dalam seminar "Evaluasi Pengembangan Rumah Susun Sederhana di DKI Jakarta" yang diselenggarakan Universitas Tarumanagara, Kamis (17/11) di Jakarta. Peneliti dari Jurusan Arsitektur Universitas Tarumanagara, Darrundono, mengemukakan, pembangunan rumah susun rakyat sejak 1985 tak mengatasi kekurangan rumah di kota. (LKT)

TRANSPORTASI

Pelindo II Siapkan Rencana Cadangan

JAKARTA, KOMPAS — Meski tetap berharap boleh membangun Terminal Kalibaru di Pelabuhan Tanjung Priok, PT Pelabuhan Indonesia II telah menyiapkan rencana cadangan. Dengan rencana itu, diharapkan tak terjadi kemacetan dalam bongkar muat bila pembangunan Terminal Kalibaru ditunda akibat tender berkepanjangan.

Hingga November 2011 ini, arus peti kemas di Tanjung Priok mencapai lima juta unit peti kemas ukuran 20 kaki (*twenty foot equivalent units*/TEUs). Padahal, kapasitas terpasang Tanjung Priok sebesar 6,2 juta TEUs.

"Jadi, kira-kira tambahan maksimalnya hanya 1 juta TEUs," kata Direktur Utama Pelindo II Richard Joost Lino, Jumat (18/11) di Tanjung Priok, dalam Temu Mitra Pelindo II. Pertumbuhan arus peti kemas di Tanjung Priok meningkat tajam. Dari 3,7 juta TEUs pada tahun 2009 menjadi 4,7 juta TEUs pada 2010.

"Pertambahan volume terus terjadi dikarenakan penambahan alat bongkar muat di pelabuhan cabang," kata General Manager Pelindo II Cabang Tanjung Priok Cipto Pramono.

Menurut Lino, bila diizinkan, Pelindo II berencana membangun tahap I Terminal Kalibaru dengan konstruksi tiang pancang. "Kalau reklamasi baru selesai 3,5 tahun. Nah, dengan konstruksi itu hanya 1,5-2 tahun," ujar dia.

Ditambahkan Lino, juga akan segera diterapkan tarif progresif hingga 500 persen untuk memaksa pemilik barang memindahkan peti kemasnya dari dalam pelabuhan. "Kami ingin peti kemas dipindahkan secepatnya dari pelabuhan begitu ada lampu hijau dari Bea dan Cukai supaya lapangan cukup," ujarnya.

Dengan Telkom juga dijalin kerja sama mewujudkan Indonesia Logistic Community Service. Dengan teknologi itu, aliran barang, dokumen, dan pembayaran lebih cepat.

Lino mengatakan, juga telah ditandatangani kesepakatan dengan Jababeka untuk menyediakan lahan penumpukan peti kemas dan pengurusan Bea Cukai. Namun, dia menegaskan, transportasi utama Tanjung Priok dan Jababeka tetap dengan truk.

"Kalaupun ada lokomotif baru, tiap hari kapasitas maksimal pengangkutannya hanya 600 TEUs. Itu tidak cukup. Harusnya dibangun jalur kereta tersendiri dari Tanjung Priok menuju Jababeka dan kawasan industri lain," ujar dia. (RYO)

KOMPAS/HERU SRI KUMORO

Peti kemas di Pelabuhan Tanjung Priok, Jakarta, Jumat (18/11). Arus peti kemas di pelabuhan ini pada bulan November 2011 mencapai 5 juta TEUs (*twenty-foot equivalent units*) atau kapasitas maksimum pelabuhan.

Upah Buruh Belum Layak

Penghasilan Tergerus Inflasi, Dampak Pertumbuhan Tak Berkualitas

JAKARTA, KOMPAS — Jumlah provinsi yang sudah menetapkan upah minimum tahun 2012 masih sedikit. Proses penetapan pun diwarnai unjuk rasa serikat pekerja karena kenaikan upah minimum dinilai belum memenuhi standar kebutuhan hidup layak.

Kementerian Tenaga Kerja dan Transmigrasi sampai Jumat (18/11) mendata, baru sembilan provinsi yang telah menetapkan upah minimum yang ditujukan bagi pekerja lajang dengan masa kerja kurang dari 1 tahun ini. Padahal, pemerintah daerah semestinya menetapkan upah minimum provinsi (UMP) baru dua bulan sebelum diberlakukan.

Direktur Jenderal Pembinaan Hubungan Industrial dan Jaminan Sosial Tenaga Kerja Kemnakertrans Myra Maria Hanartani mengakui kenaikan UMP antara dua persen dan 17 persen. "Tetapi, belum memenuhi 100 persen kebutuhan hidup layak daerah setempat," ujarnya.

Menteri Tenaga Kerja dan Transmigrasi Muhaimin Iskandar sudah menerbitkan surat edaran Nomor 7/MEN/XI/2011 tentang Penetapan Upah Minimum 2012. Mennakertrans juga membentuk satuan tugas (satgas) pengupahan memantau pelaksanaan UMP tahun 2012.

Satgas terdiri dari anggota Lembaga Kerja Sama Tripartit Nasional dan Dewan Pengupahan Nasional yang melibatkan unsur pemerintah, Asosiasi Pengusaha Indonesia (Apindo), pengurus serikat pekerja, dan pakar akademisi.

Mereka menyurvei harga 46 komponen kebutuhan hidup layak (KHL) bulanan sesuai Keputusan Menteri Tenaga Kerja dan Transmigrasi Nomor 17/2005, misalnya beras, minyak goreng, sandal jepit, kasur, air bersih, dan rekreasi.

Secara terpisah, Ketua Umum Apindo Sofjan Wanandi mengecam aksi serikat pekerja dan serikat buruh yang mengintimidasi dewan pengupahan daerah yang tengah membahas UMP. Menurutnya, unjuk rasa yang sampai menutup gerbang pabrik demi memengaruhi penetapan UMP mengganggu iklim investasi.

"Belum lagi kepala daerah yang mengabaikan rekomendasi dewan pengupahan dan menetapkan upah minimum sesuai kemauan pengunjuk rasa karena mau dekat pemilihan kepala daerah. Kami pasti ingin ada kenaikan, tetapi kita juga harus memikirkan kemampuan pengusaha-pengusaha informal yang mempekerjakan 70 persen angkatan kerja kita," ujarnya.

Ketua Umum Federasi Serikat Pekerja Nasional Bambang Wirahyoso meminta upah minimum ditetapkan sesuai KHL dan bukan hasil negosiasi. "Upah layak itu harusnya berdasarkan tingkat pendidikan, jumlah keluarga, dan masa kerja. Jangan dipaksakan terus sebagai upah minimum," ujarnya.

Ekonom Aspirasi Indonesia Riset Institute, Yanuar Rizky, mengatakan, upah minimum provinsi baru mengatur biaya hidup minimal agar perekonomian tetap bergerak. Pemerintah harus memainkan peranan sentral untuk memastikan ekonomi tidak terganggu persoalan dasar dari inflasi yang menekan daya beli masyarakat.

Sementara itu, Forum Buruh DKI Jakarta mengancam melakukan mogok kerja selama sepekan menyusul buntunya sidang Dewan Pengupahan 2011 untuk UMP 2012 DKI Jakarta.

Mereka mendesak agar UMP ditetapkan Rp 1,529 juta. Mereka menilai, UMP yang ditetapkan Dewan Pengupahan sebesar Rp 1,497 juta tidak sesuai dengan KHL yang riil.

Penolakan juga terjadi di Bekasi. Kendati UMK Kabupaten Bekasi sudah lebih besar dari KHL, para buruh masih menuntut agar UMK sesuai dengan KHL hasil penghitungan buruh, yakni Rp 2,7 juta.

Di Kabupaten Tangerang, Dewan Pengupahan menetapkan UMK Rp 1,379 juta, sedangkan UMK Kota Tangerang Rp 1,381 juta.

Gubernur Jawa Tengah Bibit Waluyo menetapkan upah minimum untuk 35 kabupaten/kota. Penetapan upah minimum kabupaten/kota yang masih bermasalah mendorong Pemerintah Provinsi Jateng membenahi prosedur, khususnya dalam penetapan angka KHL.

Di hari-hari terakhir penetapan Upah Minimum Provinsi DIY 2012, Aliansi Buruh Yogyakarta menyesalkan munculnya usulan baru Upah Minimum Provinsi sebesar Rp 885.000. Usulan ini jauh lebih kecil dari hasil perhitungan Aliansi Buruh Yogyakarta yang mengusulkan Upah Minimum Provinsi DIY 2011 Rp 1.157.572.

(UTI/ABK/ARN/PIN/COK/HAM)

PERUBAHAN UMP YANG DITETAPKAN PEMERINTAH PROVINSI* (dalam rupiah)

Data per 18 November 2011
Sumber: Pusat Humas Kemnakertrans

BESTARI

PERKEBUNAN

Bea Keluar Sawit Menjadi Perdebatan

NUSA DUA, KOMPAS — Penerapan bea masuk kelapa sawit tidak menciptakan hilirisasi industri, seperti yang diharapkan pemerintah. Mekanisme tersebut justru membebani petani karena mengurangi margin keuntungan yang mereka peroleh. Akan tetapi, pemerintah menyatakan, bea keluar untuk memaksimalkan nilai tambah sumber daya alam.

Sekretaris Gabungan Pengusaha Kelapa Sawit Indonesia Joko Supriyono, di sela-sela ASEAN Business and Investment Summit, Jumat (18/11) di Nusa Dua, mengatakan, sudah sepuluh tahun ini jumlah industri pengolah sawit tetap lima dan tak bertambah. "Artinya, hilirisasi industri sebenarnya gagal," ujarnya.

Dia mengatakan, sumbangan bea keluar sawit bagi penerimaan negara mencapai Rp 20 triliun per tahun.

Bea keluar menjadi alat negara untuk memaksimalkan pendapatan dengan mengorbankan petani sawit.

"Kami minta supaya dihapuskan, kalaupun tetap diterapkan sebaiknya menggunakan sistem pajak *flat*," katanya.

Selama ini, bea keluar ditetapkan tiap bulan mengikuti harga referensi. Sistem ini berdampak pada distorsi pasar. Para spekulan pun banyak memanfaatkan kondisi itu.

"Bea keluar biasanya dikeluarkan tanggal 25 ketika ditetapkan angkanya turun, maka selama lima hari para spekulan akan menahan barangnya untuk sementara. Di sinilah distorsi pasar terjadi," katanya.

Penerapan bea keluar secara *flat* diterapkan Malaysia. Di Negeri Jiran tersebut pengelola dana bea keluar bukan negara, melainkan asosiasi.

Dana yang terkumpul dimanfaatkan untuk mengembangkan kelapa sawit. Artinya, dana yang terkumpul kembali lagi kepada petani.

Nilai tambah

Secara terpisah, Menteri Perdagangan Gita Wirjawan mengatakan, bea keluar menjadi instrumen pemerintah untuk memaksimalkan nilai tambah sumber daya alam.

"Tanpa bea keluar, bahan mentah akan diekspor begitu saja. Akibatnya, nilai tambah yang diperoleh sangat kecil," katanya.

Gita mengatakan, bea keluar sudah terbukti menciptakan hilirisasi industri.

Ke depan, pemerintah akan memperluas mekanisme bea keluar ke komoditas lain. Beberapa komoditas yang sudah dikenakan meliputi kelapa sawit, kakao, dan rotan. (ENY)

Lion Air Incar Pasar Regional

Disaksikan Obama, 230 Pesawat Dibeli

NUSA DUA, KOMPAS — Maskapai Lion Air mengincar pasar regional di Asia Tenggara hingga Australia, menyusul pembelian pesawat dalam jumlah besar. Mereka juga akan membuka maskapai premium bernama Space Jet mulai November 2012.

Maskapai Lion Air mengejutkan dunia penerbangan dengan membeli 230 pesawat Boeing 737 berbagai seri senilai 21,7 miliar Amerika Serikat atau sekitar Rp 195 triliun.

Penandatanganan kesepakatan jual beli dilakukan Presiden Direktur Lion Air Rusdi Kirana dan CEO Boeing Jim Albaugh, Jumat (18/11) di Hotel Hyatt Nusa Dua, Bali. Penandatanganan disaksikan langsung Presiden Amerika Serikat Barack Obama.

Lion Air membeli 201 unit Boeing B-737 MAX dan 29 unit Boeing 737-900 ER. Sebelumnya, Lion Air telah memesan 178 unit Boeing 737-900 ER, dan hingga akhir tahun 2011 akan datang 56 unit Boeing 737-900 ER.

Pembelian pesawat itu akan didanai pinjaman beberapa bank termasuk Bank Ekspor Import Amerika Serikat (US Exim Bank). Total nilai pembelian mencapai 37,7 miliar dollar AS, terdiri dari order pertama 16 miliar dollar AS dan pembelian kedua 21,7 miliar dollar AS.

"Kedua jenis pesawat itu sangat efisien dengan teknologi canggih. Setelah pesawat datang, kami segera menambah frekuensi penerbangan dan membuka rute baru," kata Rusdi.

Direktur Umum Lion Air Edward Sirait mengatakan, penambahan pesawat dalam jumlah besar untuk menggempur pasar Asia Tenggara dengan dibukanya kebijakan Open Sky pada tahun 2015.

"Jangan sampai Indonesia digempur oleh maskapai asing, jadi sebagian pesawat akan diterbangkan di rute domestik, sedangkan sebagian lainnya terbang ke regional," kata dia.

> **Ini akan membantu Amerika meningkatkan kinerja ekspor.**
> Barack Obama

Edward menambahkan, Lion Air sedang mengurus izin ke pemerintah sehingga pada November 2012 dapat menerbangkan maskapai premium Space Jet. Maskapai itu akan memiliki 10 unit Boeing 737-300 ER.

"Jadi kami akan bermain di banyak segmen, mulai dari penerbangan dengan pesawat baling-baling yakni Wings Air, penerbangan murah Lion Air, dan nantinya Space Jet yang setara Garuda," kata Edward.

Juru Bicara Kementerian Perhubungan Bambang S Ervan mendukung ekspansi Lion Air. Dia juga mendorong Garuda dan Sriwijaya, misalnya, untuk berekspansi menghadapi Open Sky tahun 2015.

Obama berterima kasih

Menurut Jim Albaugh, penjualan pesawat tersebut menjadi penjualan terbesar bagi Boeing, dari sisi nilai dan jumlah. Pesawat 737 MAX dengan varian mesin baru menghemat bahan bakar 10-12 persen, sementara biaya operasi dihemat 7 persen.

Saat ini, pesanan B-737 MAX sudah mencapai 700 unit, sementara B-737 NG sudah dipesan lebih dari 6.000 unit. Sebanyak 3.800 di antaranya sudah dikirim kepada pemesan.

Presiden Barack Obama mengatakan, penjualan pesawat Boeing ke Lion Air akan membuka lapangan pekerjaan baru di Amerika Serikat. "Yang kita saksikan saat ini adalah penjualan bernilai miliaran dollar. Lion Air adalah satu maskapai yang perkembangannya pesat," katanya.

Dalam kesempatan itu, Obama mengucapkan terima kasih. "Ini akan membantu Amerika meningkatkan kinerja ekspor. Ini adalah kondisi di mana masing-masing pihak diuntungkan. Penumpang mendapat manfaat dari maskapai yang baik, sementara pekerja kami mendapatkan pekerjaan," ujarnya.

Saat menjadi pembicara utama dalam ASEAN Business and Investment Summit, Menteri Luar Negeri AS Hillary Clinton mengatakan, kerja sama pihak Boeing dengan Lion Air membuktikan makin eratnya kerja sama ekonomi di Asia Pasifik, yakni antara ASEAN dan AS.

Menurut Direktur Utama Garuda Indonesia Emirsyah Satar, pasar ASEAN sangat menggiurkan bagi industri penerbangan. Dengan total 600 juta jiwa dengan karakter negara kepulauan di sejumlah negara menjadikan ASEAN pasar menarik.

Sayangnya, belum ada kebijakan yang seragam. "Misalnya untuk maskapai asing yang mau masuk ke Indonesia cenderung diberi kemudahan, sementara sulit bagi maskapai kita masuk ke negara-negara ASEAN lainnya," ujarnya. (RYO/ENY)

KOMPAS/ALOYSIUS BUDI KURNIAWAN

Karyawan PT Kereta Api Indonesia sedang merawat sebuah gerbong di Dipo Kereta Api Yogyakarta, Jumat (18/11). Untuk memperbaiki pelayanan, sejak tahun lalu PT Kereta Api Indonesia membenahi urusan internal, salah satunya sertifikasi balai yasa, dipo, dan stasiun.

TRANSPORTASI

Standardisasi 22 Dipo dan 17 Stasiun

YOGYAKARTA, KOMPAS — Sejak bulan April hingga Oktober 2011, sebanyak 22 dipo sarana dan 17 stasiun kereta api di Jawa dan Sumatera Selatan dinyatakan memenuhi standardisasi International Standard Organization 9001:2008 tentang sistem manajemen mutu dari SAI Global Australia.

Sertifikasi ini dilakukan untuk memperbaiki mekanisme kerja internal di dalam tubuh PT Kereta Api Indonesia.

Sebanyak 22 dipo sarana (terdiri dari 12 dipo kereta dan 10 dipo lokomotif) dan 17 stasiun tersebut tersebar di delapan daerah operasi dan satu divisi regional di Jawa serta Sumatera Selatan.

Beberapa dipo serta stasiun yang sudah menerapkan sistem manajemen mutu, antara lain Stasiun Gubeng, Surabaya; Stasiun Tugu, Yogyakarta; dan Stasiun Gambir, Jakarta.

"Belasan tahun PT Kereta Api Indonesia (PT KAI) tidak bangkit. Karena itu harus dicari cara yang khusus untuk memperbaiki mekanisme kerja internal perusahaan ini, salah satunya dengan memperbaiki sistem manajemen mutu," kata Ketua Tim Pendamping Sertifikasi ISO PT KAI Taufik Hidayat, Jumat (18/11) di Stasiun Tugu, Yogyakarta.

Menurut Taufik, dengan adanya sertifikasi, setiap dipo dan stasiun kereta api memiliki sasaran mutu yang terukur. Dengan demikian, mutu pelayanan kepada pelanggan semakin meningkat.

"Dengan sistem ini, sasaran mutu setiap bagian atau unit kerja perkeretaapian jelas. Sebagai contoh, setiap lokomotif diwajibkan maksimal mengalami gangguan 30 kali per 1 juta kilometer jarak tempuh, demikian pula setiap balai yasa harus memberikan masa garansi selama tiga bulan setelah melakukan servis," jelas Taufik.

Lima balai yasa

Vice President Quality Assurance PT KAI Agus Nugroho mengatakan, saat ini sekitar 90 persen dipo dan 80 persen stasiun utama telah distandardisasi. Ke depan, seluruh dipo dan stasiun akan diterapkan standar serupa secara bertahap.

"Pembangunan sistem manajemen mutu PT KAI dilakukan sejak 2010, lalu dimulai dengan penerapan standardisasi balai yasa. Hasilnya, mulai November 2010, lima balai yasa, yaitu Balai Yasa Manggarai; Balai Yasa Yogyakarta; Balai Yasa Tegal; Balai Yasa Surabaya Gubeng; dan Balai Yasa Lahat, Sumatera Selatan, dinyatakan memenuhi ISO 9001:2008," paparnya.

Setelah melakukan standardisasi balai yasa, dipo, dan stasiun, tahun depan PT KAI akan melakukan standardisasi kantor daerah operasi. (ABK)

PENGHARGAAN ASEAN

Dirut BNI: Penghargaan Ini untuk Karyawan

Perusahaan Indonesia sukses mendominasi ASEAN Business Award 2011. Enam perusahaan—tiga perusahaan besar dan tiga perusahaan kecil menengah—terbukti mampu bersaing dengan perusahaan lain di kawasan negara-negara anggota Perhimpunan Bangsa-bangsa Asia Tenggara (ASEAN).

Salah satunya PT Bank Negara Indonesia (Persero) Tbk yang memperoleh penghargaan bidang sumber daya manusia.

Saat ini, BNI memiliki sekitar 21.000 karyawan yang bertugas di wilayah Indonesia dan luar negeri. Per kuartal III-2011, BNI membukukan laba bersih Rp 4,06 triliun. Berikut ini wawancara *Kompas* dengan Direktur Utama BNI Gatot Mudiantoro Suwondo di Nusa Dua, Bali, seusai menerima penghargaan yang diserahkan Sekretaris Jenderal ASEAN Surin Pitsuwan, Kamis (17/11) malam.

Selamat atas penghargaan ASEAN Business.

Yang perlu diselamati adalah karyawan Bank BNI. Kita hanya mewakili mereka. Penghargaan ini untuk karyawan.

Apa makna penghargaan ini?

Besar maknanya. Selama ini soal pegawai masih ada yang menjadi masalah. Kami buktikan bahwa karyawan BNI bisa diandalkan. Perusahaan dan serikat pekerja bisa bermitra dengan baik.

Bentuknya seperti apa?

Kami masukkan dalam misi bahwa BNI dibuat sebagai tempat kebanggaan bersama. Soal sumber daya adalah penilaian paling berat. Tapi ternyata, hal-hal yang sangat diperlukan karyawan bisa terwujud, misalnya kenyamanan karyawan bekerja.

Bentuk pelibatan karyawan?

Misalnya, kami tanyakan, apa saja yang kalian inginkan. Seperti apa yang diinginkan karyawan untuk kerja kita bersama. Jadi, bukan saya yang menentukan, tapi perusahaan dan karyawan yang menentukan strategi perusahaan ke depan.

Soal program perusahaan, BNI membidik usaha ekonomi kreatif. Misalnya di Kamasan, Klungkung, Bali, yang akan segera diresmikan.

Kami ingin maju bersama masyarakat. Tidak hanya soal ekonomi, tapi juga hal lain, kami ajak yang punya kemampuan di bidangnya. Misalnya, membuat hutan kota dengan benar. Jadi, memberi nilai tambah untuk masyarakat sekitar. Masuknya bisa lewat Program Kemitraan dan Bina Lingkungan.

Selama ini bank terkesan enggan masuk industri kreatif seperti fotografi, perfilman, dan videografi. Penyebabnya?

Selama ini sebenarnya kami sudah masuk ke wilayah industri kreatif, tapi terbatas. Masih di kerajinan seperti tenun dan songket. Untuk itu, kami bekerja sama dengan desainer untuk membimbing perajin. Kan perancang yang tahu kebutuhan kain tenun atau songket seperti apa. Misalnya industri kreatif fotografi dan film, kami juga ingin masuk. Tapi masalahnya, kami tidak punya ahli soal itu. Ahli yang sekaligus bisa membimbing nasabah kredit. (IDR)

PRI

Gatot Mudiantoro Suwondo

PERPAJAKAN

Sistem Teknologi Informasi Dimulai 2014

NUSA DUA, KOMPAS — Direktorat Jenderal Pajak, Kementerian Keuangan, sedang membangun sistem administrasi perpajakan berbasis teknologi. Salah satu turunan dari program reformasi perpajakan tersebut baru akan efektif digunakan pada 2014.

Demikian disampaikan Direktur Penyuluhan Pelayanan dan Humas Direktorat Jenderal Pajak Kementerian Keuangan Dedi Rudaedi di Jakarta, Jumat (18/11). Hal ini dikemukakan Dedi menanggapi kritik Ikatan Konsultan Pajak Indonesia (IKPI) tentang tidak responsifnya pemerintah dalam memperbaiki sistem administrasi perpajakan (*Kompas*, 18/11).

Ketua Dewan Penasihat IKPI Prijohandojo Kristanto menyatakan, lemahnya administrasi perpajakan menyebabkan wajib pajak tidak tertib. Tidak tertibnya wajib pajak di Indonesia terjadi karena lemahnya administrasi dari pemerintah sehingga tidak terpantau. "Indonesia masih tertinggal dengan beberapa negara seperti Australia. Jika administrasi tertata, termasuk sistemnya, warga Indonesia pasti juga tertib bayar pajak," kata Kristanto, di sela-sela Konferensi Asosiasi Konsultan Pajak Asia-Oceania, di Bali, Kamis.

Kristanto percaya, rendahnya pembayar pajak di Indonesia bukan berarti banyak orang tidak jujur, sedangkan di Australia yang tertib bayar pajak adalah warga yang jujur. Menurut dia, persoalan pengawasan terkait pencatatan yang baik dari pemerintah sehingga masyarakat sulit menghindar dan menerima pertanggungjawaban ke mana dana dari pajak digunakan.

Dedi Rudaedi menjelaskan, sejak 2002, Direktorat Jenderal Pajak telah menyempurnakan sistem administrasi perpajakan, yang dikenal dengan reformasi perpajakan. Hal ini meliputi penyempurnaan administrasi perpajakan, struktur organisasi, dan sistem teknologi informasi perpajakan.

Dalam hal administrasi perpajakan, Dedi melanjutkan, Direktorat Jenderal Pajak sedang membangun sistem administrasi perpajakan berbasis teknologi atau dikenal dengan Proyek Reformasi Administrasi Perpajakan Indonesia atau Project for Indonesian Tax Administration Reform (Pintar). Pintar bertujuan menyediakan layanan perpajakan lebih baik dengan memperbaiki tata kelola administrasi yang lebih transparan dan akuntabel yang pada akhirnya akan meningkatkan kepatuhan sukarela wajib pajak.

"Program ini mengadopsi *best practice* (praktik terbaik) sistem administrasi perpajakan di dunia, baik dalam aspek pelayanan perpajakan maupun pengawasan kepatuhan," kata Dedi.

Pajak adalah sumber utama pendapatan negara untuk membiayai berbagai belanja negara. Dalam Anggaran Pendapatan dan Belanja Negara (APBN-P) 2011, penerimaan pajak sebesar Rp 878,7 triliun atau 76,11 persen dari total pendapatan negara senilai Rp 1.169,9 triliun.

Pada Rancangan APBN 2012, penerimaan negara dari pajak direncanakan Rp 1.032,5 triliun atau 78,7 persen dari total pendapatan negara yang ditargetkan sebesar Rp 1.311,3 triliun. (LAS)

INDEKS HARGA SAHAM BURSA EFEK INDONESIA

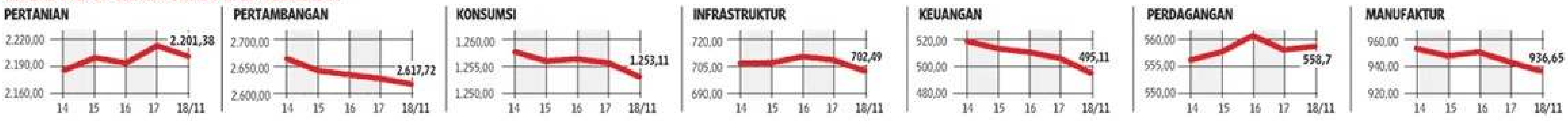

Indikator Perdagangan di Bursa Efek Indonesia

DATA JUMAT, 18 SEPTEMBER 2011

KOMPAS 100

Kode	Emiten	Seb	Ttg	Trd	Pnt	+/-	Vol	
ADRO	Adaro Energy Tbk	2.000	1.990	1.950	1.960	-40	28.652.000	14,17
ADHI	Adhi Karya (Persero) Tbk	480	480	470	480	-	2.926.000	21,41
APLN	Agung Podomoro Land Tbk	335	335	325	325	-10	3.177.500	9,56
AKRA	AKR Corporindo Tbk	3.050	3.025	2.975	3.025	-25	5.908.500	4,38
ASRI	Alam Sutera Realty Tbk	450	450	440	445	-5	21.743.500	14,36
ANTM	Aneka Tambang (Persero) Tbk	1.690	1.680	1.660	1.670	-20	5.348.000	7,67
AALI	Astra Agro Lestari Tbk	22.750	22.950	22.400	22.750	-	783.000	13,91
ASII	Astra International Tbk	69.400	69.100	68.200	68.700	-700	2.563.500	13,79
BNBR	Bakrie & Brothers Tbk	51	51	50	51	-	83.353.500	52,53
UNSP	Bakrie Sumatra Plantations Tbk	290	295	280	290	-	70.839.000	4,85
BTEL	Bakrie Telecom Tbk	260	255	250	255	-5	10.519.000	-20,21
ELTY	Bakrieland Development Tbk	113	113	111	112	-1	55.621.000	17,32
BBKP	Bank Bukopin Tbk	650	650	630	640	-10	12.986.500	7,47
BBCA	Bank Central Asia Tbk	8.050	7.950	7.800	7.850	-200	27.183.000	18,78
BDMN	Bank Danamon Indonesia Tbk	4.750	4.750	4.550	4.550	-200	2.594.000	14,14
BNII	Bank Internasional Indonesia Tbk	430	435	425	425	-5	29.500	31,96
BMRI	Bank Mandiri (Persero) Tbk	7.000	6.900	6.750	6.800	-200	47.522.000	12,42
BBNI	Bank Negara Indonesia	3.875	3.850	3.800	3.825	-50	21.176.500	13,08
PNBN	Bank Pan Indonesia Tbk	660	670	640	650	-10	852.000	8,15
BJBR	BPD Jawa Barat dan Banten	970	960	940	950	-20	14.695.500	8,6
BNLI	Bank Permata Tbk	1.530	1.540	1.520	1.540	10	47.000	10,76
BBRI	Bank Rakyat Indonesia	6.800	6.750	6.600	6.650	-150	41.766.000	11,68
BBTN	Bank Tabungan Negara	1.410	1.380	1.350	1.370	-40	12.586.500	12,68
BRPT	Barito Pacific Tbk	810	840	810	830	20	2.245.500	16,33
BYAN	Bayan Resources Tbk	18.250	18.350	17.800	18.300	50	127.000	30,77
BIPI	Benakat Petroleum Energy	105	121	103	121	16	167.076.500	679,28
BRAU	Berau Coal Energy Tbk	415	420	410	415	-	1.964.000	-
BLTA	Berlian Laju Tanker Tbk	188	189	184	185	-3	63.658.000	-
BHIT	Bhakti Investama Tbk	260	265	250	260	-	65.781.000	6,71
BISI	BISI International Tbk	940	940	920	930	-10	283.000	20,73
BORN	Borneo Lumbung Energi & M	830	840	820	830	-	16.852.000	8,29
BUVA	Bukit Uluwatu Villa Tbk	400	400	390	390	-10	189.000	90,98
BRMS	Bumi Resources Minerals	590	620	590	610	20	22.151.000	20,76
BUMI	Bumi Resources Tbk	2.200	2.225	2.150	2.200	-	39.625.000	9,54
BSDE	Bumi Serpong Damai Tbk	970	970	960	970	-	3.655.000	17,68
BWPT	BW Plantation Tbk	1.170	1.170	1.150	1.160	-10	8.657.500	14,96
CPIN	Charoen Pokphand Indonesia	2.600	2.600	2.525	2.550	-50	11.379.000	16,21
CTRA	Ciputra Development Tbk	530	540	510	530	-	1.280.000	16,02
CTRP	Ciputra Property Tbk	460	450	445	450	-10	118.500	16,21
CMNP	Citra Marga Nusaphala P	1.500	1.490	1.480	1.490	-10	486.000	9,4
DEWA	Darma Henwa Tbk	75	77	74	76	1	32.530.500	35,73
DOID	Delta Dunia Makmur Tbk	650	650	630	640	-10	18.773.500	-322,13
ELSA	Elnusa Tbk	215	215	210	215	-	1.212.000	26
ENRG	Energi Mega Persada Tbk	161	161	158	159	-2	131.839.000	100,76
GREN	Evergreen Invesco Tbk	121	121	120	120	-1	336.500	170,55
GJTL	Gajah Tunggal Tbk	2.725	2.725	2.675	2.700	-25	336.500	11,92
GIAA	Garuda Indonesia (Persero) Tbk	425	440	415	425	-	22.195.500	23,39
BMTR	Global Mediacom Tbk	1.040	1.040	1.010	1.030	-10	4.535.000	11,47
GGRM	Gudang Garam Tbk	61.500	62.300	61.000	61.800	300	486.500	23,25
HRUM	Harum Energy Tbk	7.800	7.850	7.650	7.800	-	3.088.500	12,06
SMCB	Holcim Indonesia Tbk	1.900	1.890	1.860	1.880	-20	2.523.500	14,59
INKP	Indah Kiat Pulp & Paper Tbk	1.200	1.350	1.200	1.320	120	10.424.000	-20,65
INDY	Indika Energy Tbk	2.300	2.275	2.225	2.275	-25	6.561.000	11,29
ITMG	Indo Tambangraya Megah Tbk	43.600	43.000	42.500	42.750	-850	728.500	100,3
INTP	Indocement Tunggal Prakasa	15.750	15.550	15.500	15.500	-250	2.826.000	16,52
ICBP	Indofood CBP Sukses Makmur	5.150	5.150	5.050	5.150	-	303.000	16,09
INDF	Indofood Sukses Makmur Tbk	4.900	4.875	4.750	4.775	-125	16.706.500	8,45
IPOL	Indopoly Swakarsa Industry Tbk	134	133	132	133	-1	725.500	9,77
ISAT	Indosat Tbk	5.650	5.550	5.400	5.600	-50	1.164.500	20,86
INCI	Intanwijaya Internasional Tbk	210	220	210	215	5	581.000	-6,08
INCO	International Nickel Indonesia	3.375	3.400	3.300	3.325	-50	3.185.500	8,78
DILD	Intiland Development Tbk	235	235	225	230	-5	512.000	15,87
INTA	Intraco Penta Tbk	620	630	610	630	10	3.028.000	14,58
JPFA	Japfa Comfeed Indonesia Tbk	4.700	4.650	4.500	4.550	-150	643.000	12,12
JSMR	Jasa Marga (Persero) Tbk	3.875	3.950	3.850	3.900	25	1.962.500	19,05
JPRS	Jaya Pari Steel Tbk	500	510	500	510	10	1.330.000	10,71
KLBF	Kalbe Farma Tbk	3.450	3.475	3.425	3.450	-	4.037.000	24,05
KIJA	Kawasan Industri Jababeka Tbk	157	162	154	159	2	119.042.500	-
KRAS	Krakatau Steel (Persero) Tbk	870	860	850	860	-10	7.539.500	4,96
LPKR	Lippo Karawaci Tbk	660	650	640	680	20	2.830.000	19,46
MPPA	Matahari Putra Prima Tbk	950	950	950	950	-	539.000	45,02
MYOR	Mayora Indah Tbk	13.800	13.900	13.800	13.900	100	59.000	34,03
MEDC	Medco Energi International	2.400	2.375	2.325	2.350	-50	925.500	26,99
MNCN	Media Nusantara Citra Tbk	1.120	1.120	1.100	1.120	-	2.406.000	12,89
EMDE	Megapolitan Developments	124	124	119	119	-5	5.017.000	-74,75
MAPI	Mitra Adiperkasa Tbk	5.600	5.650	5.350	5.650	50	545.500	28,51
MLPL	Multipolar Tbk	168	152	146	169	1	3.295.000	7,31
PWON	Pakuwon Jati Tbk	920	930	900	910	-10	7.230.500	29,14
PNLF	Panin Financial Tbk	112	112	109	111	-1	77.948.000	2,85
NIKL	Pelat Timah Nusantara Tbk	265	260	255	255	-10	629.500	36,57
PKPK	Perdana Karya Perkasa Tbk	197	205	195	205	8	838.000	98,52
PGAS	Perusahaan Gas Negara	3.125	3.125	3.075	3.100	-25	12.666.500	12,14
PTPP	PP (Persero) Tbk	330	335	325	330	-	2.001.000	19,66
LSIP	PP London Sumatra Indonesia	2.400	2.400	2.350	2.350	-50	18.828.000	9,16
PYFA	Pyridam Farma Tbk	165	167	163	165	-	53.000	12,75
RALS	Ramayana Lestari Sentosa	620	620	600	610	-10	219.500	9,66
SGRO	Sampoerna Agro Tbk	3.050	3.050	3.000	3.050	-	1.803.000	9,23
SMGR	Semen Gresik (Persero) Tbk	9.400	9.400	9.050	9.150	-250	8.927.000	14,6
BKSL	Sentul City Tbk	255	250	240	250	-5	44.062.000	48,96
SMRA	Summarecon Agung Tbk	1.120	1.120	1.090	1.120	-	208.500	3,87
PTBA	Tambang Batubara Bukit A	17.800	17.850	17.500	17.850	50	2.000.000	13,26
TLKM	Telekomunikasi Indonesia	7.550	7.600	7.450	7.500	-50	9.325.500	9,49
TINS	Timah (Persero) Tbk	1.830	1.830	1.800	1.820	-10	2.240.500	7,99
TBIG	Tower Bersama Infrastructure	2.225	2.200	2.100	2.175	-50	518.500	21,71
TRAM	Trada Maritime Tbk	810	810	770	790	-20	55.652.000	60,95
TRUB	Truba Alam Manunggal Eng	50	50	50	50	-	-	-33,42
UNVR	Unilever Indonesia Tbk	16.150	16.200	16.050	16.150	-	1.186.500	30,56
UNTR	United Tractors Tbk	25.900	25.850	25.250	25.400	-500	3.008.000	16,34
WIKA	Wijaya Karya (Persero) Tbk	510	510	495	510	-	294.000	9,95
EXCL	XL Axiata Tbk	4.975	4.950	4.850	4.850	-125	1.839.500	14,19

KURS UANG KERTAS ASING

	Beli		Jual	
	BI	AYU	BI	AYU
US $	8.555,00	9.040,00	9.555,00	9.065,00
Pound	13.490,38	14.250,00	15.670,15	14.375,00
Aust $	8.564,41	9.045,00	9.575,67	9.095,00
Sin $	6.604,14	6.965,00	7.301,00	6.995,00
SAR	0,00	2.330,00	0,00	2.405,00
MYR	0,00	2.850,00	0,00	2.875,00
HK $	1.098,51	1.139,00	1.227,08	1.169,00
Yen	111,13	117,00	124,14	118,00
Euro	11.534,71	12.195,00	12.806,83	12.245,00

DEPOSITO RUPIAH/DOLLAR AS

Bank (Rp/USD)	1 bulan (%)	3 bulan (%)	6 bulan (%)	12 bulan (%)
Bank Central Asia (< Rp 2 Miliar)	5,00/0,20	5,25/0,20	5,50/0,20	5,75/0,35
Bank Danamon	5,25/0,25	5,50/0,25	6,00/0,25	6,00/0,25
Bank BNI (<Rp 100 Juta)	5,50/0,25	5,50/0,25	5,75/0,25	6,00/0,25
Bank BRI (<Rp 100 Juta)	5,50/0,50	5,50/0,50	6,00/0,50	6,00/0,50
Bank OCBC NISP	5,50/0,50	5,50/0,50	5,50/0,50	5,50/0,50
Bank Mandiri (<Rp 100 Juta)	5,25/0,25	5,25/0,25	5,75/0,50	6,00/0,50
Bank BTN	6,25/1,50	6,25/1,50	6,50/1,50	6,50/1,50
Bank CIMB Niaga (<Rp 100 Juta)	5,50/1,00	5,75/1,25	6,00/1,25	6,25/1,50
Citibank	3,75/0,35	4,00/0,35	4,00/0,75	4,00/0,65
Bank Panin	6,00/0,25	6,00/0,50	6,00/0,75	6,00/1,00
Bank UOB Buana (<Rp 100 Juta)	3,50/0,60	3,50/0,60	3,50/0,60	3,50/0,60
Bank DKI	6,00/1,50	6,00/1,50	6,50/1,50	6,50/1,50
Bank BJB	6,50/1,50	6,50/1,50	6,75/1,50	6,75/1,50
Permata Bank	5,75/0,75	5,75/0,75	5,75/0,75	5,75/0,75
Bank Bukopin (umum)	6,00/1,50	6,25/1,50	6,50/1,50	6,75/1,50
Bank Internasional Indonesia	5,75/0,50	5,75/0,50	5,75/0,50	5,75/0,50
Bank Chinatrust Indonesia	5,00/1,00	5,00/1,00	5,00/1,00	5,00/1,00

CEO AXA HENRI DE CASTRIES

Posisi Indonesia Kuat

Meski memimpin perusahaan keuangan yang menggurita di 60 negara, termasuk Indonesia, Henri de Castries, Chairman & CEO AXA, tidaklah mengesankan sosok amat serius. Bahkan, ia adalah sosok yang santai dan humoris.

KOMPAS/ANDI SURUJI

Perjumpaan *Kompas* dengan dia beberapa waktu lalu adalah yang kedua kalinya. Pertama kali tahun silam. "Hei ketemu lagi," katanya menyapa dengan senyum lebar di salah satu ruangan kantor AXA, Jalan Jenderal Sudirman, Jakarta. "Tetapi kamu pakai batik sekarang, setahun yang lalu kamu memakai jas."

Itu menunjukkan ingatannya yang kuat, masih ingat walau sudah berlalu setahun. "Semalam saya juga pakai batik, motifnya bagus. Saya suka sekali," katanya.

Ia datang kembali ke Jakarta dalam rangka meresmikan perusahaan baru kerja sama AXA dan Bank Mandiri, yakni Mandiri-AXA General Insurance, perusahaan asuransi umum. Sebelumnya, kedua AXA dan Bank Mandiri telah mendirikan perusahaan patungan yang bergerak di bidang asuransi jiwa, yakni AXA-Mandiri Financial Services.

Memanfaatkan jaringan dan luasnya nasabah Bank Mandiri dan keahlian AXA di bidang perasuransian dan solusi keuangan membuat perusahaan baru itu melesat dan menjadi fenomenal di tengah lambatnya perkembangan perasuransian di Tanah Air. Kini, mereka menggarap pasar asuransi umum.

Saat wawancara, Henri didampingi Country CEO AXA Indonesia Randy Lianggara. Berikut petikannya.

Apa yang dibicarakan tahun lalu akhirnya dapat direalisasikan. Bagaimana pandangan Anda mengenai industri asuransi di Indonesia saat ini?

AXA Group serius berinvestasi dan menggarap pasar asuransi Indonesia. AXA terus mendorong pertumbuhan tinggi unit-unit bisnisnya. Pasar (asuransi) Indonesia memiliki kelas menengah yang kian tumbuh dengan daya beli kuat dan kebutuhan solusi keuangan semakin beragam. Kami harus menggarap pasar itu.

Apa pendorongnya sehingga realisasi program strategis ini cepat?

AXA menilai pasar Indonesia sangat potensial. Kecuali terus mengembangkan dan meningkatkan kapasitas saluran distribusi yang sudah ada, AXA ingin menggarap bisnis baru, yakni asuransi umum. Kami bersyukur bertemu mitra strategis di Indonesia, yakni Bank Mandiri. Ini perpaduan keahlian yang menghasilkan sinergi bisnis dan kinerja yang mengagumkan. Kami memiliki keahlian solusi keuangan, Bank Mandiri memiliki manajemen yang baik, jaringan yang luas dan kuat.

Mengapa asuransi umum?

Pertumbuhan kelas menengah baru, yang memiliki pendapatan cukup besar, sadar akan risiko, terus berkembang cepat. Coba kita lihat penjualan mobil dan sepeda motor. Tengok pula penjualan properti, rumah. Semuanya pesat. Ini potensi besar bagi asuransi umum yang akan menanggung risiko masyarakat.

Ada satu hal yang mesti diingat. Munculnya kelas menengah baru pasti tidak mau "jatuh" sehingga mereka sadar akan risiko. Karena itu, mereka akan mengalihkan sebagian risikonya pada asuransi. Inilah tanggung jawab kami juga, mendidik masyarakat untuk sadar dan memahami risiko. Di sanalah asuransi berperan.

Anda optimistis sekali dengan Indonesia sehingga menjadikannya sebagai pasar strategis...

Ya, sangat optimistis. Kita lihat pemerintah bisa menjaga pertumbuhan ekonomi yang tetap tinggi, yang berarti semakin banyak masyarakat memiliki tingkat kesejahteraan yang baik. Indikator-indikator makroekonomi terkelola baik. Defisit anggaran pemerintah terkontrol. Sekarang pemerintah memacu pembangunan infrastruktur. Upaya ini akan menjanjikan pertumbuhan ekonomi tinggi. Semua itu menarik bagi perusahaan asing untuk datang ke Indonesia. Pasar asuransi kemudian berkembang pesat, bahkan lebih cepat dari pertumbuhan ekonomi. Posisi Indonesia kuat.

Sebagai pendatang baru di asuransi umum, apa kiat untuk sukses seperti di asuransi jiwa?

Aaaah itu Randy harus jawab.

(Randy: ya seperti dijelaskan Henri, kami beruntung punya mitra strategis Bank Mandiri. Kami menggarap ritel dulu seperti asuransi kendaraan dan rumah. Setelah jalan kita menggarap yang lain). (DIS)

BIODATA:

- **Tempat dan tanggal lahir:** Bayonne, Perancis, 15 Agustus 1954
- **Pendidikan:** Hautes Études Commerciales Paris (1976), Ecole Nationale d'Administration (1980)
- **Karier:**
  - 1980-1984: Bagian Auditing Menteri Keuangan Perancis
  - 1984: Staf Kementerian Keuangan Perancis
  - 1989: Bergabung dengan AXA
  - 1993: Direktur General AXA
  - 1997: President Board of Equitable (kemudian berubah menjadi AXA Financial).
  - 2000-sekarang: Presiden Direktur AXA

MINYAK DAN GAS BUMI

Revitalisasi Gas Alam Cair Arun Selesai Januari 2013

JAKARTA, KOMPAS — PT Pertamina menargetkan regasifikasi—yaitu mengubah gas alam cair menjadi gas—Arun di Lhokseumawe, Aceh, mulai Januari 2013 setelah proyek revitalisasi dengan memanfaatkan fasilitas gas alam cair Arun rampung. Dari revitalisasi itu, pemerintah berpotensi mendapat penerimaan 13,55 juta dollar AS atau setara Rp 121,882 miliar per tahun.

Menurut Wakil Presiden Komunikasi Korporat PT Pertamina Mohamad Harun, Jumat (18/11) di Jakarta, pemanfaatan fasilitas gas alam cair (*liquefied natural gas*/LNG) Arun secara terintegrasi menjadi terminal penerima gas dilakukan untuk mengantisipasi berakhirnya kontrak LNG Arun kepada konsumennya pada 2014.

Nilai investasi konversi fasilitas LNG Arun menjadi terminal penerima LNG itu mencapai 73 juta dollar AS dan belanja modal 4 juta dollar AS. Pada tahap awal, kapasitas Arun sebanyak 200 juta kaki kubik per hari (*million metric standard cubic feet per day*/MMSCFD) dan dapat ditingkatkan menjadi 320 MMSCFD.

"Revitalisasi Arun ini akan menghidupkan kembali industri yang telah mati suri di Aceh dan dapat dimanfaatkan jadi infrastruktur penyedia gas bagi PT PLN dan industri di Medan dan sekitarnya," ujarnya.

Harun berharap pelaksanaan prakualifikasi tender dapat dilakukan Januari 2012 setelah penetapan konsultan proyek manajemen pada Desember 2011.

Selain itu, manajemen PT Pertamina menyambut positif pernyataan Wakil Menteri Energi dan Sumber Daya Mineral Widjajono Partowidagdo yang mendorong perusahaan negara itu menjadi operator blok-blok migas yang berakhir masa kontraknya. "Kami siap menjadi operator blok-blok yang berakhir masa kontraknya, termasuk Blok Mahakam yang akan berakhir kontraknya pada tahun 2017," ujar Harun menegaskan.

Secara terpisah, Total E&P Indonesie, operator Blok Mahakam, berencana membuka proyek South Mahakam Tahap 1 dan 2, yang pengerjaan fisiknya dimulai pada akhir November ini. Eksploitasi Blok Mahakam, Kalimantan Timur, oleh perusahaan itu akan habis pada tahun 2017.

Sumur-sumur gas baru di tiga anjungan South Mahakam yang berjarak 35 km dari Pantai Balikpapan itu diperkirakan dapat menghasilkan gas 250 MMSCFD. "Jika (Blok Mahakam) hendak ditinggal, proyek ini pasti tidak kami lakukan. Ini salah satu sumbangsih kami ke Indonesia," ujar Leonards Tobing, Advisor Vice President Public Affairs and Coorporate Communication Total E&P Indonesie, di Balikpapan. (EVY/PRA)

BLOK CEPU

Proyek Pipa Lepas Pantai Digarap

JAKARTA, KOMPAS — Konsorsium PT Rekayasa Industri dan Likpin LLC akan menggarap rekayasa, pengadaan, dan konstruksi 3 (EPC 3) proyek pipa lepas pantai dan fasilitas tambahan di Blok Cepu. Pelaksanaan proyek senilai 131,64 juta dollar AS itu direncanakan rampung dalam waktu 28 bulan.

Presiden Direktur PT Rekayasa Industri M Ali Suharsono menyampaikan hal itu dalam acara pengumuman penandatanganan kontrak proyek EPC 3 pipa lepas pantai dan menara tambat Tuban, Jawa Timur, Jumat (18/11) di Jakarta. Acara itu juga dihadiri beberapa direksi PT Rekayasa Industri dan manajemen MobilCepu.

"Total nilai investasi proyek ini mencapai 131,64 juta dollar AS," ujar Direktur Bisnis PT Rekayasa Industri Nicke Widyawati. Proyek itu diperkirakan akan selesai dalam waktu 28 bulan sejak kontrak proyek EPC 3 ditandatangani.

Dalam proyek itu, PT Rekayasa Industri bertindak sebagai pimpinan konsorsium, sementara Lipin akan membantu dalam proyek manajemen dan beberapa aspek teknik. "Saat ini kami sedang membicarakan pelaksanaan proyek ini lebih lanjut dengan Lipin," kata Ali.

"Kami sangat senang dapat ambil bagian dalam tahap lanjutan proyek ini. Kami bekerja sama dengan mitra lain, dan berkeyakinan bahwa kami dapat memberi kontribusi dalam memenuhi tujuan pembangunan energi nasional," kata dia. Proyek ini melanjutkan pengembangan kemampuan migas lepas pantai perseroan tersebut.

"Kami bekerja sama dengan Badan Pelaksana Kegiatan Hulu Migas, Pertamina, dan mitra lain kami untuk membawa sumber daya Banyu Urip ke tahap produksi penuh sesegera mungkin sambil memastikan operasi yang aman dan terandalkan," kata Terry S McPhail, President dan General Manager dari afiliasi ExxonMobil di Indonesia, dalam siaran pers, awal November lalu.

Rekind bertanggung jawab dalam merancang dan memasang menara tambat dengan kapasitas sekitar 2.600 metrik ton pada kedalaman air 33 meter. Konsorsium itu juga merancang dan memasang pipa lepas pantai terisolasi berdiameter 20 inci yang membentang sepanjang 23 kilometer dari garis pantai Tuban, menghubungkan menara tambat dengan kapal tanker yang akan memuat hasil produksi minyak.

Proyek EPC 3 merupakan satu dari lima proyek EPC yang dikembangkan agar lapangan Banyu Urip di Blok Cepu yang dioperatori Mobil Cepu Ltd mampu berproduksi penuh pada kisaran 165.000 barrel minyak per hari.

Fasilitas produksi penuh ini mencakup 49 sumur pada tiga anjungan sumur, fasilitas pengolahan pusat, dan pipa sepanjang 95 kilometer untuk mengalirkan minyak ke fasilitas penyimpanan dan alir-muat terapung (*floating storage and offloading*) bermuatan maksimal 1,7 juta barrel.

Sebelumnya, Mobil Cepu, anak perusahaan ExxonMobil, telah menganugerahkan kontrak untuk fasilitas pengolahan produksi (EPC 1) kepada konsorsium antara Tripatra Engineers dan Construction dan Samsung Engineering Co Ltd. (EVY)

PERBANKAN

BRI Turunkan Suku Bunga Dasar Kredit

JAKARTA, KOMPAS — PT Bank Rakyat Indonesia pada Desember 2011 akan kembali menurunkan suku bunga dasar kredit. Sebelumnya, pada awal November, BRI telah menurunkan sebesar 50 basis poin.

"Tentunya penurunan suku bunga acuan Bank Indonesia akan kita respons secara positif, yaitu dengan merelaksasi suku bunga pinjaman. Awal November kita sudah menurunkan bunga pinjaman 50 basis poin. Penurunan akan kami lakukan kembali sekitar Desember," kata Sekretaris Perusahaan BRI Muhamad Ali di Jakarta, Jumat (18/11), seperti dikutip Antara.

Menurut Ali, penurunan BI Rate pada Oktober sebesar 25 basis poin dan pada November 50 basis poin telah menurunkan biaya dana kredit sehingga suku bunga kredit BRI disesuaikan untuk mengakomodasi kebutuhan para debitor dan mendorong perekonomian.

Untuk November, suku bunga dasar kredit yang diumumkan di laman (*website*) BRI adalah kredit korporasi 10,07 persen, kredit ritel 12,34 persen, kredit kepemilikan rumah (KPR) 10,90 persen, dan non-KPR 12,65 persen. Untuk margin bunga bersih (*net interest margin*/NIM), pada September 2011 sebesar 10,2 persen, atau menurun dibanding posisi Juni 2011 yakni 10,8 persen, tetapi lebih tinggi dibanding September 2010 sebesar 9,5 persen.

Sebelumnya BI mendesak perbankan menurunkan suku bunga kreditnya terkait telah diturunkannya suku bunga BI hingga 75 basis poin. Tingginya NIM yang rata-rata mencapai 6 persen membuat suku bunga kredit sulit diturunkan.

Bank Indonesia akan mengeluarkan tolok ukur terbaik di tiga komponen suku bunga pinjaman untuk memaksa perbankan menurunkan suku bunga pinjaman yang selisihnya masih sangat tinggi dibanding suku bunga tabungan.

Salah satu pertimbangan BI menurunkan suku bunga acuan BI pada Oktober dan November tersebut adalah karena inflasi yang terkendali. Tentang inflasi tersebut, Kepala Badan Pusat Statistik Rusman Heriawan memprediksi, laju inflasi hingga akhir tahun 2011 berada di bawah 4,5 persen. "Target inflasi kita berkisar 4,5-5 persen. Tetapi melihat kondisi sekarang, kita optimistis realisasinya bisa di bawah 4,5 persen," ujar Rusman di kantor Wakil Presiden, Jakarta.

Menurut Rusman, kenaikan harga komoditas yang patut diwaspadai hingga Desember mendatang adalah harga beras.

Pemerintah menargetkan inflasi 2011 seperti tercantum dalam APBN Perubahan 2011 sebesar 5,3 persen. (WHY)

Transaksi Mata Uang

Kode	USD	AUD	HKD	INR	IDR	JPY	MYR	NZD	PHP	SGD	KRW	TWD	THB	CHF	EUR	GBP
USD		1,0069	0,1294	0,0195	0,0001	0,0130	0,3163	0,7634	0,0230	0,7737	0,0009	0,0331	0,0329	1,0937	1,3901	1,5977
AUD	0,9931		0,1276	0,0193	0,0001	0,0130	0,3141	0,7570	0,0229	0,768	0,0009	0,0329	0,0320	1,0907	1,3499	1,5760
HKD	7,7073	7,8406		0,1517	0,0009	0,1016	2,4424	5,9448	0,1794	6,0290	0,0069	0,2574	0,2514	8,5539	10,5041	12,3634
INR	51,35	51,7018	6,964		0,0057	0,67	16,2377	39,7006	1,1826	39,7292	0,0452	1,6979	1,6578	56,4134	69,7924	81,5253
IDR	9.000	9.061,6504	1.155,7288	175,2676		117,4268	2.845,8528	6.870,6008	207,2752	6.963,251	7,9197	297,5698	290,5373	9.888,3164	12.232,3496	14.293,7667
JPY	76,645	77,17	9,8423	1,4926	0,0085		24,2356	58,5057	1,7652	59,2907	0,0675	2,5341	2,4744	84,2086	104,1771	121,6847
MYR	3,1625	3,1841	0,4061	0,0615	0,0004	0,0412		2,4142	0,0729	2,4460	0,0028	0,1046	0,1021	3,4746	4,2983	5,0209
NZD	1,3107	1,3197	0,1684	0,0255	0,0001	0,0171	0,4144		0,0302	1,0135	0,0012	0,0433	0,0423	1,4392	1,7815	2,0809
PHP	43,42	43,7174	5,5750	0,8456	0,0048	0,5666	13,7297	33,1468		33,5030	0,0382	1,4356	1,4018	47,7057	59,0143	68,9353
SGD	1,2923	1,3011	0,166	0,0252	0,0001	0,0169	0,4086	0,9867	0,0298		0,0011	0,0426	0,0417	1,4206	1,7582	2,0539
KRW	1.133,6	1.141,3652	145,5764	22,1307	0,1262	14,8077	358,451	867,5353	26,1705	879,2941		37,5734	36,688	1.248,5757	1.545,6409	1.804,7815
TWD	30,246	30,4531	3,884	0,589	0,0034	0,3946	9,5639	23,0891	0,6966	23,4006	0,0266		0,9764	33,2902	41,1088	48,0157
THB	30,975	31,1877	3,9774	0,6032	0,0034	0,4042	9,7944	23,6463	0,7134	23,9652	0,0272	1,0241		34,0328	42,0996	49,1771
CHF	0,9101	0,9163	0,1169	0,0177	0,0001	0,0119	0,2878	0,6946	0,0210	0,7041	0,0008	0,0301	0,0294		1,237	1,445
EUR	0,7350	0,7400	0,0945	0,0143	0,0001	0,0096	0,2327	0,5615	0,0170	0,569	0,0006	0,0243	0,0237	0,8081		1,1681
GBP	0,6299	0,6342	0,0809	0,0123	0,0001	0,0082	0,1991	0,4807	0,0145	0,4872	0,0006	0,0208	0,0203	0,6918	0,8561	

NUSANTARA

KOMODITAS

Lagi, Beras Vietnam Masuk Balikpapan

BALIKPAPAN, KOMPAS — Beras impor dari Vietnam sebanyak 3.850 ton masuk lagi ke Balikpapan, Kalimantan Timur, beberapa hari ke depan. Masuknya beras impor ini guna mengamankan stok beras di daerah tersebut hingga Maret 2012 mendatang.

Selain di Balikpapan, beras impor dari Thailand juga beredar di pasar besar di wilayah Kota Tegal, Jawa Tengah.

Masuknya beras Vietnam di Balikpapan merupakan yang ketiga kali sepanjang tahun 2011. Pada bulan September lalu, masuk 4.000 ton beras, disusul 7.800 ton beras pada awal Oktober. Akhir pekan ini akan masuk 3.850 ton beras. Setelah itu, beberapa pekan mendatang juga akan masuk lagi 4.150 ton beras dari Vietnam.

Menurut Agus Rohman, Kepala Seksi Pengadaan dan Analisis Harga Pasar Badan Urusan Logistik (Perum Bulog) Divre Kaltim, Jumat (18/11), sesuai jadwal awal kapal pengangkut beras Vietnam akan tiba Pelabuhan Balikpapan, hari ini, Sabtu (19/11). Namun, kapal itu kemungkinan besar belum bisa bersandar ke Balikpapan Sabtu ini. "Perkiraan kami, paling lambat 25 November beras sudah dibongkar dan masuk gudang," katanya.

Hingga Jumat beras impor beredar di Pasar Induk Beras Martoloyo, Kota Tegal. Beras tersebut dikemas dalam karung plastik bertuliskan "Beras Kita, Thai Rice", dan pada karung tersebut terdapat logo Bulog. Masuknya beras impor ke pasar, dikeluhkan pedagang beras lokal, karena mengakibatkan penjualan beras lokal lesu.

Informasi dari pedagang beras di Pasar Induk Beras Martoloyo, beras impor mulai masuk sejak tiga hari terakhir. Namun pedagang yang mendatangkan beras tersebut, Ijah (58), mengaku baru kemarin mendatangkan beras impor sebanyak 25 ton.

Menurut Ijah, beras impor tersebut dibeli dari pedagang di Jakarta seharga Rp 6.600 per kilogram. Rencananya, beras itu akan dipoles kembali karena warnanya kekuning-kuningan, dan dijual Rp 6.700 per kilogram.

Siti (50), pedagang beras di Pasar Induk Beras Martoloyo mengatakan, pasar sepi karena banyak pembeli membatalkan pembelian beras. Mereka khawatir harga beras akan jatuh akibat masuknya beras impor.

(PRA/WIE)

Sedimentasi di Muara Sungai

KOMPAS/BAHANA PATRIA GUPTA

Nelayan menurunkan hasil tangkapan di muara sungai yang mengalami sedimentasi di Desa Segoro Tambak, Kecamatan Sedati, Kabupaten Sidoarjo, Jumat (18/11). Rendahnya kesadaran masyarakat menjaga lingkungan di daerah aliran sungai membuat muara sungai mengalami sedimentasi. Sedimentasi yang tidak tertangani dapat mengakibatkan banjir saat musim hujan.

Harga Pala, Bunga Pala, dan Cengkeh Anjlok

Petani Khawatirkan Harga Terus Merosot

AMBON, KOMPAS — Harga jual pala, bunga pala, dan cengkeh di Maluku terus menurun selama tiga pekan terakhir. Penurunan harga diduga dipicu berkurangnya pembeli dari sejumlah negara di Eropa sebagai imbas krisis ekonomi yang terjadi di kawasan tersebut.

Samuel, pemilik UD Sama Rasa, perusahaan yang bergerak di bidang jual beli hasil bumi di Ambon, Maluku, Jumat (18/11), mengatakan, harga pala dan bunga pala terus merosot sejak tiga pekan lalu. Pala, misalnya, yang sebelumnya Rp 135.000 per kilogram (kg), kini hanya dihargai Rp 120.000 per kg. Begitu pula harga bunga pala (fuli) yang sebelumnya mencapai Rp 225.000 per kg, sekarang turun menjadi sekitar Rp 170.000 per kg.

Penurunan harga pala dan bunga pala itu diduga dipicu berkurangnya pembeli dari sejumlah negara di Eropa sebagai imbas krisis ekonomi yang terjadi di kawasan tersebut. Pala dan bunga pala yang dihasilkan di sejumlah daerah di Maluku kebanyakan diekspor ke negara-negara di Eropa melalui Surabaya.

Selain pala, harga cengkeh pun terkena imbas dari krisis yang terjadi di Eropa. Harga cengkeh yang sebelumnya bisa mencapai Rp 160.000 per kg turun menjadi Rp 120.000 per kg. Penurunan harga pun terjadi sejak sekitar dua pekan lalu.

Salah seorang petani cengkeh dan pala di Negeri (Desa) Morella, Kecamatan Leihitu, Maluku Tengah, Yasin Sianala, mengatakan, kecenderungan harga yang terus menurun membuatnya segera menjual pala dan bunga pala yang sudah dipanennya. Tiga hari lalu, dia menjual 500 kg pala dan 27 kg bunga pala.

"Meski harga turun, tetapi petani masih mendapat keuntungan, sebab harga masih di atas Rp 100.000 per kg. Yang kami khawatirkan kalau krisis di Eropa terus berlanjut, harga pala serta cengkeh pun turun lagi sehingga merugikan petani," katanya.

Masa panen pala biasanya dimulai bulan Maret. Panen cengkeh biasanya dimulai setiap Mei. Petani baru merasa sangat terpukul jika harga ketiga komoditas tersebut mulai berada di bawah Rp 100.000 per kg.

Penurunan harga yang terjadi sekarang ini, Yasin menambahkan, belum terlalu berpengaruh terhadap petani karena sebagian besar pala dan cengkeh sudah selesai dipanen. Terlebih harganya pun masih di atas standar.

Komoditas utama

Pala dan cengkeh merupakan dua komoditas utama yang dihasilkan dari Maluku. Harga jual yang terus membaik sejak beberapa tahun terakhir membuat petani bergeliat menanam pala dan cengkeh, yang berimbas pada terus meningkatnya produksi, meluasnya lahan yang ditanami pala dan cengkeh, dan bertambahnya orang yang menjadi petani pala dan cengkeh.

Berdasarkan data Badan Pusat Statistik Maluku, produksi cengkeh pada tahun 2009 sebanyak 11.185 ton dari luas lahan seluas 36.353 hektar atau meningkat dibandingkan dengan 2006 yang hanya 7.192 ton dari luas areal 35.175 hektar. Adapun produksi pala tahun 2009 sebanyak 5.731 ton dari luas lahan pala seluas 11.387 hektar atau meningkat dibandingkan dengan produksi tahun 2006 sebanyak 2.098 ton dari lahan seluas 9.948 hektar.

Jumlah petani cengkeh juga meningkat dari sebanyak 44.240 orang pada tahun 2006 menjadi 44.944 orang pada 2009, sedangkan jumlah petani pala meningkat dari 16.736 orang pada tahun 2006 menjadi 17.173 orang pada 2009. (APA)

KILAS DAERAH

Pemungutan Suara Ulang Pati Ditunda

PATI — Komisi Pemilihan Umum Kabupaten Pati, Jawa Tengah, menunda pemungutan suara ulang Pemilihan Kepala Daerah Kabupaten Pati tahun 2011 hingga batas waktu yang belum ditentukan. Hal ini dilakukan karena KPU Kabupaten Pati belum mendapat dana pelaksanaan pilkada yang telah dialokasikan di Rencana APBD Perubahan 2011. Sesuai jadwal seharusnya pemungutan suara ulang dilakukan hari ini, Sabtu (19/11). Anggota KPU Kabupaten Pati Ahmad Jukari, Jumat (18/11), mengatakan, KPU terpaksa menunda pemungutan suara ulang Pilkada Pati karena tidak ada dana. Penundaan itu mengacu Pasal 149 Peraturan Pemerintah Nomor 6 Tahun 2005 tentang Pemilihan, Pengesahan, Pengangkatan, dan Pemberhentian Kepala Daerah dan Wakil Kepala Daerah. Selain itu diatur dalam Pasal 11 Ayat (1) Peraturan KPU Nomor Tahun 2009 tentang Pedoman Penyusunan Tahapan, Program, dan Jadwal Penyelenggaraan Pemilu Kepala Daerah dan Wakil Kepala Daerah. "Aturan itu menyebutkan, pelaksanaan pemilu bisa ditunda jika terjadi bencana alam, kerusuhan, gangguan keamanan, dan/atau gangguan lain di seluruh atau sebagian wilayah pemilu. Gangguan lain yang dimaksud adalah terhambatnya anggaran," kata Jukari. Ketua DPRD Kabupaten Pati Sunarwi mengaku belum dapat memastikan penetapan APBD Perubahan 2011. (HEN)

5.000 Pelanggan PDAM Tak Teraliri Air

SEMARANG — Lebih kurang 5.000 pelanggan PDAM Tirta Moedal, Kota Semarang, Jawa Tengah, tak mendapat suplai air selama dua hingga tiga hari ke depan. Hal itu disebabkan oleh pelaksanaan pekerjaan pergeseran pipa interkoneksi transmisi dan distribusi yang berlangsung sejak Kamis (17/11) di proyek jalan layang Kalibanteng, Semarang Barat. Taqiyudin (37), warga Kelurahan Manyaran, Semarang Barat, menyebutkan, air mulai tidak mengalir ke rumahnya sejak Kamis sore. Hingga Jumat (18/11) siang, tak ada bantuan air dari pihak PDAM. Kepala Bagian Humas PDAM Tirta Moedal, Kota Semarang, Saebani, menjelaskan, ada 5.000 pelanggan yang terdampak dari total pelanggan di Semarang Barat sebanyak 28.863 pelanggan. "Kami memprediksi aliran air akan kembali normal dua hari ke depan," kata Saebani. (UTI)

Poduksi Padi di Kalteng Diperkirakan Menurun

PALANGKARAYA — Produksi padi di Kalimantan Tengah pada tahun 2011 diperkirakan menurun sebesar 39.171 ton gabah kering giling (GKG) dibandingkan 2010. Prediksi penurunan dari 650.416 ton menjadi 611.245 ton GKG itu disebabkan luas panen yang berkurang. Menurut Kepala Bidang Statistik Distribusi Badan Pusat Statistik (BPS) Kalteng, Sutono, di Palangkaraya, Kalteng, Jumat (18/11), penurunan itu berdasarkan angka ramalan III BPS Kalteng. Pada tahun 2011, luas panen diperkirakan menurun sebesar 32.208 hektar (ha) dari tahun 2010 sekitar 250.000 ha. Pada tahun 2011, prediksi produksi padi di Kalteng terdiri atas 463.542 ton padi sawah dan 147.703 ton padi ladang," kata Sutono. (BAY)

Ban Kempis, Uang Rp 30 Juta Disikat Penjahat

BOJONEGORO — Warga Desa Bulu, Kecamatan Balen, Kabupaten Bojonegoro, Jawa Timur, Sucipto (48), Jumat (18/11) pukul 11.30, menjadi korban kejahatan. Uang sebesar Rp 30 juta di laci mobil yang rencananya untuk membayar utang disikat penjahat. Peristiwa itu dialaminya usai mengambil uang di Bank Jatim di Jalan Mastrip, saat ban kiri belakang mobil dengan pelat nomor S 1066 AG miliknya kempis. Saat ia menambal ban di bengkel Ali di Jalan Untung Suropati, penjahat beraksi. Dia merasa diikuti orang sejak dari bank, dua orang berbadan gemuk berboncengan mengendarai sepeda motor. Korban tidak sempat mengejar pelaku, dan teriakannya kalah dengan keramaian lalu lintas. (ACI)

DAMPAK KERUSUHAN AMBON

Dana Perbaikan Rumah Belum Turun

AMBON, KOMPAS — Ratusan keluarga yang rumahnya rusak akibat kerusuhan di sejumlah daerah di Ambon, Maluku, pada 11 September lalu, berharap pemerintah segera mengucurkan dana bantuan untuk memperbaiki rumah mereka. Pasalnya, sudah dua bulan lamanya mereka tinggal di pengungsian.

Berdasarkan data di posko pengungsi kerusuhan Ambon, ada 291 rumah yang rusak, terdiri dari 81 rumah rusak ringan, 18 rusak berat, dan 192 rusak total. Rumah ini tersebar di lima lokasi, yaitu Wainitu, Urimessing, Honipopu, Batu Merah, dan Rijali.

Oleh karena rumahnya rusak, hingga kini mereka harus mengungsi di sejumlah lokasi, seperti lapangan Telkom, Pasar Gotong Royong, dan Sanggar Kegiatan Belajar (SKB) Dinas Pendidikan Kota Ambon.

"Mendekati Natal dan Tahun Baru, warga berharap bisa merayakan Natal di rumah sendiri, tidak di lokasi pengungsian," ujar Ketua RT 3 RW 2 Kelurahan Rijali, Hardi Corputty, yang juga mengungsi di SKB Dinas Pendidikan Ambon, Jumat (18/11).

Ketua RT 3 RW 3 Kelurahan Wainitu, Sena Katakoran, yang juga mengungsi di lapangan Telkom, menyatakan, selain pendataan rumah selesai, sesuai anjuran pemerintah, warga telah membentuk badan keswadayaan masyarakat (BKM), lembaga penerima dana rehabilitasi rumah dari pemerintah sebelum dana dibagikan kepada warga. Bantuan disesuaikan tingkat kerusakan rumah, yakni Rp 59 juta (rusak total), Rp 24 juta (rusak berat), dan Rp 5 juta (rusak ringan).

Koordinator Penanganan Pengungsi Kerusuhan dari Pemerintah Kota Ambon, Yan Haumasse, mengatakan, dana sebesar Rp 12,38 miliar telah dialokasikan untuk membangun rumah yang rusak. Dari total dana itu, Pemprov Maluku mengalokasikan Rp 6,64 miliar. "Mungkin minggu depan sudah dicairkan. Dana ini untuk memperbaiki rumah yang rusak ringan dan berat," tambahnya.

Adapun dana dari Kementerian Sosial sebesar Rp 3,63 miliar dan Kementerian Perumahan Rakyat sebesar Rp 2,1 miliar belum jelas pencairannya. (APA)

KAWASAN EKONOMI KHUSUS

Kluster Sei Mangke Terkendala Lahan

MEDAN, KOMPAS — Lahan masih menjadi kendala pembangunan kluster industri hilir Sei Mangke di Kabupaten Simalungun, Sumatera Utara. Hingga saat ini status tanah kawasan industri hilir minyak sawit itu belum berubah dari hak guna usaha yang dikelola PT Perusahaan Negara III menjadi hak pengelolaan area.

Direktur Perencanaan dan Pengembangan PTPN III, Chairul Muluk, dalam lokakarya Prospek dan Tata Kelola Kawasan Ekonomi Khusus (KEK) Sei Mangke Sumatera Utara di Medan, Jumat (18/11), mengatakan, jalan tengah yang ditawarkan kepada investor adalah hak pinjam pakai sebelum status hak pengelolaan area keluar.

"Jangan sampai ada momentum yang hilang karena terhambatnya status tanah ini," tutur Chairul.

Status hak pengelolaan area bagi 3.000 hektar kawasan Kluster Sei Mangke belum keluar karena terkendala rencana tata ruang dan wilayah (RTRW) Sumut yang belum selesai. "Kami berharap status hak pengelolaan area segera keluar," katanya.

Sejauh ini ada enam investor yang berniat investasi di Kawasan Industri Sei Mangke, di antaranya PT Unilever dan PT Eka Bukit, sebuah pabrik pupuk NPK organik dengan kapasitas 100.000 ton.

Dekan Fakultas Ekonomi Universitas Sumatera Utara (USU), Jhon Tafbu Ritonga, mengatakan, KEK sangat dibutuhkan di Sumut untuk mendorong percepatan pertumbuhan ekonomi kawasan. KEK diyakini cepat menaikkan perekonomian di Sumut, seperti pengalaman di Batam.

Guru Besar Hukum Ekonomi Fakultas Hukum USU Bismar Nasution mengatakan, penyiapan KEK di Sumut khususnya di kawasan Sei Mangke harus dibarengi perangkat hukum yang kuat yang memudahkan pelaku ekonomi dalam menjalankan usahanya.

Selain menampung industri besar, KEK perlu menyediakan lokasi untuk usaha mikro, kecil, menengah, dan koperasi, baik pelaku usaha maupun pendukung kegiatan usaha di KEK.

(WSI)

KOMPAS/SAMUEL OKTORA

Sebuah alat berat milik perusahaan tambang, PT Grand Victory Resources, sedang diparkir setelah dioperasikan untuk persiapan lahan tempat penyimpanan pasir besi, di kawasan Nangaba, Desa Rukuramba, Kecamatan Ende, Kabupaten Ende, Pulau Flores, Nusa Tenggara Timur (NTT), Jumat (18/11). Perusahaan ini mengantongi izin usaha pertambangan untuk eksplorasi pasir besi seluas 132 hektar di Ende.

Warga Tetap Tolak Penambangan Pasir Besi

Di Ende, Petambang Didukung Pemkab Setempat

BENGKULU, KOMPAS — Penambangan pasir besi diyakini merusak ekosistem pesisir dan mematikan sumber daya ikan. Kondisi itu hanya membuat para nelayan semakin miskin. Karena itu, penolakan atas penambangan itu terus terjadi di sejumlah daerah, tetapi pemerintah setempat malah mengizinkan.

Di Kabupaten Seluma dan Kaur di Provinsi Bengkulu, masyarakat setempat telah menolak 10 perusahaan yang ingin menambang pasir besi di kedua kabupaten tersebut. Penolakan terbaru oleh warga Kecamatan Maje, Kabupaten Kaurm, terhadap keberadaan PT Kuantum.

Menurut Alkat Bustoni, warga Desa Suka Menanti, Kecamatan Maje, Jumat (18/11), limbah tambang pasir besi akan mengancam Sungai Numan yang berada persis di dekat lokasi galian. Padahal, sungai itu menjadi sumber penghasilan warga. Mereka juga khawatir penambangan pasir besi merusak pantai.

"Nelayan mencari udang, kepiting, dan ikan di Sungai Numan. Dalam sehari, nelayan bisa memperoleh Rp 60.000. Kalau ada tambang, kami khawatir udang dan kepitingnya semakin sedikit, seperti dulu pernah terjadi ketika PT Selomoro Banyu Arto beroperasi di lokasi yang sama," kata Alkat.

Selain PT Kuantum, sembilan perusahaan lain yang ditolak ialah PT Pringgondani Rizki, PT Famiaterdio Nagara, PT Faminglevto Bakti Abadi, dan PT Selumoro Banyu Arto. Kemudian juga PT Sahid Indah Utama, PT Bengkulu Mutiara Hitam, PT Pacific Cosmos Indah, PT Semaku Selatan Sakti, dan PT Sriwijaya Alam Lestari.

Lima perusahaan yang disebutkan pertama sempat beroperasi dan berkonflik langsung dengan masyarakat di Kabupaten Seluma, sedangkan lima perusahaan yang disebut belakangan belum sempat beroperasi tapi sudah ditolak warga.

Direktur Eksekutif Wahana Lingkungan Indonesia (Walhi) Bengkulu Zenzi Suhadi mengatakan, warga berani menolak tambang pasir besi karena hutan pesisir sangat penting artinya bagi mereka. "Hutan pesisir yang lestari dapat meminimalkan risiko bencana tsunami, air pasang, dan abrasi," katanya.

Lakukan persiapan

Penolakan serupa juga dilakukan masyarakat di Kabupaten Ende, Pulau Flores, NTT. Akan tetapi, perusahaan tambang tetap *ngotot* beroperasi, sebab mendapat dukungan kuat dari pemerintah daerah setempat.

Dari pengamatan di lapangan, Jumat (18/11), di Nangaba, Desa Rukuramba, Kecamatan Ende, perusahaan pemegang Izin Usaha Pertambangan (IUP), PT Grand Victory Resources, melakukan persiapan lahan di pesisir sekitar 1,6 hektar (ha) untuk tempat penampungan material pasir besi, serta persiapan lahan untuk kantor dan mes, seluas 4.200 meter persegi. Dua ekskavator sudah dikerahkan di lokasi.

Perusahaan ini mengantongi izin untuk tahap eksplorasi pasir besi seluas 132 hektar di Kecamatan Ende Utara, Ende, dan Nangapanda. Termasuk di Kecamatan Kotabaru dan Maurole, seluas 11.690 ha. Masa berlaku IUP eksplorasi 2010-2015.

Perwakilan PT Grand Victory Resources, yang tidak bersedia disebutkan namanya, menyatakan, perusahaan itu telah menjalin kerja sama dengan pembeli dari China. Untuk areal penampungan pasir besi (1,6 ha) disewa lahan dari tuan tanah setempat untuk 10 tahun dengan biaya kontrak Rp 200 juta.

Bupati Ende Don Bosco M Wangge membenarkan, 20 IUP yang dikeluarkan tanpa sepengetahuan DPRD. "Kita melaksanakan tugas masing-masing, dan soal izin tambang adalah urusan pemda. Lagi pula izin yang dikeluarkan masih dalam tahap eksplorasi, belum eksploitasi. Malah kita diuntungkan, sebab kita dapat mengetahui seberapa besar dan jenis komoditas apa saja sumber daya alam yang kita miliki," kata Don Bosco.

Sebaliknya potensi pasir besi di pesisir selatan Kabupaten Tasikmalaya, Jawa Barat, diminati 20 investor. "Peminatnya cukup banyak. Namun, mereka harus memenuhi syarat yang ditentukan. Selain itu prioritas utama masih diberikan pada 22 perusahaan penambangan pasir besi yang sudah lebih dulu menjalankan usaha di Tasikmalaya," kata Ketua Tim Monitoring Terpadu Penambangan Pasir Besi Kabupaten Tasikmalaya, Djedje Suhendi. (CHE/SEM/ADH)

PERTEMUAN ARUS

Ribuan Ikan Mati di Pulau Bokan

PALU, KOMPAS — Ribuan ikan di Pulau Bokan, Kabupaten Banggai Kepulauan, Sulawesi Tengah, dilaporkan mati dalam sepekan terakhir. Ikan-ikan ini ditemukan nelayan mengapung di laut dan pesisir pantai Pulau Bokan. Ikan yang mati umumnya ikan laut dalam dan hidup di karang. Dinas kelautan dan perikanan menduga hal itu terjadi karena perubahan tekanan massa air akibat pertemuan arus yang kencang di perairan sekitar Pulau Banggai.

Goh Khe Bun, salah seorang pengusaha ikan di Pulau Banggai, mengatakan, sejak Kamis (17/11), dia mendapat laporan dari nelayan-nelayan yang menjadi pemasok ikan di perusahaannya soal ikan-ikan yang mati ini. Para nelayan menyebut peristiwa itu sudah terjadi sekitar sepekan. Ikan-ikan yang mati antara lain ikan kerapu dan kakap.

"Kami juga tidak tahu penyebabnya, tapi yang pasti dari yang kami lihat, bukan karena pencemaran, karena tidak ada tumpahan minyak yang kelihatan, dan di sekitar Pulau Bokan juga tidak ada industri. Nelayan juga sempat mengonsumsi ikan tersebut, tapi tidak apa-apa. Jumlah ikan yang mati sampai ribuan ekor," kata Goh.

Kepala Dinas Kelautan dan Perikanan Sulawesi Tengah Hasanuddin Atjo yang dikonfirmasi di Palu, Jumat, mengatakan, kasus seperti ini sudah terjadi beberapa kali di wilayah perairan Kabupaten Banggai Kepulauan.

Menurut Hasanuddin, beberapa waktu lalu, penyebab kematian adalah perubahan tekanan massa air akibat adanya pertemuan arus yang keras di wilayah perairan Banggai Kepulauan. Perubahan tekanan massa air biasanya menyebabkan kurangnya oksigen dan ikut mengubah suhu air. Ini di antaranya yang membuat ikan-ikan mati.

"Perubahan tekanan ini juga kebanyakan berdampak pada ikan laut dalam, karena itu kebanyakan yang mati adalah ikan-ikan laut dalam atau ikan karang," ujar Hasanuddin.

Ditanya soal kemungkinan adanya aktivitas gunung berapi aktif di sekitar perairan Kabupaten Banggai Kepulauan, Hasanuddin membantah. "Sejak kejadian pertama sudah diteliti, tetapi penyebabnya hanya perubahan tekanan massa air. Memang pertemuan arus berlawanan di sekitar perairan tersebut pada periode tertentu agak keras hingga membuat perubahan tekanan air. Tidak ada gunung berapi atau pencemaran," katanya menegaskan.

Kabupaten Banggai Kepulauan adalah satu-satunya kabupaten maritim di Sulawesi Tengah yang memiliki ratusan pulau besar dan kecil yang menyebar hingga ke perbatasan Maluku. Perairan di wilayah ini kebanyakan perairan laut lepas dan di beberapa titik menjadi pertemuan arus air dari sejumlah wilayah seperti Laut Maluku dan Teluk Tolo.

Pulau Bokan adalah salah satu pulau di dekat Kepulauan Banggai. Ibu kota Kabupaten Banggai Kepulauan berada di Salakan, Pulau Peling, yang juga menjadi yang terbesar di kabupaten yang berbasis kepulauan tersebut. (REN)

ANTISIPASI BENCANA

Pemprov Jatim Melakukan Pemetaan

SURABAYA, KOMPAS — Memasuki musim hujan, Pemerintah Provinsi Jawa Timur telah melakukan pemetaan daerah rawan banjir dan tanah longsor. Berdasarkan peta rawan bencana, daerah rawan longsor di sekitar Ponorogo, Pacitan, Trenggalek, Malang Batu Jombang, Lumajang, dan Bondowoso. Sementara daerah rawan banjir yakni Pasuruan, Sampang, Tuban, Bojonegoro, Gresik, dan Lamongan.

Menurut Kepala Badan Penanggulangan Bencana Daerah (BPBD) Jatim Siswanto di Surabaya, Jumat (18/11), begitu memasuki musim hujan tahun ini, sudah dilakukan koordinasi dengan kabupaten/kota yang wilayahnya termasuk rawan banjir dan tanah longsor.

"Paling utama adalah bagaimana upaya antisipasi bencana dan menekan risiko kerugian dan korban manusia yang lebih besar. Jadi sudah dibuat posko pencegahan dan penanganan bencana di masing-masing daerah," kata Siswanto.

Upaya lain, masyarakat yang tinggal di wilayah rawan bencana juga sudah mendapat pelatihan antisipasi bencana. BPBD Jatim melakukan antisipasi kesiapsiagaan bencana jelang musim hujan. Pemprov Jatim juga menyiapkan dana cadangan Rp 300 miliar untuk kebutuhan tanggap darurat bencana di seluruh kabupaten/kota di daerah tersebut. "Dana itu sudah ada dan ketika dibutuhkan langsung bisa dicairkan," katanya.

Sementara itu, Pemerintah Daerah Bondowoso telah mengirim alat berat berupa bego untuk membersihkan tanah yang menutup jalan di Desa Kembangan, Kecamatan Binakal, Bondowoso. Jalan utama di desa itu tertutup tanah karena sehari sebelumnya terjadi longsor di tebing bukit desa itu dengan kedalaman 2 meter dan lebar 40 meter. Akibatnya, puluhan kayu seperti sengon, gamalina, dan jati yang tumbuh di bukit itu tumbang.

Kepala BPBD Bondowoso Abdurrahman mengatakan, sebelum terjadi tanah longsor, hujan deras mengguyur hampir seluruh wilayah di Kacamatan Binakal. Suara gemuruh tanah yang turun sempat membuat warga sekitar lokasi panik.

"Hanya saja jalan satu-satunya dari desa itu ke ibu kota kecamatan tertutup. Ada jalan lain, tetapi harus ditempuh lebih jauh lagi," kata Abdurrahman.

Badan Penanggulangan Bencana Daerah Bojonegoro menyiapkan 210 pelampung untuk petugas penanggulangan bencana, dan awak perahu tradisional Rp 37,8 juta. (ETA/SIR/ACI/ODY)

SEA GAMES

Berbagai Sektor Terdongkrak

PALEMBANG, KOMPAS — Berbagai sektor di Sumatera Selatan terdongkrak secara signifikan selama ajang pesta olahraga bangsa-bangsa Asia Tenggara (SEA Games) XXVI. Pertumbuhan ekonomi diperkirakan akan terus meningkat melalui dominasi sektor konsumsi dan jasa.

Kepala Bidang Sistem Pembayaran Bank Indonesia Palembang Herry Irman mengatakan, peredaran uang meningkat hingga 200 persen sejak tiga bulan terakhir. Peningkatan tertinggi terjadi pada Agustus lalu mencapai Rp 1,9 triliun, bandingkan dengan bulan sebelumnya yang hanya Rp 761 miliar. Pada September, peredaran uang juga masih tinggi, yaitu Rp 1,4 triliun.

"Pembangunan infrastruktur SEA Games seperti arena tanding menjadi faktor utama tingginya peredaran uang," kata Herry, di Palembang, Jumat (18/11).

Peneliti Ekonomi Madya Tim Ekonomi Moneter BI Palembang, Faturachman, menyebutkan kenaikan pertumbuhan ekonomi dari 6 persen menjadi 6,1 persen pada triwulan III-2011. Di tengah krisis dunia yang memperlemah sektor pertanian dan ekspor-impor, SEA Games telah memacu pertumbuhan daerah. Sektor bangunan, perdagangan, hotel, dan restoran memperkuat pertumbuhan seiring berlangsungnya finalisasi pembangunan infrastruktur SEA Games. Kredit untuk sektor bangunan bertumbuh 29 persen. Kinerja sektor ekonomi ikutannya pun turut menciptakan laju pertumbuhan yang baik.

Faturachman memperkirakan, selama masa SEA Games, konsumsi di Palembang akan terus terdorong. Bersamaan dengan peran fiskal yang cenderung ekspansif, terjadi pertumbuhan ekonomi yang didorong kinerja pada sektor tersier. Ini mulai terlihat dari terjadinya peningkatan penjualan makanan dan pakaian sebesar 30-50 persen. Pertumbuhan kelompok sandang sebelumnya telah meningkat dari 8,79 persen pada triwulan II menjadi 12,5 persen pada triwulan III tahun ini.

Pedagang minuman di Kompleks Jakabaring, Maulana, mengaku, dagangannya laris selama SEA Games. "Dalam sehari minuman yang terjual sebesar Rp 60.000. Walaupun di sini banyak pesaingnya, hasil dagangan lebih baik dibandingkan saya jadi kernet angkutan selama ini," ujar Maulana.

Badan Pusat Statistik juga memperkirakan terjadi kenaikan kondisi perekonomian masyarakat selama SEA Games, didorong oleh peningkatan pendapatan.

Jumlah wisatawan asing melalui Bandara Sultan Mahmud Badaruddin II, Palembang, pada Agustus lalu meningkat 275 persen dibandingkan bulan yang sama 2010, yaitu dari 110 orang jadi 413 orang. Mayoritas wisatawan dari Malaysia, Australia, dan China. Lama inap tamu asing dari 0,42 hari jadi 2,1 hari. (ITA)

Dikemas Ulang

KOMPAS/DAHLIA IRAWATI

Kepolisian Resor Probolinggo, Jumat (18/11), menggerebek gudang pupuk di Desa Pajurangan, Kecamatan Gending, Kabupaten Probolinggo, Jawa Timur. Gudang tersebut diduga sebagai lokasi pengemasan ulang pupuk bersubsidi menjadi nonsubsidi.

NARKOBA

Penyelundupan Heroin Digagalkan

BANDAR LAMPUNG, KOMPAS — Upaya penyelundupan 7,9 kilogram heroin ke Jakarta digagalkan jajaran Kepolisian Daerah Lampung di Pelabuhan Bakauheni, Lampung Selatan. Penggagalan penyelundupan narkoba ini diklaim sebagai salah satu yang terbesar hingga pertengahan November 2011 di Indonesia.

Kepala Kepolisian Daerah Lampung Brigadir Jenderal (Pol) Jodie Rooseto, dalam gelar perkara kasus narkoba ini, Jumat (18/11), mengatakan, penggagalan penyelundupan narkoba ini terjadi pada Kamis (17/11) di Bakauheni. Polisi menahan dua tersangka yang menjadi kurir pengiriman narkoba ini. Mereka adalah Ruslan Montolalu (45), warga DKI Jakarta, dan Vyrus Madian (36), warga Medan.

Ruslan ditangkap dalam pemeriksaan saat menumpang ojek. Dari dalam ranselnya, polisi menemukan paket narkoba heroin seberat 2,6 kg dan 7 kg sabu yang dibungkus plastik bening dan dililit plakban coklat.

Dari hasil pemeriksaan terhadap Ruslan, lalu ditangkap pula rekannya, Madian, yang tiba lebih dahulu di Terminal Bakauheni. Dari sini, polisi kembali menemukan sabu sebanyak 3 kg dan lima paket heroin seberat 5,3 kg yang disimpan di ranselnya.

Kepada polisi, keduanya mengaku diiming-imingi upah Rp 25 juta untuk mengantarkan barang haram itu kepada Saeful alias Surif, penadah narkoba yang tinggal di Jakarta. Saat ini, Saeful masih menjadi buron polisi. Polda Lampung telah berkoordinasi dengan Markas Besar Polri untuk mengejar pelaku.

Dalam pemeriksaan, terungkap pula para kurir yang diancam hukuman pidana seumur hidup ini sengaja berganti-ganti bus sejak dari Medan, lalu menggunakan ojek menuju Bakauheni untuk menghindari pemeriksaan petugas. Sebab, dalam penangkapan sebelumnya, kebanyakan pelaku penyelundupan ditangkap ketika menggunakan jasa bus langsung dari Medan atau Aceh.

Jodie menambahkan, dari hasil koordinasi dengan Badan Narkotika Nasional (BNN), pengungkapan heroin ini adalah salah satu yang terbesar selama 2011, khususnya di Sumatera. "Nilai heroin ini mencapai Rp 23 miliar. Sabu senilai Rp 20 miliar," ujar Jodie yang baru saja menjabat sebagai Kapolda Lampung.

Sepanjang 2011 ini tercatat 371 kasus narkoba di Lampung dengan barang bukti yang disita 1,8 ton ganja, 90,5 kilogram sabu, 90.802 pil ekstasi, dan 6 kilogram putau. Mayoritas barang haram yang disita petugas di areal Pelabuhan Bakauheni, Lampung, dengan peralatan yang terbatas.

Menurut Humas Polres Lampung Selatan, Ajun Komisaris Suryadi, pemeriksaan narkoba di Bakauheni dilakukan secara manual dengan bantuan anjing pelacak karena alat khusus detektor sudah dua tahun rusak. (JON)

Sinyal ELT Tertangkap

Tim Pencari Mendekat ke Gunung Burangrang

PURWAKARTA, KOMPAS — Pencarian pesawat Cessna C 172-PK NIP milik Nusa Flying International yang hilang kontak sejak Rabu lalu, Jumat (18/11), difokuskan di daerah perbatasan Kabupaten Bandung Barat dan Purwakarta, Jawa Barat. Tim pencari yang menggunakan helikopter, menangkap sinyal yang diduga dari pesawat itu.

Pada Kamis siang, tim pencari dari Nusa Flying International (NFI) yang terbang menggunakan helikopter menangkap sinyal *emergency locator transmitter* (ELT), yang diduga berasal dari pesawat naas tersebut. Sinyal ELT tertangkap kuat saat helikopter melintas di atas wilayah antara Pasir Tenjo dan Gunung Pangukusan di daerah Bojong, Kabupaten Purwakarta.

Koordinator tim dari NFI, Zulkarnaen, mengatakan, sinyal tertangkap kuat meski kondisi cuaca relatif buruk. Selain diselimuti kabut tebal, kawasan itu diguyur hujan deras pada saat tim pencari menangkap sinyal.

Menurut koordinator tim SAR Pramuka Purwakarta, Wahyu Wibisono, warga di sejumlah daerah yang disisir tim gabungan mengaku melihat pesawat terbang rendah melintasi wilayah daerah perbatasan Kabupaten Subang dan Bandung Barat. Sebagian melihat pesawat mengarah ke Gunung Sunda yang berada di antara Gunung Burangrang di barat dan Tangkubanparahu di timur.

Sejak Jumat pagi, 12 tim gabungan dan sejumlah lembaga antara lain NFI, Unit SAR Pramuka Cabang Purwakarta, Bidang Sosial Pemerintah Kabupaten Purwakarta, Komunitas Jeep Jakarta-Bandung, Wanadri, Polsek Bojong, Koramil Darangdan, Kodim Purwakarta, Kodim Purwakarta, Buah Batu Corps Bandung, dan Unit SAR Pramuka Kwarda Jabar menyisir daratan di kawasan itu. Mereka juga mendirikan pos di lokasi terdekat dengan Gunung Burangrang.

Tak tertangkap

Asisten Operasi Badan SAR Nasional (Basarnas), Yopi Hariadi, menambahkan, stasiun bumi di Bandara Soekarno Hatta tak menangkap sinyal ELT saat pesawat naas itu dilaporkan hilang kontak. Dia menduga ELT yang terpasang di kokpit pesawat itu menggunakan frekuensi 121,5 yang tak terdeteksi satelit.

"Setelah tahun 2009 ELT menggunakan frekuensi 406 yang terpantau satelit ketika pesawat menabrak sesuatu atau tercebur ke air. Dengan frekuensi 121,5, sinyal hanya tertangkap oleh radio pada jarak yang terbatas. Ada kemungkinan sinyal yang ditangkap tim NFI berasal dari pesawat itu," kata Yopi.

Basarnas kini memfokuskan pencarian pesawat tersebut di daerah ketinggian, yakni di Gunung Tampomas di Kabupaten Sumedang, Tangkubanparahu di perbatasan Subang dan Bandung Barat, serta Gunung Burangrang di Kabupaten Purwakarta. Pesawat pencari kini dikerahkan hingga ketinggian 5.000 kaki. (MKN/REK)

Banjir Mengancam Kota Semarang

KOMPAS/P RADITYA MAHENDRA YASA

Warga membawa barang belanjaannya melintasi banjir di Pasar Johar, Kota Semarang, Jawa Tengah, Jumat (18/11). Banjir sedalam 30-90 sentimeter yang melanda sejumlah wilayah di Kota Semarang mengakibatkan terganggunya aktivitas Pasar Johar dan kemacetan lalu-lintas.

KORUPSI

Kepala Dinas Jadi Tersangka

BANDUNG, KOMPAS — Kejaksaan Tinggi Jawa Barat menetapkan Kepala Dinas Bina Marga dan Pengairan Kabupaten Purwakarta, Hadiyat, sebagai tersangka dalam kasus pembangunan Jembatan Cikao. Dia menjadi tersangka pertama dalam kasus yang disidik selama tiga minggu terakhir ini.

"Hadiyat bertanggung jawab secara pidana mengenai dugaan penyelewengan dalam pembangunan Jembatan Cikao," kata Asisten Pidana Khusus Kejati Jabar, Fadil Zumhanna, Jumat (18/11), di Bandung.

Jembatan Cikao menghubungkan Kecamatan Jatiluhur dan Babakancikao mulai dibangun pada 2009 dan baru rampung 2011. Proyek yang bernilai Rp 7,2 miliar ini beberapa kali terkendala karena bagian dasarnya tergerus banjir bandang yang terjadi dua kali yang datang dari arah Waduk Jatiluhur.

Untuk penghitungan kerugian negara yang lebih detail, kejaksaan sudah meminta bantuan ke Badan Pemeriksa Keuangan dan Pembangunan Jabar. Penyidikan bermula dari laporan LSM tentang dugaan penyimpangan dalam pembangunan Jembatan Cikao. Dugaan menguat setelah ada pemeriksaan di lapangan.

Hadiyat beberapa kali dikontak melalui telepon selulernya, tetapi gagal. Dua nomor ponsel yang dimilikinya tidak aktif.

Kejati Jabar juga hampir merampungkan berkas dakwaan untuk dugaan kasus korupsi dana bantuan sosial di Pemerintah Kota Bandung. Mereka menunggu laporan pemeriksaan dari BPKP sebagai pelengkap berkas. "Kasus ini bisa disidangkan bulan depan asalkan laporan dari BPKP sudah kami terima," ujar Fadil.

Kasus penyelewengan dana Bansos sudah menjerat tujuh orang sebagai tersangka. Mereka berasal dari berbagai lini yang terkait pengucuran dana, seperti bagian bendahara di sekretariat daerah hingga ajudan aktif untuk Wali Kota Dada Rosada hingga Sekretaris Daerah Kota Bandung, Edi Siswadi. Kerugian negara ditaksir Rp 80 miliar.

Kasus Kudus

Sementara itu, Kepala Seksi Pemeliharaan Bidang Pengairan Dinas Bina Marga, Pengairan, Energi, dan Sumber Daya Mineral Kabupaten Kudus, Istianah, terancam pidana penjara 18 bulan. Hal itu menyusul keluarnya putusan Mahkamah Agung mengabulkan kasasi jaksa penuntut umum Kejaksaan Negeri Kudus.

Istianah menjadi terdakwa kasus dugaan korupsi normalisasi Kali Gelis dari APBD 2008 senilai Rp 978,7 juta bersama Arumdyah Lienawati, mantan Kepala Dinas Bina Marga, Pengairan, Energi, dan Sumber Daya Mineral Kabupaten Kudus. Saat ini Arumdyah ditahan di Rumah Tahanan Negara Kudus pascamenyerahkan diri pada Selasa (13/10).

Kajari Kudus Bambang Haryanto mengatakan, MA mengabulkan kasasi JPU Kejari Kudus pada 28 April 2011. Kejari Kudus baru menerima keputusan itu pada 15 November 2011.

"MA meminta Istianah dipenjara satu tahun delapan bulan, membayar denda Rp 50 juta subsider enam bulan kurungan, dan membayar uang pengganti kerugian negara Rp 7.494 juta," kata Bambang.

Pengacara Istianah, Agus Nurudin, mengaku telah mengetahui putusan MA atas kasasi Kejari Kudus. Namun, dia belum dapat menghubungi kliennya baik melalui pesan singkat (SMS) maupun telepon. (HEN/ELD)

TANAH AIR

Keindahan yang Berbahaya

Cemara laut (Casuarina Sp) *dan barisan pohon keben* (Barringtonia Sp) *yang hijau meneduhkan pedalaman Pulau Rakata. Di tepian pantai, hamparan kangkung laut* (Ipomoea pes-caprae) *menutupi pasir. Tiba-tiba terdengar suara gemerisik, seekor biawak cepat-cepat menyelusup ke balik semak-semak. Kehidupan sedemikian semarak di pulau itu.*

Oleh INDIRA PERMANASARI dan AHMAD ARIF

Tidak terbayangkan, 128 tahun lalu, pulau hijau itu merupakan tanah kosong tanpa kehidupan. Di balik pesonanya, pulau terpencil di Selat Sunda itu menyimpan sejarah kelam. Pada 27 Agustus 1883, Krakatau meletus hebat, menyisakan hanya sepertiga tubuhnya yang kemudian dikenal sebagai Pulau Rakata. Tebaran abu, batu apung, dan material lainnya menyelimuti pulau itu dan memusnahkan kehidupan di atasnya.

Namun, justru letusan dan sejarah Krakatau itulah yang menarik orang dari berbagai penjuru dunia untuk datang. Sejak lama letusan Krakatau ibarat magnet yang menyedot pelancong. Bahkan di bulan Mei 1883, saat Krakatau pertama kali meletus, serombongan turis yang penasaran datang ke sana dengan kapal pesiar.

Perusahaan Netherland-Indies Steamship Company yang menawarkan "paket wisata" berlayar ke Krakatau dengan kapal uap Governor General Loudon langsung diserbu calon penumpang. Sebanyak 86 penumpang kapal itu dibawa mengelilingi Krakatau, hanya seminggu setelah Krakatau untuk pertama kalinya meletus pada Mei 1883. Bahkan, kapten kapal GG Loudon, TH Lindeman, menyediakan sebuah perahu kecil agar para peserta dapat menjejakkan kaki di Pulau Krakatau yang tengah menggelegak.

"Pemandangan pulau itu fantastis: pulau itu telanjang dan kering, hutan tropisnya yang kaya telah lenyap, dan asap naik dari pulau seperti keluar dari oven," tulis AL Schuurman, yang turut dalam kapal GG Loudon.

Pemandangan asap yang keluar dari puncak di Krakatau dan hutan lebat yang terbakar akibat letusan memesona kalangan kaya Belanda di Jakarta. Kapal GG Loudon pun rutin membawa penumpang melintas di sekitar Krakatau. Bahkan saat Krakatau akhirnya meletus hebat dan mengirim tsunami pada 27 Agustus 1883, GG Loudon tengah berada di perairan Selat Sunda membawa 111 penumpang. Kapal ini selamat karena nasib baik.

Pesona letusan

Sebagaimana riwayat pendahulunya, asap dan batu pijar yang dilontarkan Anak Krakatau saat ini juga menjadi atraksi utama wisata. Sejak muncul pada tahun 1927, Anak Krakatau menjadi primadona di kompleks kepulauan Krakatau. Bahkan, pariwisata di kawasan pantai Anyer-Carita hingga Lampung, tak akan bergairah tanpa daya dukung Anak Krakatau dan aktivitasnya.

Ketua Perhimpunan Hotel dan Restoran Indonesia (PHRI) Provinsi Banten Achmad Sari Alam mengatakan, pada saat gelombang Selat Sunda tidak tinggi dan cuaca cerah, wisatawan dapat diajak melihat panorama Anak Krakatau lengkap dengan lelehan lava pijar maupun letupan seperti kembang api di malam hari ketika gunung api tersebut sedang beraktivitas.

Samuel (30) dari Italia datang ke pesisir Pasauran, Banten, bersama tiga temannya, termasuk yang tertarik dengan aktivitas Krakatau. Mereka pernah mendengar tentang sejarah kedahsyatan letusan Krakatau dan menghabiskan sekitar dua hari berkeliling di kawasan itu.

"Kami bisa membayangkan kedahsyatan letusan Krakatau. Apalagi, di Italia kami juga punya gunung-gunung api dengan letusan besar seperti Etna dan Vesuvius yang mengubur Kota Pompeii. Di dunia, nama Krakatau tak kalah terkenal," ujarnya.

Tak hanya di Indonesia, keindahan, sejarah, dan fenomena letusannya membuat gunung-gunung api potensial menjadi tujuan wisata di dunia sejak dulu kala. Haraldur Sigurdsson dari Universitas of Rhode Islands dan Rosaly Lopes-Gautier dari Fet Propulsion Laboratory dalam tulisannya "Volcanoes and Tourism" menyebutkan, pada abad ke-17 dan ke-18, para aristokrat mengunjungi Vesuvius dan Etna sebagai paket tur besar.

Di Eropa, Thomas Cook membuka jalur kereta api khusus ke Puncak Vesuvius pada tahun 1880 yang banyak mengangkut kaum aristokrat. Jalur tersebut hancur sebanyak tiga kali karena aliran lava dan tidak dibangun lagi setelah letusan tahun 1944. Cook juga menghadapi ancaman dari orang-orang lokal Italia yang selama ini mendapatkan penghasilan dari mengangkut turis ke puncak gunung dengan kursi tandu.

Pelancong mengunjungi gunung berapi dengan beragam alasan, salah satunya ialah menyaksikan dari dekat kekuatan alam. Ketegangan menyaksikan dari dekat gunung api yang sedang meletus menarik jutaan orang tiap tahun untuk mengunjungi gunung-gunung aktif meletus, seperti Kilauea (Hawai), Stromboli (Italia), dan Arenal (Kosta Rika).

Berbahaya

Namun, dibalik pesonanya, berwisata ke Anak Krakatau tetaplah berbahaya. Kepala Pusat Vulkanologi dan Mitigasi Bencana Geologi (PVMBG) Surono mengatakan, pada tahun 1980-an, pengajar di Institut Teknologi Bandung (ITB) dari Amerika Serikat (AS) tewas saat menyaksikan letusan Anak Krakatau.

Oleh karena itu, Ketua Pos Pemantauan Gunung Anak Krakatau, Anton S Tripambudi, mengingatkan agar wisatawan dan nelayan tetap mematuhi imbauan agar tidak mendekati Anak Krakatau dalam radius 2 kilometer. Batasan jarak ini merujuk pada pengalaman saat Anak Krakatau terakhir meletus bisa melontarkan batu sejauh 1,5 kilometer, yakni sudah mencapai perairan di sekeliling pulau ini. Wisatawan dilarang mendarat ke Pulau Anak Krakatau.

"Untuk kasus Gunung Anak Krakatau boleh didarati, kalau statusnya aktif normal atau di Level I. Namun, begitu masuk Level II (Waspada), gunung api tidak boleh didekati," kata Anton.

Meski demikian, batas 2 km itu kerap tidak digubris.

"Informasi dari orang-orang kapal, kadang dijumpai ada wisatawan, terutama orang asing, yang mendarat di GAK," kata Anton.

Pada penghujung Agustus 2011 lalu pun terlihat beberapa wisatawan asing yang mendarat dan berkemah di Anak Krakatau, meskipun larangan mendekati pulau gunung api itu di radius 2 km masih diberlakukan. Tak hanya itu, beberapa wisatawan lain terlihat berenang di air laut yang hangat.

Bahkan, saat status gunung ini dinaikkan menjadi Siaga (Level III) pada 30 September 2011, pengunjung yang hendak ke Krakatau tak juga berkurang. Aktivitas vulkanik di dalam dapur magma yang sangat tinggi beberapa pekan terakhir, juga tak menimbulkan jeri pelancong.

Hayun, pengelola penginapan di Pulau Sebesi, Lampung Selatan, mengatakan, mayoritas wisatawan, utamanya wisatawan asing, yang berkunjung ke tempatnya mengaku tertantang melihat Anak Krakatau saat aktif dari dekat. Mereka tak cukup melihat semburan lava pijar dari kawah Anak Krakatau di malam hari yang bisa dilihat dari Pulau Sebesi atau kompleks Kepulauan Krakatau.

Padahal, Krakatau sebenarnya bukan hanya keindahan letusan maupun riwayatnya yang seram. Di Krakatau, pelancong tidak hanya bisa bertualang dan berkesempatan menyaksikan letusan di saat-saat Krakatau memuntahkan isi perutnya, namun juga dapat menikmati flora dan fauna yang hidup di kepulauan itu.

Terlebih lagi, gugusan Kepulauan Krakatau yang luasnya 13.605 hektar ini masuk ke dalam kawasan cagar alam dan telah ditetapkan UNESCO sebagai warisan dunia (1991) dan merupakan laboratorium alam bagi teori suksesi.

Di Krakatau, pelancong bisa belajar bagaimana kehidupan tumbuh berkembang di daratan yang pernah steril dari kehidupan. Pelaku wisata dan pemerintah semestinya bisa cerdas menangkap peluang yang belum banyak tergarap ini.

(CYPRIANUS ANTO SAPTOWAHYONO)

KOMPAS/LASTI KURNIA

Perahu yang digunakan Tim Ekspedisi Cincin Api bersandar di teluk sisi utara Pulau Rakata, Lampung, Rabu (17/8).

SEA GAMES XXVI

Beragam Oleh-oleh dari Jakabaring

Penjaga stan punya beragam cara untuk menarik pengunjung pameran Sriwijaya International Expo di Jakabaring Sport City, Palembang, Jumat (18/11). Mulai dari produk yang beragam, hingga harga jual lebih murah dari pasarannya. Pengunjung bahkan masih bisa menawar lagi.

"Silakan dipilih-pilih dulu. Ini semua hasil karya perajin lokal," ujar Ahmad Syaiful, di stan Kabupaten Muara Enim, Sumatera Selatan.

Stan ini memamerkan patung boneka modo-modi dari limbah batu bara PT Bukit Asam, kerajinan rumah adat dari limbah pelepah pisang, tempat tisu dari limbah daun jati, serta toples kaca bermotif khas melayu. Untuk pilihan makanan, ada kopi semendo, gula nira, lempok, jahe instan, serta keripik singkong dan ubi.

Harga kopi Rp 15.000 per 250 gram, dan gula nira Rp 8.000 per bungkus. Meskipun harganya terbilang murah, Ahmad mengalah ketika salah seorang pengunjung menawar harga. Kedua produk tersebut akhirnya dijual Rp 20.000. "Iya deh ambil saja, mumpung sedang pameran," tuturnya.

Sriwijaya Expo tidak semata menjadi ajang berjualan. Menurut Ahmad, pihaknya mengutamakan promosi produk asal Ogan Ilir. Karena itu, masalah harga yang lebih murah dari pasarannya, tidak menjadi persoalan. Jika oleh-oleh tersebut diminati, tentunya akan menguntungkan perajin lokal. Produk daerah ini akan semakin dikenal, dan pemasarannya pun meluas. "Ini bagian dari promosi kami," katanya.

Karena berani menyajikan keunikan suvenir, sejumlah produk telah habis terjual, walaupun SEA Games belum berakhir. Ia mencontohkan, 50 buah toples bermotif melayu yang harganya Rp 25.000 per buah, langsung habis hanya dalam tiga hari. "Ibu-ibu suka melihat motifnya yang unik, sehingga langsung memborong," tuturnya.

Selain kerajinan lokal, perajin juga membuat patung boneka modo modi dengan harga Rp 30.000 per buah. Patung dari limbah batu bara tersebut menjadi pilihan bagi pengunjung yang saat ini telah hampir kehabisan boneka ofisial SEA Games modo-modi yang terbuat dari bahan kain.

Di stan Kabupaten Ogan Ilir, terdapat beragam jenis produk dari kain tenun blongsong. Tenun khas Kecamatan Indralaya ini dikemas sedemikian rupa tidak hanya berupa bahan kain. Ada juga boneka, tas, rak, kotak perhiasan, peci, pensil, hingga tempat tisu.

Menurut Zili, perajin setempat, tenun blongsong merupakan produk pengembangan perajin asal Indralaya. Tenun itu diproduksi dengan alat tenun bukan mesin (ATBM) yang telah melalui modifikasi. Hasilnya, berbeda dengan kain songket yang juga merupakan produk andalan daerah ini.

Jika songket banyak memanfaatkan benang emas dan perak, blongsong lebih didominasi benang berwarna kalem. Motifnya pun berbeda. Songket diwarnai motif bunga-bungaan dan buah-buahan, sedangkan motif blongsong lebih mengandung unsur garis dan kotak.

Kain blongsong berharga Rp 150.000-Rp 200.000 per meter. Namun, sebagai oleh-oleh yang beragam dan menarik, tenun blongsong diolah menjadi boneka yang harganya menjadi jauh lebih murah. Harga boneka gajah, dinosaurus, komodo, dan beruang Rp 80.000 per buah. Ada juga boneka dalam versi gantungan kunci, harganya Rp 8.000 per buah.

Dari berbagai daerah

Ruang pamer Sriwijaya Expo di Kompleks Jakabaring dipenuhi beragam oleh-oleh bagi penonton maupun atlet dan panitia SEA Games di Palembang. Hampir seluruh daerah ikut serta dalam pameran ini untuk menawarkan keunggulan produk khas masing-masing. Daerah Lombok dan Makassar misalnya, menawarkan kain tenun berbeda jenis corak maupun bahan. Sejumlah stan daerah di wilayah Jawa menjual batik dan berbagai jenis makanan. Ada juga produk pangan olahan khas laut dari Jambi dan Sulawesi. Adapun batu-batuan alam dipamerkan peserta stan dari Kalimantan dan Lombok.

Di luar arena pameran, masih banyak lagi pilihan suvenir yang dijajakan pedagang kaki lima, seperti kaus bergambar SEA Games serta aksesori suporter kontingen.

Melihat banyaknya pilihan produk dalam pameran ini, ada juga perajin yang mengeluhkan kurang baiknya tingkat penjualan. Perajin suvenir berbahan karet, Sri Wahyuni, mengatakan, penjualan suvenir di tempatnya baru sekitar 50 buah gantungan kunci bernilai Rp 250.000 per hari. Dia bahkan menurunkan harga salah satu produk kerajinan karet bergambar tangan hingga 50 persen, karena semula tidak terbeli sama sekali.

"Tadinya kami menjual dengan harga Rp 10.000, tidak ada satu pun pengunjung mau membeli. Akhirnya, harga kami turunkan menjadi Rp 5.000 per buah. Perajin sudah pasti tidak untung," ujarnya.

(IRMA TAMBUNAN)

KOMPAS/IRMA TAMBUNAN

Beragam suvenir ditawarkan pengisi stan yang datang dari berbagai daerah dalam Sriwijaya Expo di Jakabaring Sport City, Palembang, Sumatera Selatan, Jumat (18/11). Suvenir yang menonjolkan estetika etnik daerah ini dijual pada harga relatif lebih murah dari harga pasaran.

KERATON SURAKARTA

80 Persen Atap Keraton Rusak Parah

SOLO, KOMPAS — Sebagian besar atap bangunan Keraton Surakarta kini dalam kondisi rusak berat, sementara keraton kesulitan dana untuk memperbaikinya. Bagian atap yang rusak misalnya, atap di Pendopo Ageng Sasono Sewoko. Bagian atap yang datar pendopo itu sudah tidak bisa lagi dipijak.

Kerusakan atap juga terjadi di bagian lain keraton, yakni di kawasan Sri Manganti Kidul, di mana bagian atap yang lapuk harus disangga oleh bambu-bambu.

Pangageng Sasono Wilopo Keraton Surakarta GKR Wandansari mengungkapkan, Jumat (18/11), hampir 80 persen atap di keraton dalam kondisi rusak berat. Untuk merevitalisasi keraton, dia memperkirakan butuh dana Rp 10 miliar-Rp 15 miliar.

"Sebagian atap sirap kami tutupi seng. Di dalam pendopo, kalau hujan, orang harus pakai payung karena bocornya parah sekali. Talang juga banyak yang jebol. Instalasi listrik ikut terganggu sehingga di beberapa ruang, kami tidak berani menyalakan listrik khawatir terjadi korsleting," ujarnya.

Wandansari yang dikenal dengan nama GRAy Koes Moertiyah, menyatakan, sejak keraton dibangun kembali pada 1987 akibat terbakar, hingga kini belum pernah ada renovasi menyeluruh.

Pada era otonomi daerah, Keraton Surakarta mendapat bantuan dana dari APBD Provinsi Jawa Tengah sebesar Rp 1,176 miliar per tahun. Dari jumlah itu, sebesar Rp 900 juta digunakan untuk menggaji ribuan abdi dalem. Sisanya untuk membiayai beberapa upacara adat, seperti Garebeg Syawal, Garebeg Besar, Garebeg Mulud, dan peringatan Malam 1 Sura.

Selain dari pemrov, keraton juga mendapat alokasi anggaran dana dari Pemerintah Kota Solo sebesar Rp 300 juta per tahun. Dana itu untuk membayar listrik dan menambah pembiayaan penyelenggaraan upacara adat.

Namun, untuk tahun anggaran 2011 pihak Keraton tidak bisa mencairkan karena anggaran 2010 belum dipertanggungjawabkan pihak keraton.

Menurut pejabat humas Keraton Surakarta, KP Winarnokusumo, pihaknya tidak mau membuat pertanggungjawaban atas anggaran 2010, karena merasa tidak menggunakan dana tersebut. Dana itu dicairkan orang yang selama ini tidak dipercayakan mengambil dana tersebut.

Menghadapi kondisi tersebut, Koes Moertiyah mendesak pemerintah segera turun tangan karena Keraton Surakarta bukan hanya milik dinasti, tetapi juga milik bangsa Indonesia. (EKI)

KOMPAS/WINDORO ADI

Tepian Kanal Timur di ruas Jembatan Kanal Timur di Jalan Ngurah Rai, Jakarta Timur, dimanfaatkan warga sekitar untuk berkebun sayur-mayur. Pengamatan *Kompas*, Jumat (18/11), sebagian besar ruas tepian Kanal Timur dari bagian hilir hingga Ujung Menteng, yang tak jauh dari perbatasan Bekasi dan Jakarta Timur, mengalami pengendapan. Lebar Kanal Timur pun menyempit dan arus air bisa terganggu.

Tepi Kanal Timur Jadi Kebun

Sampah dan Endapan di Kali Buaran Menyumbat Arus Air Menuju Kanal Timur

JAKARTA, KOMPAS — Sebagian besar tepian Kanal Timur dimanfaatkan warga setempat menjadi kebun. Akibatnya, lebar Kanal Timur tersita sekitar 20 meter. Di sisi lain, Kali Buaran yang terhubung dengan Kanal Timur tersumbat sampah dan endapan tanah.

Saat *Kompas* menyusur tepian Kanal Timur dari Kebon Nanas, Cipinang Besar Selatan, Jakarta Timur, di bagian hilir sampai Ujung Menteng dekat perbatasan Bekasi-Jaktim, Jumat (18/11), terlihat sebagian besar Kanal Timur menyempit dan dangkal karena endapan lumpur.

Tepian kanal yang tersita endapan lumpur berada di sisi kiri dan kanan. Sebagian endapan masih menjadi lahan kosong dan sebagian lain dimanfaatkan warga untuk bercocok tanam sayur-mayur, pohon singkong, bahkan dijadikan kebun pisang.

Di salah satu ruas Kanal Timur, Rawa Bebek, dua ekskavator mengeruk endapan di tepian kanal. Truk-truk hilir mudik membawa tumpukan endapan yang dituang dari ekskavator. Endapan itu menutup sebagian tiang-tiang jembatan.

Pemandangan serupa tampak di ruas Bantar Gebang dan di ruas Pintu Air Kanal Timur-Kali Buaran. Mesin-mesin ekskavator menderu bercampur debu dan suara kendaraan di jalur padat.

Berdasarkan pengamatan *Kompas*, kemarin, endapan tersebut tidak hanya menumpuk di tepian, tetapi juga membuat dangkal bagian tengah kanal. Di sebagian ruas Kanal Timur bahkan terbentuk delta.

Pada Jumat siang kemarin, air Kali Buaran di seberang Universitas Dharma Persada, yang masuk wilayah Kelurahan Duren Sawit, tidak bisa mengalir karena tersumbat sampah dan endapan lumpur sepanjang sekitar 10 meter. Pintu air kanal yang memisahkan kanal dengan Kali Buaran juga dipenuhi sampah.

Kondisi Kali Buaran di kawasan Perumnas Klender menjadi dangkal dan menyempit oleh sampah dan endapan. Selain itu, tepi Kali Buaran di ruas sisi Perumnas Klender menjadi pangkalan gerobak sampah. Di tempat itu, sebagian sampah berceceran ke kali.

Di Jakarta, sering terjadi kali mengecil dan menghilang karena menjadi kawasan pemukiman komersial. Bukan mustahil hal itu terjadi pada Kali Buaran yang berada di kawasan Kelurahan Duren Sawit. Padahal, kawasan Kelurahan Duren Sawit termasuk area rawan banjir. Bila Kali Buaran menghilang, kehadiran kanal untuk mengurangi banjir di sekitar lokasi tadi jadi sia-sia.

Selain Kelurahan Duren Sawit, kelurahan lain yang rawan banjir adalah Kelurahan Makasar, Pinang Ranti, Kebon Pala, Halim Perdana Kusuma, dan Cipinang Melayu. Sebagian karena luapan Kali Cipinang dan Kali Sunter.

Kemarin, di Jaktim, banjir kiriman dari Bogor mulai menggenangi lokasi langganan banjir.

Siaga

Direktur Jenderal Sumber Daya Air Kementerian Pekerjaan Umum Mochammad Amron mengatakan, keberpihakan Kementerian PU untuk pengendalian banjir di Jakarta dan sekitarnya sudah besar. "Kami dapat dana untuk pengendalian banjir di seluruh Indonesia sebesar Rp 4 triliun. Namun, alokasi untuk Jakarta mencapai Rp 800 miliar," katanya.

Perlindungan kawasan industri dari banjir, seperti di Bangkok, ia mengatakan, tidak dikerjakan secara khusus di Jakarta. "Sementara ini, kami baru melindungi kawasan industri di Majalaya di Bandung," katanya.

Amron malah mengeluhkan kawasan industri di Cikarang dan Bekasi yang banyak dibangun di bantaran sungai. "Bagaimana mau melindunginya kalau pembangunannya telah mengonversi lahan pertanian, lalu tepat di tepi sungai," ujarnya.

Menurut Amron, bila menginginkan perlindungan lebih dari banjir, seharusnya anggaran Ditjen Sumber Daya Air setara dengan Ditjen Bina Marga pada tahun-tahun sebelumnya. Anggaran Ditjen Bina Marga kira-kira Rp 23 triliun, sementara anggaran Ditjen Sumber Daya Air kurang dari Rp 10 triliun.

(RYO/WIN)

Lihat Juga Video "Permukaan Air Ciliwung Naik" di vod.kompas.com/ciliwungnaik

ANTISIPASI BANJIR

Status Air Ciliwung Sempat Siaga II

DEPOK, KOMPAS — Ketinggian permukaan Kali Ciliwung di Kota Depok, Jawa Barat, mencemaskan warga yang tinggal di wilayah aliran tersebut.

Dua hari ini, ketinggian permukaan kali tersebut melewati batas ambang normal 150 sentimeter. Pada Kamis (17/11) menjelang tengah malam, ketinggian permukaan air Kali Ciliwung bahkan mencapai 280 cm. Petugas pemantau pun menetapkan status Siaga II banjir.

Beruntung, permukaan air kali kembali di bawah ambang batas normal, Jumat (18/11) pagi hingga siang

"Permukaan air cepat sekali naik. Semalam (Kamis) bibir sungai sudah 2 meter dari rumah warga. Kami tidak bisa tidur sampai Jumat dini hari. Kami takut sewaktu-waktu air bisa merendam rumah di dekat sini," tutur Rohadi (31), warga Kelurahan Kemiri Muka, Kecamatan Beji, Kota Depo, Jumat (18/11).

Pada kondisi seperti ini, warga tidak dapat tenang. Mereka bersiap-siap pergi dan menyelamatkan barang berharga jika air kali naik menggenangi pemukiman warga.

Pada Maret 2011, di kawasan ini terjadi longsor yang membuat dua rumah warga rusak berat. Rohadi sendiri mengalami luka di bagian lengan dan kakinya ketika rumahnya ambrol diterjang material longsor.

Kecemasan warga beralasan karena kontur tanah di aliran Kali Ciliwung curam dengan kemiringan 30-45 derajat. Kepadatan permukiman di area ini cepat meningkat seiring dengan terbatasnya lahan.

"Warga pindah ke sini karena harga tanahnya lebih murah," katanya.

Imih, petugas pemantau ketinggian permukaan Kali Ciliwung di Pos Jembatan Panus Depok, mengimbau warga yang tinggal di dekat aliran sungai berhati-hati. Sewaktu-waktu permukaan air bisa naik dengan cepat ketika hujan lebat di hulu.

"Tadi malam kami Siaga II banjir. Untungnya, ketinggian permukaan itu tidak bertahan lama. Setelah tengah malam sampai Jumat pagi, ketinggian permukaan air pelan-pelan mulai normal," kata Imih.

Katulampa

Ketinggian air Sungai Ciliwung di Bendung Katulampa, Kota Bogor, Jawa Barat, juga mulai menyurut. Pada Kamis sempat berstatus Siaga III. Namun, permukaan Sungai Ciliwung diperkirakan masih potensial meninggi.

Pada Kamis sekitar pukul 19.00, ketinggian air menembus 130 cm, atau tertinggi selama musim hujan tahun 2011. Pada Jumat kemarin sekitar pukul 02.00, ketinggian air menyusut ke batas normal di bawah 40 cm. Adapun ambang batas Siaga IV adalah 40-90 cm, Siaga III 90-150 cm, Siaga II 150-200 cm, dan Siaga I di atas 200 cm.

"Kamis malam itu memang sempat tinggi karena Puncak, dari Mega Mendung, Cisarua, dan Ciawi, diguyur hujan dengan intensitas sedang, tetapi cukup lama, sekitar 3 jam," tutur Andi Sudirman, penjaga Bendung Katulampa, di Kota Bogor.

Koordinator piket banjir pada Balai Pendayagunaan Sumber Daya Air (BPSDA) Wilayah Sungai Ciliwung Cisadane Andi Supriyadi mengimbau masyarakat agar mulai introspeksi. "Kalau daerah aliran sungai terus dirusak, ya, konsekuensinya ancaman banjir semakin besar," ujarnya.

Ciliwung dialihkan

Pemerintah Kota Bogor, Jawa Barat, juga sedang menyiapkan revisi rencana besar sistem drainase, yang salah satunya akan mengalihkan sebagian aliran air yang terbuang ke Sungai Ciliwung ke Sungai Cisadane. Hal ini diperkirakan akan mengurangi beban Sungai Ciliwung cukup besar. Hal itu disampaikan oleh Kepala Badan Perencanaan Pembangunan Daerah (Bappeda) Kota Bogor Hari Sutjahjo di Kota Bogor.

Menurut dia, revisi itu ditargetkan selesai disusun tahun 2012 dan diharapkan bisa diterapkan mulai tahun 2013.

"Akan dibuat simulasi untuk mengatur aliran air hujan yang sejauh ini banyak di Sungai Ciliwung. Akan diupayakan agar tidak ke sana, tetapi sebagian ke Cisadane," tutur Hari.

Selama ini, sekitar 80 persen aliran air permukaan di Kota Bogor dialirkan ke Sungai Ciliwung, sedangkan yang ke Cisadane hanya 20 persen. Dalam revisi itu, rencananya akan diupayakan pembagian aliran air permukaan 50 persen ke Cisadane.

Pemkot Bogor juga akan mewajibkan adanya kompensasi laju air permukaan di setiap pembukaan lahan baru. Pengembang wajib membuat sumur resapan dengan kapasitas sama seperti sebelum pembukaan lahan.

(NDY/GAL)

BANJIR

Abdul Chair Mengikat Perahu di Depan Rumah

Di Perumahan Pantai Mutiara banyak rumah memiliki dermaga kapal pesiar pribadi di belakangnya. Kapal bisa bergerak dari kali-kali buatan menuju laut. Bahkan, di salah satu kompleks apartemen di atas lahan seluas 11 hektar itu berjejer kapal pesiar, baik *speedboat* maupun kapal layar.

Pemandangan serupa terdapat di RT 10 RW 2, Cawang, Kramatjati, Jakarta Timur. Abdul Chair (50) menambatkan perahunya di depan rumah yang ada di tepi Kali Ciliwung. Perahu bisa ditambatkan sampai depan rumah karena hari itu sebagian wilayah di sana tergenang.

"Dulu ada lebih banyak perahu di sini. Perahu menyeberangkan warga dari sini ke Pengadegan, di seberang. Beberapa perahu lain digunakan untuk mengungsi atau mengantar warga ke puskesmas, membawa barang dagangan, kayu, pasir atau bahan bangunan lainnya," kata pria yang akrab di panggil Aing itu, Jumat (18/11).

Perahu ditambatkan di depan rumah seorang warga lain, bukan di depan rumah Aing. "Perahunya pun sebenarnya bukan punya saya, melainkan punya kakak saya. Saya hanya memanfaatkan perahu itu," ucap Aing.

BANDINING

Hari itu, sekitar rumahnya tergenang air Kali Ciliwung. "Air hujan kiriman dari Bogor datang sekitar pukul 05.00. Tinggi air kali naik 2,8 meter, membuat air menggenangi rumah warga hingga setinggi dada orang dewasa," kata Aing sambil membersihkan rumahnya yang penuh lumpur.

Menurut tetangga Aing, Nuryati (54), banjir besar terjadi di tempat itu tahun 2002 dan 2007.

"Waktu itu kami terpaksa *ngungsi* sampai sebulan sebab semua rumah di sini tenggelam. Air naik sampai 5 meter," ujar Nuryati.

Sementara di Kampung Pulo, Pondok Labu, Jakarta Selatan, selama tiga pekan ini, setiap malam warga berjaga mewaspadai datangnya banjir kiriman atau curah hujan tinggi yang meluapkan air Kali Krukut ke perkampungan.

Tak kurang, mulai dari Gubernur DKI Jakarta Fauzi Bowo, petinggi TNI, anggota DPR, sampai pejabat di tingkat Pemerintah Kota Jakarta Selatan silih berganti mendatangi Kampung Pulo. Semua membawa bantuan makanan, pakaian, dan pengobatan gratis.

"Tapi, akar masalah kita adalah banjir ini. Tolong bongkar gorong-gorong yang telah banyak memakan badan sungai dan menghalangi aliran air, kemudian keruk lumpur dan sampah dari kali," kata Sardi (60) warga RT 11.

Sebelumnya, dengan alasan meminimalisasi potensi banjir, sebagian turap dan bagian atas bangunan gorong-gorong di wilayah yang dikelola Marinir dibongkar. Demikian juga dengan tujuh rumah warga di Kampung Pulo yang berada tepat di bibir kali.

Belakangan, usulan relokasi warga sudah santer dilontarkan dan menjadi pembicaraan warga. Warga bukannya tidak menyadari lambat laun penataan penghuni bantaran yang memang tidak seharusnya dijadikan hunian pasti akan terjadi.

"Tapi, sekali lagi, tolong dalam program penataan kali itu, hargai kami sebagai manusia, kami sebagai warga negara, kami sebagai pembayar pajak. Lakukan secara adil. Ajak kami bicara dari hati ke hati," kata Sugiyono, seorang warga.

Menurut rencana, hari Senin (21/11), sekitar 100 warga Kampung Pulo akan mendatangi Komisi Nasional Hak Asasi Manusia (Komnas HAM). Mereka ingin Komnas HAM membela hak-hak dasar warga Kampung Pulo dan hak mereka sebagai warga negara Indonesia. Sebelumnya, mereka mendatangi DPR dan Lembaga Bantuan Hukum Indonesia dengan tujuan serupa.

(NELI TRIANA/WINDORO ADI)

KILAS METRO

Bekas Kantor Departemen Pertanian Terbakar

Kebakaran kembali terjadi di Jakarta Pusat, Jumat (18/11). Kali ini, sebuah mes yang menggunakan bangunan bekas kantor Departemen Pertanian di Jalan Salemba Raya Nomor 16 hudes dilalap si jago merah. Kepala Seksi Operasional Suku Dinas Pemadam Kebakaran Jakarta Pusat Achmad Lamping mengatakan, informasi tentang kebakaran ini diterima petugas pemadam kebakaran sekitar pukul 18.35. "Api tiba-tiba membesar dan baru bisa dikuasai oleh petugas sekitar pukul 20.00. Untuk menjinakkan api, kami mengerahkan 135 personel dan 27 mobil pemadam ke lokasi kebakaran," ujar Lamping. Kerugian material akibat kebakaran ditaksir lebih dari Rp 200 juta karena seluruh bangunan dan isinya tidak bisa diselamatkan dari amukan api. Tidak ada korban jiwa akibat kejadian ini. Lamping mengatakan, pihaknya belum bisa memastikan penyebab kebakaran. Secara khusus, pihak kepolisian akan menyelidiki sebab kebakaran. Hingga pukul 20.00, petugas pemadam kebakaran juga belum bertemu dengan pihak penanggung jawab bangunan yang terbakar. Bangunan ini pernah digunakan sebagai kantor pusat Departemen Pertanian tahun 1980-an. Sekarang, bangunan itu dipakai sebagai tempat tinggal. (ART)

PENCULIKAN

Batal Beli Tanah, Bambang Dibawa Paksa

JAKARTA, KOMPAS — Lima orang ditetapkan sebagai tersangka kasus penculikan terhadap Bambang S, warga Surabaya, Jawa Timur. Penculikan selama sembilan jam ini diduga dilatarbelakangi persoalan jual-beli tanah di kawasan Permata Hijau, Jakarta.

Kejadian berawal ketika Bambang bertemu dengan tiga temannya di lobi Hotel Borobudur, Kamis (18/11) sekitar pukul 17.00. Ketika itu, Bambang baru tiba dari Surabaya dan hendak menginap di hotel tersebut.

Tiba-tiba, serombongan orang masuk ke lobi dan segera memaksa Bambang keluar lobi. Sebuah mobil Toyota Innova berwarna hitam sudah menunggu di depan dan segera melesat setelah Bambang disuruh masuk. Ada lima orang lain bersama Bambang di dalam mobil tersebut.

Mobil berpelat nomor D 1192 NA itu membawa Bambang ke sejumlah tempat, termasuk ke lokasi tanah yang diperjualbelikan. Setelah itu, pelaku membawa korban ke kawasan Pecenongan. Di situlah, mobil pelaku dikenali polisi dan segera digiring ke Kepolisian Resor Metro Jakarta Pusat.

Kepala Polres Metro Jakarta Pusat Komisaris Besar AR Yoyol mengatakan, penangkapan pelaku terjadi sekitar pukul 02.00. Saat itu, pelaku dan korban tengah makan di warung tenda.

Pelaku dan korban dibawa ke Markas Polres Jakarta Pusat. Kelima tersangka penculikan adalah JJ, M, A, S, dan Y.

Batal membeli

Dari keterangan saksi kepada polisi, penculikan ini diduga diawali dari masalah jual-beli tanah. Bambang sebelumnya berminat membeli tanah di kawasan Permata Hijau. Transaksi sudah dimulai dengan memberikan uang muka tanah Rp 1,3 miliar.

Belakangan, Bambang merasa ragu dengan status tanah yang akan dibelinya. Dia lantas memilih membatalkan proses jual-beli dan meminta kembali uang muka yang sudah dibayarkan.

Penjual tanah yang keberatan dengan pembatalan ini diperkirakan menyuruh kelima pelaku untuk menculik Bambang. Selama penculikan, Bambang terus dipaksa untuk tetap melanjutkan proses jual-beli.

"Tidak ada penganiayaan secara fisik kepada korban selama penculikan ini. Yang ada hanya intimidasi dengan kata-kata," ujar Kepala Satuan Reserse Kriminal Polres Jakarta Pusat Ajun Komisaris Besar Muhammad Firman.

Hingga kemarin siang, proses pemeriksaan atas tersangka dan saksi masih terus dilakukan. Rencananya, kasus ini akan dilimpahkan ke Kepolisian Daerah Metro Jaya. (ART)

Proyek Jalan Layang Nontol

KOMPAS/WISNU WIDIANTORO

Pekerja merampungkan pembuatan tiang proyek jalan layang nontol Kampung Melayu-Tanah Abang di kawasan Kuningan, Jakarta Selatan, Jumat (18/11). Pembangunan jalan layang untuk mengatasi kemacetan lalu lintas di kawasan itu dikebut.

Buruh Ancam Mogok Sepekan

Gubernur DKI Didesak Tetapkan Upah Minimum Provinsi DKI Rp 1,529 Juta

JAKARTA, KOMPAS — Forum Buruh DKI Jakarta mengancam melakukan mogok kerja selama sepekan menyusul buntunya sidang Dewan Pengupahan 2011 untuk Upah Minimum Provinsi DKI Jakarta tahun 2012, Kamis (17/11) malam. Mereka mendesak agar UMP ditetapkan Rp 1,529 juta.

"Kami akan mogok kerja besar-besaran selama seminggu di kawasan Cakung, Cilincing, Pulo Gadung, dan Pelabuhan Tanjung Priok," kata Sekretaris Jenderal Asosiasi Serikat Pekerja Indonesia Muhammad Rusdi di Balaikota, Jumat (18/11).

Unjuk rasa digunakan buruh agar mereka bisa menyampaikan langsung tuntutannya kepada Gubernur DKI Jakarta Fauzi Bowo. Upah Minimum Provinsi (UMP) DKI tahun 2011 sebesar Rp 1,29 juta.

"UMP 2012 yang diusulkan Dewan Pengupahan tidak sesuai dengan kebutuhan hidup layak (KHL) yang riil. UMP 2012 sebesar Rp 1,497 juta itu hanya sesuai dengan KHL yang ditentukan Dewan Pengupahan," katanya.

Seharusnya, sebagai kota yang biaya hidupnya lebih mahal ketimbang daerah sekitar, Jakarta menetapkan UMP 2012 sesuai KHL riil, yaitu Rp 1,529 juta.

Rusdi membandingkan UMP di daerah sekitar Jakarta, seperti Depok dan Bekasi, yang lebih besar daripada KHL. Upah Minimum Kabupaten Bekasi Rp 1,491 juta, atau 115,97 persen dari angka KHL. Sementara Upah Minimum Kota Bekasi Rp 1,422 juta, atau 105 persen dari KHL.

BPS perlu survei KHL

Selamat Nurdin, Ketua Komisi B DPRD DKI Jakarta, mengatakan, masalah penentuan UMP ini selalu menjadi perdebatan setiap tahun. Perdebatan ini terjadi karena setiap unsur tidak saling percaya pada survei yang dilakukan tiap-tiap pihak.

"Mengapa survei KHL itu tidak diserahkan saja kepada Badan Pusat Statistik yang memang tugasnya melakukan survei KHL. Dari survei BPS itu, UMP lalu ditentukan 100 persen dari KHL," kata Selamat.

Mekanisme seperti ini harus ditetapkan dalam bentuk peraturan gubernur sehingga tak ada lagi kerusuhan seperti ini.

Bekasi juga tolak

Penolakan juga terjadi di Bekasi. Kendati Upah Minimum Kabupaten Bekasi sudah lebih besar daripada KHL Dewan Pengupahan, para buruh masih menuntut agar UMK sesuai dengan KHL hasil penghitungan buruh, yakni Rp 2,7 juta.

"UMK yang direkomendasikan Dewan Pengupahan itu belum mampu menjawab kebutuhan riil buruh saat ini," kata Sukirman, Ketua DPC Gerakan Serikat Buruh Indonesia (Gesburi), di depan gerbang kawasan industri Hyundai Bekasi International Industrial Estate, Kabupaten Bekasi, Jumat.

Secara terpisah, Ketua DPC Serikat Pekerja Seluruh Indonesia Kota/Kabupaten Bekasi R Abdullah mengatakan, Upah Minimum Kabupaten Bekasi tahun 2012 sebesar Rp 1,491, dengan perhitungan upah minimum sektoral untuk kelompok I sebesar Rp 1,849 juta dan kelompok II Rp 1,715 juta. Adapun Upah Minimum Kota Bekasi 2012 sebesar Rp 1,422 juta, dengan upah minimum sektoral di kelompok I Rp 1,568 juta dan kelompok II Rp 1,493 juta.

Sementara itu, Dewan Pengupahan Kota Depok mengajukan tiga angka kepada Gubernur Jawa Barat untuk UMK.

Di Kabupaten Tangerang, Dewan Pengupahan menetapkan UMK Rp 1,379 juta. Nilai itu berdasarkan kesepakatan yang mengacu pada KHL, survei sebenarnya, Rp 1,374 juta per bulan. Sementara Upah Minimum Kota Tangerang Rp 1,381 juta.

(NDY/PIN/COK/ARN)

PENAMBANGAN PASIR LAUT

Warga Lontar dan Pemerintah Belum Bersepakat

SERANG, KOMPAS — Pertemuan unsur Musyawarah Pimpinan Daerah Kabupaten Serang dan perwakilan masyarakat Lontar belum menghasilkan kesepakatan mengenai rencana penambangan pasir laut di Teluk Lontar, Kecamatan Tirtayasa, Kabupaten Serang, Banten.

"Masyarakat Lontar memang tidak semuanya, tetapi banyak yang menolak penambangan pasir di sana," kata Najid Suryani, perwakilan warga Lontar, yang ditemui seusai pertemuan di pendapa Kabupaten Serang, Banten, Jumat (18/11).

Awal November lalu, warga dari Komunitas Masyarakat Serang Utara berunjuk rasa mendesak pencabutan izin perpanjangan penambangan pasir laut di Teluk Lontar.

Mereka mengecam Pemerintah Kabupaten Serang yang tetap mengeluarkan perpanjangan izin penambangan pasir laut oleh PT Jetstar di Teluk Lontar meskipun masyarakat Serang Utara menolaknya tahun 2004 dan 2007.

Warga mengkhawatirkan pengerukan pasir akan mengakibatkan abrasi pantai, mengeruhkan air laut, dan merusak ekosistem di Teluk Lontar sehingga mengganggu mata pencarian warga yang mayoritas nelayan.

Najid meminta agar sebelum mengambil kebijakan, pihak Pemkab Serang berkunjung ke Lontar dan mendengar langsung aspirasi warga serta melihat kondisi lapangan.

"Biar mereka melihat kondisi sebenarnya apakah Lontar itu kondusif atau tidak. Berapa kali pun forum seperti ini diadakan tidak akan pernah terselesaikan," kata Najid.

Sementara itu, Bupati Serang Taufik Nuriman mengatakan, pihaknya masih akan melakukan pendekatan kepada masyarakat sehingga ketika penambangan pasir dilakukan tidak ada lagi yang menolak.

"Kami ingin ketika itu dilaksanakan tidak ada kelompok kontra berunjuk rasa yang menjadikan terjadinya konflik atau perpecahan," kata Taufik.

> **Masyarakat Lontar memang tidak semuanya, tetapi banyak yang menolak penambangan pasir di sana.**

Kepala Badan Lingkungan Hidup Kabupaten Serang Anang Mulyana juga menegaskan, setiap pembangunan mensyaratkan analisis mengenai dampak lingkungan.

Terkait dengan rencana penambangan pasir laut di Teluk Lontar, menurut Anang, hal itu sudah ada kajian ilmiah dari Kementerian Energi dan Sumber Daya Mineral tahun 1997 yang menyatakan layak.

Menyikapi berkembangnya kegiatan baru, seperti budidaya rumput laut dan ada aturan-aturan yang harus diakomodasi, sudah ada kajian tambahan tahun 2011, yang hasilnya juga menyatakan bahwa dampak yang ditimbulkan masih dapat dikelola.

Secara garis besar, dampak itu ada dua, yakni berkaitan dengan abrasi pantai dan lingkungan laut yang berkaitan dengan kepentingan atau pendapatan nelayan.

"Ada rambu yang harus diikuti, mulai dari cara menambang hingga mengelola dampaknya," kata Anang.

Aturan dari pusat mengatur ada zonasi tambang di laut dan pengaturan batasan kedalaman tambang untuk meminimalkan dampak yang ditimbulkan.

Hingga pertemuan usai sekitar pukul 17.00, pertemuan di pendapa Bupati Serang itu belum menghasilkan kesepakatan.

Pihak perusahaan yang juga hadir dalam pertemuan enggan memberi komentar. (CAS)

Resmi Rp 5.000

KOMPAS/WISNU WIDIANTORO

Pengemudi kopaja AC membantu warga yang akan naik armadanya saat berhenti di Terminal Grogol, Jakarta Barat, Jumat (18/11). Pemerintah Provinsi DKI Jakarta akhirnya menyetujui kenaikan tarif angkutan tersebut menjadi Rp 5.000 per penumpang.

JALAN-JALAN

Festival Kreatif bagi Si Muda...

Jiwa muda yang kreatif kembali menghidupkan kemeriahan Urban Festival 2011 di Pasar Seni, Ancol Taman Impian, pada 19-20 November mulai pukul 11.00 hingga selesai. Gelaran festival ini akan dimeriahkan oleh serentetan acara Urban Competition, Urban Music, Urban Art, Urban Sport, dan Urban Exhibition.

Oleh MADINA NUSRAT

Bagi kaum remaja di Jakarta dan kota-kota lain di sekitarnya, jangan melewatkan acara ini. Selain bisa menyaksikan pertunjukan kreatif yang seru dan menantang, juga bisa sekaligus mengasah kreativitas.

Menurut Ketua Panitia Urban Festival 2011 Nugroho F Yudho, kemeriahan acara akan dimulai sejak festival dibuka, dengan penampilan atraksi capoeira dan sirkus perkusi di halaman utama Pasar Seni, hari ini sekitar pukul 16.00. Kemudian, dilanjutkan dengan parade komunitas *air soft gun*, K-pop (Korean pop), dan *shuffle dance*.

Namun, sebelum kemeriahan pembukaan festival itu dimulai, beragam kompetisi olahraga sudah digelar sejak pukul 11.00. Kompetisi itu terbagi di beberapa arena, di antaranya untuk kompetisi futsal, bola basket, sepeda tinggi, dan kompetisi *long board*.

Setidaknya 50 kelompok musik indie juga akan memeriahkan festival ini. Mungkin ada di antaranya yang menjadi kelompok favorit kaum muda. Jadi, jangan lewatkan kesempatan ini. Kelompok-kelompok itu antara lain adalah Electronic 8 Bit dan Human Beatbox.

Urban Festival ini memang tak lain menjadi wadah bagi kaum muda untuk mengekspresikan berbagai kreativitasnya. Kegiatan ini seakan menjadi oase bagi remaja di kota besar yang setiap hari menghadapi kota yang selalu sibuk, penuh hiruk-pikuk, begitu padat gedung bertingkat, dan menyisakan sedikit ruang untuk berekspresi.

Festival yang digelar untuk kelima kalinya ini akan mengusung tema "All You Can Act". Sesuai dengan latar belakang kelahiran Urban Fest tahun 2007, semangat tema festival kali ini juga tetap membuka ruang seluasnya bagi seni jalanan yang merupakan wujud kebebasan jiwa muda dalam berekspresi.

Lawan kemapanan

Seni jalanan ini seolah menjadi upaya untuk melawan kemapanan dari rutinitas kehidupan kota. Sebuah bentuk seni kreatif yang mampu mendobrak tatanan dan problematika kota, yang berpotensi menumpulkan kreativitas setiap penghuninya, akibat kehidupan kota yang monoton.

Anak-anak muda yang menampilkan kreativitasnya ini juga diajak untuk bergabung menjadi satu kesatuan dalam festival kaum urban. "Come to Unity", demikian tema kedua yang diusung. Tujuannya, untuk membuka kembali kepekaan kaum remaja kota agar bisa saling membangun peduli di antara sesama dan juga kepada lingkungan yang menjadi tempat tinggalnya.

Meskipun memiliki tema dan misi yang cukup serius, itu tidak memudarkan kemeriahan festival ini. Itu disebabkan, dari setiap acara yang akan diusung, ditampilkan lebih dari 100 kelompok dan komunitas remaja yang seru.

Dimulai pada acara Urban Competition, digelar kompetisi futsal gladiator, *streetball* gladiator, *air soft gun due*, *shuffle dance*, dan *inlineskate contest*.

Tidak kalah serunya digelar pula kompetisi untuk anak muda yang senang dengan corat-coret. Kompetisi grafiti, seni instalasi, dan fotografi.

Untuk fotografi, peserta ditantang memotret kegairahan ekspresi yang ingin disampaikan oleh sejumlah komunitas perkotaan dalam berkreasi selama Urban Festival 2011 berlangsung.

Tontonan juga menjadi lebih meriah dengan hadirnya 50 kelompok musik indie yang akan mengisi acara Urban Music. Aksi para pemain *streetball*, *inline skate*, *long board*, dan BMX *freestyle* akan mengisi acara Urban Sport.

Beragam seni visual juga akan memeriahkan Urban Art. Dalam acara ini, ditampilkan hasil karya seni para remaja, baik yang berupa seni instalasi, grafiti, fotografi, maupun lomografi.

Sementara untuk Urban Exhibition akan tampil sedikitnya 50 komunitas dengan latar belakang berbeda, seperti komunitas kuliner dan komunitas yang mengoleksi sejumlah barang menarik.

Direktur Utama Pembangunan Jaya Ancol Budi Karya Sumadi mengatakan, ekspresi seni kaum muda yang kreatif tentu akan memunculkan warna-warni seni budaya yang menakjubkan. Ekspresi seni itu sekaligus akan membangun karakter pribadi remaja yang kuat.

Menurut Budi Karya, seni dan ruang kreasi dapat lahir di mana saja, kapan saja, dan oleh siapa saja. Tidak ada batasan khusus untuk seni.

Urban Festival, lanjutnya, memberikan ruang seluas-luasnya bagi kaum muda untuk menampilkan jati dirinya dalam sebuah tatanan kreasi seni.

"Dan, karenanya, *it's* Urbanfest !," ujar Budi Karya.

KOMPAS/LASTI KURNIA

Seniman grafiti Toyz Mustard dari 3D Paintings membuat sketsa di papan yang akan menjadi hiasan di Urban Fest 2011 di Pasar Seni, Ancol, Jumat (18/11). Tema Urban Fest tahun ini "All You Can Act" dan "Come to Unity", dengan ragam kegiatan kompetisi, musik, seni, olahraga, dan pameran yang mendukung kreativitas anak muda.

KOMPAS/WISNU WIDIANTORO

Anggota Indojumpstilts memperlihatkan kebolehannya saat Pre-Show Urban Fest 2011 di Epicentrum Walk, Kuningan, Jakarta Selatan, Jumat (28/10). Acara digelar 19-20 November di Ancol.

DENAH URBAN FEST

KRIMINALITAS

Pembawa Narkoba Senilai Rp 43,7 Miliar Diringkus

JAKARTA, KOMPAS — Polisi menangkap RM bin AM (45) yang membawa paket sabu seberat 10 kilogram senilai Rp 20 miliar dan FM (36) yang membawa paket heroin seberat 7,3 kg senilai Rp 23,7 miliar.

"Dua tersangka ditangkap di Pelabuhan Bakauheni, Lampung," kata Kepala Divisi Humas Polri Inspektur Jenderal Saud Usman Nasution di Jakarta, Jumat (18/11).

Kedua tersangka itu ditangkap aparat Kepolisian Daerah Lampung, Kamis. Pada mulanya, polisi memeriksa tas penumpang kapal di Pelabuhan Bakauheni. Tas ransel yang dibawa tersangka RM pun diperiksa. Dari pemeriksaan tas ransel itu, petugas menemukan tiga paket sabu seberat 10 kg.

Saat diperiksa, rekan RM, yaitu FM, yang berada di Terminal Bakauheni meneleponnya. Polisi pun mengejar FM dan memeriksa tas yang dibawa FM. Dalam tas ransel yang dibawa FM, polisi menemukan tujuh paket heroin seberat 7,3 kilogram.

Sabu dan heroin itu dibawa para tersangka dari Medan, Sumatera Utara, menuju Jakarta dengan bus. Rute perjalanan yang dilalui adalah Medan, Pekanbaru, Lampung, dan Jakarta.

Badan Reserse Kriminal Polri bersama Badan Narkotika Nasional (BNN) langsung mengambil alih penanganan penangkapan kedua tersangka ini.

Rampok di kawasan bisnis

Selain memberantas peredaran narkoba, polisi juga terus berupaya menekan kriminalitas khusus, seperti perampokan, yang belakangan ini banyak terjadi di kawasan bisnis Kelapa Gading dan Sunter, Jakarta Utara.

Sampai kemarin, identitas pelaku masih belum terungkap. Polisi masih menyelidiki kamera pengintai (CCTV) yang terpasang di salah satu bank yang merekam kehadiran seseorang yang dicurigai.

Rekaman itu, menurut Kepala Kepolisian Resor Jakarta Utara Ajun Komisaris Besar Andap Budi, sedang dicocokkan dengan rekaman CCTV pada salah gedung di Jalan Mitra Sunter, Sunter, yang menjadi lokasi perampokan terakhir pekan ini.

Penyelidikan kasus ini, menurut Andap, juga didukung Kepolisian Daerah Metro Jaya.

Kawasan Kelapa Gading dan Sunter dalam tiga pekan ini menjadi sasaran kawanan perampok.

Setidaknya terjadi lima kali perampokan bersenjata api di kedua kawasan tersebut dengan sasaran nasabah bank dan valuta asing, di samping satu perampokan rumah tinggal.

Dari kelima peristiwa tersebut, pelakunya teridentifikasi setidaknya dua orang dan selalu berboncengan menggunakan sepeda motor setiap kali beraksi. Pelaku tidak segan menggunakan pistol dan senjata tajam untuk melumpuhkan korbannya.

Polisi pun terus berpatroli menjaga keamanan di sekitar lokasi Sport Mall dan Gedung Judo, tempat penyelenggaraan SEA Games XXVI. (FER/MDN)

KEJAHATAN

Kapolres: Seminggu Lagi Pecahkan Kasus Raafi

JAKARTA, KOMPAS — Kepala Kepolisian Resor Metro Jakarta Selatan Komisaris Besar Imam Sugianto meminta waktu satu minggu lagi untuk menyelesaikan penyelidikan dan penyidikan kasus terbunuhnya siswa SMA Pangudi Luhur, Jakarta, Raafi Aga Winasya Benyamin (17). Ia masih menunggu hasil penyidikan forensik atas barang bukti yang diserahkan kepada penyidik Pusat Laboratorium Forensik Mabes Polri.

"Mudah-mudahan dalam waktu satu minggu ke depan, kami sudah bisa membuat persoalan ini jadi terang," ujar Imam. Itu dikatakan seusai menghadiri pertemuan Kepala Polda Metro Jaya dengan tujuh perwakilan organisasi kemasyarakatan di sebuah restoran di Senayan, Jakarta Pusat, Jumat (18/11) siang.

Menurut Imam, tim penyidiknya sudah melakukan gelar perkara terakhir pada Kamis malam lalu. Mereka mendalami kembali keterangan tambahan dari saksi pihak pelajar SMA Pangudi Luhur, Jakarta. Selanjutnya, tim penyidik minggu depan akan mendalami keterangan orang yang saat prarekonstruksi berada dekat dengan korban atau berdiri di depan korban.

"Pendalamannya didukung penjelasan dari hasil penyidikan laboratorium forensik tentang bahan-bahan dari pakaian dan benda-benda yang sudah kami kirim ke sana," ujarnya.

Ia melanjutkan, dalam proses penyidikan kasus tewasnya Raafi, tim penyidik tidak mendapat tekanan dari pihak mana pun, yang mencoba menghentikan atau memengaruhi hasil penyidikan. Kendala yang dihadapi tim penyidik adalah ketidakterbukaan saksi dalam memberi keterangannya sehingga rangkaian kejadian malah janggal.

"Para saksi tidak mau terbuka dalam memberi informasi, itu sah-sah saja. Teman melindungi teman. Para siswa Pangudi Luhur pun mengaku tidak tahu dan tidak kenal dengan pelaku penusuk korban," katanya, dan memastikan mereka yang saling melindungi teman itu tidak dapat dikenai pidana.

Ditanya ketegasannya bahwa sebetulnya saksi dari kedua belah pihak yang berkelahi tahu siapa pelaku penusuk Raafi dan tidak terbuka memberi keterangan karena saling melindungi teman, Imam menjawab, iya. "Yang masih tidak terbuka memberi keterangan, kedua belah pihak."

Soal hasil analisis rekaman CCTV yang disita polisi dari Kafe dan Bar Shy Rooftop, Imam mengatakan, rekaman itu masih belum selesai proses analisisnya.

"Hasilnya tidak signifikan untuk mendukung penyidikan sebab rekaman itu tidak menjangkau semua sudut di lokasi kejadian. Sekarang tengah dianalisis hasil rekaman dari CCTV di luar kafe," katanya.

Juru bicara tim advokasi Brawijaya IV, tim pengacara yang mewakili 20 siswa SMA Pangudi Luhur yang menjadi saksi, Allova Mengko meminta pihak kepolisian fokus mencari pelaku pembunuhan. "Kami menghargai pihak kepolisian yang kini penyelidikannya telah mengerucut pada beberapa orang dan mungkin tinggal menunggu pembuktian akhir," ujarnya. (RTS/NEL)

WORLD DELTA SUMMIT
The Pulse of Deltas and the Fate of our Civilization
DELTA SUMMIT Jakarta INDONESIA 2011
Jakarta - INDONESIA
21 - 24 November 2011
Balai Sidang Jakarta Convention Center

REGISTER NOW

Featuring Speaker and Convener :
| H.E Gusti Muhammad Hatta, Minister of Research & Technology of the Republic of Indonesia | H.E. H.S. Dillon, Special Envoy of the President of the Republic of Indonesia for Poverty Alleviation | P. Vellinga, Knowledge for Climate, The Netherlands | Dr. Hiroyuki Konuma, FAO Asia Pacific | Renske Peters, Ministry of Infrastructure and Environment, The Netherlands | Kess Slingerland, Delta Alliance International |

FINAL PROGRAM

Date	Session	Program
21-Nov AM	Plenary	Report, Welcome & Opening Speeches, and Keynotes
21-Nov PM	Plenary	Keynote Lectures
22-23 Nov	Parallel	Roundtables
22-23 Nov	Parallel	Delta and Lowland Scientific Sessions
22-23 Nov	Parallel	Workshops
22-23 Nov	Parallel	World Deltas and Estuarine
23-24 Nov	Plenary	High Level Segment
24-Nov	Plenary	Closing by Governor of Jakarta

Complementing
DELTA EXPO
21-24 November 2011, Balai Sidang Jakarta Convention Center
Featuring Books and Maps on Delta from 17th Century

www.deltasummit.org

Organized by

OLAHRAGA

VARIA OLAHRAGA

Jepang Kalah Setelah Makanan Disita di Bandara

Ini cerita di balik kekalahan Jepang 0-1 dari Korea Utara di Pyongyang pada kualifikasi Piala Dunia 2014, Selasa (15/11). Setelah mendarat di bandara Pyongyang, tim Jepang tertahan empat jam di imigrasi. Berbagai makanan, seperti pisang, permen kunyah, mi instan, hingga makanan "wasabi", disita petugas imigrasi. Pelatih Jepang Alberto Zaccheroni selalu membawa bumbu khas Jepang dalam setiap lawatan timnya, resep timnya selama tak terkalahkan pada 16 laga. "Mereka (petugas) menyita 'wasabi' di bandara dan tidak mengembalikannya," kata Junji Ogura, Presiden Asosiasi Sepak Bola Jepang (JFA), kepada koran *Nikkan Sports*, Jumat (18/11). (REUTERS/SAM)

Jambore Sepeda Gunung Promosikan Penghijauan

Jambore sepeda gunung Indonesia di Gunung Masigit-Kareumbi, 17-18 Desember, diharapkan bisa memperkenalkan taman buru yang dijadikan sebagai resor sepeda gunung. Misi lainnya mempromosikan program wali pohon yang sudah berlangsung tiga tahun terakhir. Hal itu diutarakan Ketua Panitia Jambore Trinovi Senapi, Jumat (18/11). Sebanyak lebih dari 300 peserta memastikan diri ikut serta. Selama dua hari, mereka akan menjajal trek di dalam kawasan hutan lindung serta perkemahan disertai diskusi mengenai lingkungan. Gunung Masigit-Kareumbi, Jawa Barat, adalah hutan lindung seluas 12.400 hektar yang dipercayakan kepada Wanadri. (ELD)

SEA GAMES

Atlet Indonesia Peraih Medali Terbanyak

PALEMBANG, KOMPAS — Meskipun pada hari terakhir perlombaan, Jumat (18/11), hanya menyumbangkan dua medali perak dan satu perunggu, Indonesia tetap menjadi juara umum dengan meraih 4 emas, 3 perak, 5 perunggu di cabang ski air. Malaysia menjadi juara kedua dengan 4 emas, 3 perak, 1 perunggu dan Thailand juara ketiga dengan 2 emas, 2 perak, 1 perunggu.

Dua medali perak direbut Endhar Pupul Giritya di nomor *overall* putri dengan mengumpulkan nilai 1.916,92 dan Muhammad Zahidi Putu di nomor *overall* putra dengan nilai 2.484,87. Medali emas di nomor *overall* putri menjadi hak atlet Malaysia, Bayly Phillipa Yoong (2.499,79), dan perunggu diraih atlet Singapura, Christian Sasha Siew Hoon (1.024,14). Adapun di nomor *overall* putra, emas direbut atlet Malaysia, Alex Yoong (2.777,20), dan perunggu direbut Fajar Eka Samudra (1.366,39).

Muhammad Zahidi Putu mengatakan, di nomor *overall*, ia gagal saat melakukan *slalom* dan *trick*. Namun, Putu bisa membalas kegagalannya saat melakukan *jumping*. "Saat melakukan *trick*, saya banyak kehilangan poin karena banyak ombak balik yang membuat saya bergoyang," kata atlet berumur 21 tahun itu.

Pelatih kepala ski air, Nasir Kadir, menuturkan, target cabang ski air lima emas, tetapi yang tercapai hanya empat emas. "Meskipun target tidak tercapai, Indonesia tetap menjadi juara umum," katanya.

Nasir mengatakan, ke depan perlu dipikirkan regenerasi atlet ski air untuk menggantikan atlet ski air andalan yang mulai pensiun.

Ke semifinal

Dua pebiliar andalan Ricky Yang dan Irsal Nasution melaju ke babak semifinal di nomor sembilan bola tunggal putra. Peluang untuk memperoleh medali emas di nomor ini cukup besar.

Di semifinal biliar SEA Games Sabtu ini, Ricky akan berhadapan dengan pebiliar Filipina, Fransisco Buntamante, dan Irsal bertanding dengan Do The Kien dari Vietnam. Dari dua pertandingan ini, diharapkan setidaknya salah satunya dapat dimenangi Indonesia. "Ricky memang mempunyai keahlian spesifik di sembilan bola. Jadi, peluangnya cukup besar," kata manajer tim nasional biliar, Soedarjanto.

Cabang biliar mampu mengumpulkan dua perak dan dua perunggu. Prestasi ini sama dengan prestasi di SEA Games 2009. Di SEA Games 2007, Indonesia memperoleh dua medali emas. "Target biliar SEA Games ini dua medali emas, menyamakan dengan Bangkok 2007," kata Soedarjanto.

Kesempatan memperoleh medali emas di biliar kian tipis. Satu per satu para pebiliar gugur sebelum memasuki babak final. Rudy Ismail, pebiliar andalan untuk nomor *carom*, kalah dari pebiliar asal Singapura, Ang Boon Chin, dengan poin akhir 5-3 di babak perdelapan final.

Di nomor *carom 3 cushion* tunggal putra, Herowanto bersaing ketat dengan pebiliar Vietnam, Nguyen Quoc Nguyen, juga di babak perdelapan final. Herowanto akhirnya dipaksa takluk dengan poin akhir 40-36.

Pada nomor delapan bola tunggal putra, Ricky yang menduduki peringkat ke-67 dunia harus puas dengan medali perak setelah tumbang dari Dennis Orcollo yang merupakan pebiliar nomor satu dunia. Di sembilan bola putri, Angeline yang diharapkan menambah emas gugur di babak perdelapan final. (IRE)

Italia Juara Dunia Lagi

Amerika Serikat dan China Juga Raih Tiket Olimpiade 2012 London

TOKYO, JUMAT — Tim voli putri Italia kembali menggenggam gelar juara dunia. Mereka tampil sebagai tim terbaik dengan mencatat rekor menang kalah 10-1. Mereka melewati pencapaian tim Amerika Serikat yang harus puas di posisi kedua.

AFP/KAZUHIRO NOGI

Pemain putri Italia merayakan keberhasilan mereka dalam merebut Piala Dunia Bola Voli Putri di Tokyo, Jepang, Jumat (18/11).

Pada pertandingan terakhir, Italia sukses mengalahkan Kenya 25-6, 25-10, 25-17. Namun, kepastian gelar juara dunia baru bisa dipastikan setelah pertandingan antara Amerika Serikat dan tuan rumah Jepang, Jumat (18/11), berakhir.

Berkat "pertolongan" Jepang yang akhirnya mengalahkan Amerika Serikat 29-27, 25-23, 25-18, Italia pun menjadi juara. Sementara Amerika Serikat harus puas di tempat kedua dengan rekor menang-kalah 9-2.

Hasil ini sekaligus memastikan Italia dan Amerika Serikat meraih tiket ke Olimpiade London tahun depan. Selain mereka, juga lolos tim China yang berhasil menempati peringkat ketiga.

Tim "Negeri Tirai Bambu" itu menempati peringkat ketiga setelah pada pertandingan terakhir mengalahkan Jerman 25-18, 25-18, 25-21.

China, yang merupakan juara Olimpiade Athena dan pemegang rekor tiga kali juara dunia sebenarnya tidak diunggulkan pada kejuaraan dunia kali ini. Hal ini karena tim China bermaterikan pemain-pemain muda.

Akan tetapi, pemain-pemain muda China justru mampu memperlihatkan permainan yang mengesankan. Hasilnya, mereka bisa bertengger di posisi yang lebih baik dibandingkan dengan tuan rumah Jepang dan Brasil.

"Sebelum tampil di kejuaraan dunia, memang kami diperkirakan tidak akan bisa finis di posisi tiga besar dan meraih tiket olimpiade," kata pemain China, Hui Ruoqi, yang jadi pencetak angka terbanyak selama turnamen bersama rekannya, Xu Yunli.

"Tim kami bermaterikan pemain muda. Kami tidak pernah memenangi kejuaraan pada awal tahun ini. Akan tetapi, kami menunjukkan kemajuan yang pesat menjelang kejuaraan dunia. Saya ingin menyampaikan rasa hormat kepada pihak-pihak yang mendukung kami," kata kapten tim China, Wei Qiuyue.

Berjuang keras

Wei juga sependapat bahwa timnya berjuang cukup keras sejak awal 2011. "Tidak diduga, penampian terbaik kami justru pada kejuaraan dunia. Saya pikir, secara permainan, tim ini berkembang sangat pesat di turnamen ini, dan yang membanggakan, kami juga memastikan tiket olimpiade," ujar Wei.

Pelatih China Yu Juemin mengatakan, kejuaraan dunia telah menempa pemainnya menjadi semakin baik. Kemajuan ini cukup bagus dan sesuai harapan untuk persiapan menjelang olimpiade tahun depan.

"Tim ini sudah teruji menghadapi tekanan besar karena saya katakan kepada mereka tujuan kita bermain untuk tiket olimpiade. Kami pun membuat persiapan yang sangat matang untuk turnamen ini sehingga saya tidak perlu banyak bicara lagi kepada mereka soal strategi permainan," kata Yu.

Soal kemenangan di laga terakhir melawan Jerman, Yu berpendapat bahwa laga itu merupakan permainan terbaik timnya. "Strategi berjalan sangat baik. Pemain menunjukkan kualitas permainan seperti yang diharapkan. Tim kami juga memperlihatkan karakter. Ini kemajuan yang sangat baik," jelas Yu.

Hasil lain

Hasil pertandingan lainnya pada Jumat kemarin, tim Serbia mengalahkan Aljazair tiga set, 25-19, 25-14, 25-18. Sementara juara Olimpiade Beijing, Brasil, mengandaskan perlawanan Republik Dominika 25-21, 25-10, 25-17. Adapun Korea Selatan sukses menekuk tim Amerika Selatan, Argentina, 25-17, 28-26, 25-23. (AFP/OTW)

BALAP SEPEDA

Skuad Muda Polygon Jajal Jelajah Terengganu

JAKARTA, KOMPAS — Tim balap sepeda Polygon Sweet Nice kembali jajal kebolehan. Menurunkan skuad muda, tim asal "Kota Pahlawan" itu bakal berlomba di Jelajah Terengganu yang bakal berlangsung 19-25 November 2011.

Direktur PSN Harijanto Tjondrokusumo, Jumat (18/11), dalam keterangan pers melalui surat elektronik, mengatakan, PSN menurunkan skuad dengan kekuatan sama seperti yang diturunkan saat Tour d'Indonesia 2011, awal Oktober lalu.

Tim terdiri atas Bambang Suryadi, Dani Lesmana, Jimmy Pranata, Antonius Christopher, Agung Ryanto, juga Maskanu. Adapun pebalap senior Mat Nur akan diturunkan sebagai kapten tim sekaligus *team leader*.

Menurunkan skuad muda, PSN lebih ingin menambah jam terbang para pebalapnya. "Kita ikut Jelajah Terengganu dengan kekuatan muda. Artinya, tidak ada target dengan balapan ini," ujar Harijanto.

En Syed Idrus bin Syed Alwi dari penyelenggara Jelajah Terengganu menyebutkan, total jarak yang dilombakan adalah 864,7 kilometer. Sebanyak 11 tim, di antaranya PSN, mengikuti balapan sepeda di lintasan jalan raya itu.

Nomor *individual time trial* (ITT) akan membuka balapan yang berlangsung tujuh hari itu. Hari kedua akan dilombakan *team time trial* (TTT).

Selanjutnya adalah agenda balapan di jalan raya. Etape ketiga akan melewati rute sejauh 131,1 kilometer. Etape keempat akan melewati rute sejauh 190 kilometer. Etape kelima melewati rute sejauh 154,6 kilometer. Etape keenam sejauh 149,6 kilometer. Etape tujuh ditutup dengan melintasi rute sejauh 118 kilometer.

Harijanto menambahkan, balapan tersebut memang belum masuk dalam kalender Persatuan Balap Sepeda Internasional (UCI) sebagai UCI Race di kalender Asia Tour. Namun, tim Terengganu Pro Asia Cycling Team selaku tuan rumah akan menurunkan kekuatan penuh.

"Itu sudah pasti. Apalagi Terengganu Pro Asia Cycling Team saat ini tengah membangun kekuatan baru di Malaysia dan Asia," katanya.

Tentang rute yang dilombakan, Harijanto mengungkapkan, para pebalap asuhan Wawan Setyobudi sudah bersiap. Latihan rutin yang dijalani selama ini dianggap sebagai antisipasi rute. Sejumlah balapan yang sudah dilakoni sebelumnya juga dianggap sebagai bekal.

Meski begitu, Harijanto tidak berani memastikan peluang tim untuk bisa menjadi juara. "Mereka adalah pebalap muda. Belum tentu mereka bisa mengulang apa yang sudah dilakukan dan diperoleh pada Tour d'Indonesia Oktober lalu," tegasnya.

Seperti diketahui, pada Tour d'Indonesia 2011, dengan materi pebalap muda, tim PSN mencatatkan diri sebagai tim terbaik. Gelar yang sama juga diperoleh tim tersebut pada gelaran Tour d'Indonesia 2010 saat diperkuat pebalap-pebalap utama.

Namun, ujar Harijanto, bukan berarti hasil pada Tour d'Indonesia, 2-12 Oktober 2011 sebuah kebetulan. "Bisa saja mereka mengulang hasil di Tour d'Indonesia di Terengganu. Tetapi, kami tidak berani menjamin," ujar Harijanto. (HLN)

Polo Air Indonesia Raih Perak

ANTARA/ISMAR PATRIZKI

Penjaga gawang tim polo air Indonesia, Zuliansyah, menyelamatkan gawang dari lemparan bola pemain Thailand saat pertandingan Polo Air Putra SEA Games XXVI di Lumban Tirta, Palembang, Sumatera Selatan, Jumat (18/11).

ASEAN PARA GAMES

Dana Segera Dikucurkan

SOLO, KOMPAS — Kementerian Pemuda dan Olahraga dan Indonesia Para Games Organizing Committee akan mengucurkan dana untuk kebutuhan ASEAN Para Games yang diadakan pertengahan Desember. Dari kebutuhan anggaran APG dari APBN sebesar Rp 107 miliar, baru 20-25 persen yang dikucurkan. Itu pun pengucurannya baru terjadi dua pekan lalu.

"Saya janji Rabu pekan depan sudah kami selesaikan semuanya. Tidak ada lagi masalah keuangan," kata bagian finansial Indonesia Para Games Organizing Committee (Inaspoc), Jeffrey V Palar, dalam evaluasi persiapan pelaksanaan ASEAN Para Games (APG) di Kota Solo, Jawa Tengah, Jumat (18/11).

Hadir dalam acara ini, anggota Komisi XI DPR, Gubernur Jawa Tengah Bibit Waluyo, pengurus KONI Jawa Tengah, Wali Kota Solo Joko Widodo, dan kepala dinas terkait Provinsi Jawa Tengah dan Kota Solo.

Menurut Jeffrey, dirinya sudah menemui orang-orang yang mengurusi sewa gedung, akomodasi, dan konsumsi. Dari anggaran Rp 107 miliar, sebesar Rp 47 miliar untuk sarana dan prasarana, sedangkan Rp 60 miliar untuk pelaksanaan. Uang yang belum dikucurkan sebagian besar terkait dengan kebutuhan pelaksanaan.

"Untuk pelaksanaan, minggu depan akan kami tuntaskan. Misalnya, membayar uang panjar sewa arena dan kebutuhan publikasi," kata Jeffrey.

Belum terasa

Anggota Komisi X DPR, Itet Tridjajati Sumarijanto, mengungkapkan, meski kurang sebulan, gebyar pelaksanaan APG belum terlihat di Kota Solo. Padahal, atmosfer ini penting untuk menghimpun dukungan bertanding bagi atlet.

Bibit Waluyo mengatakan, pihaknya telah merampungkan hampir seluruh pekerjaan yang menjadi bagian Jawa Tengah, yakni renovasi tujuh arena, renovasi kampung atlet di Asrama Haji Donohudan, Kabupaten Boyolali, pengadaan bus ulang-alik bagi atlet dan ofisial, dan dukungan lain.

"Mengenai kampung atlet sedang dikerjakan karena menunggu kedatangan haji selesai. Kami targetkan 3 Desember selesai. Biayanya Rp 25 miliar. Uangnya baru datang 2-3 minggu lalu, tetapi tetap kami kerjakan," kata Bibit.

Untuk tujuh arena, rata-rata penyelesaiannya sudah hampir mencapai 100 persen. Perihal pengadaan 10 bus ulang-alik, sembilan bus telah selesai. "Dana untuk kedua kebutuhan ini juga sudah diterima," ujarnya.

Perbaikan taman dan pendukung lain, kata Bibit, dibiayai APBD Provinsi Jawa Tengah Rp 7 miliar dan APBD Kota Solo Rp 1,5 miliar. "Yang belum selesai itu pengadaan raket, kursi, dan makan. Dan, itu urusan panitia pusat. Oleh karena waktunya sudah dekat, kami minta pemerintah pusat efisiensi waktu turun ke bawah karena perlu promosi, tiket, dan lainnya," kata Bibit.

Dalam pertemuan ini, tidak terlihat perwakilan dari National Paralympic Committee (NPC). Ketua Umum NPC Senny Marbun mengatakan, pihaknya merasa dimarjinalkan. Padahal, pihaknya, yang menaungi para atlet difabel, memiliki banyak masukan terkait kondisi arena.

Ia mencontohkan akses dari kolam renang ke kamar mandi yang licin. Ia menyarankan agar diberi karet di atas lantai. Selain itu, menurut Senny, tidak ada lapangan tartan untuk kebutuhan pemanasan atlet. "Untuk lift, kamar mandi, kami juga tidak diajak konsultasi apakah nyaman untuk atlet difabel atau tidak," kata Senny. (EKI)

Ketajaman City Diuji Newcastle

Mancini Tidak Pusing dengan Ulah Tevez

MANCHESTER, JUMAT — Dua tim yang belum terkalahkan, Manchester City dan Newcastle United, bertarung dalam laga putaran ke-12 Liga Inggris di Stadion Etihad, Manchester, Sabtu (19/11). Inilah duel antara tim yang super agresif lawan tim dengan pertahanan super tangguh. Siapa yang bakal unggul?

Manchester City masih belum tergoyahkan dari puncak klasemen sementara dengan nilai 31, unggul lima poin di atas urutan kedua Manchester United. Apa pun hasil laga pekan ini, sudah dipastikan posisi City sebagai pemuncak aman. Newcastle di peringkat ketiga dengan 25 poin.

Meski demikian, bukan berarti tekanan bagi City berkurang. Ini laga yang justru menjadi ujian sesungguhnya atas ketajaman tim asuhan Pelatih Roberto Mancini itu. Sejauh ini, mereka telah memperlihatkan permainan penuh bernaluri menyerang.

Dari 11 laga, pemain City telah melesakkan 39 gol, yang jika dirata-rata berarti mereka mencetak 3,5 gol per laga. Akan tetapi, Newcastle juga memperlihatkan catatan tangguhnya pertahanan mereka, yakni baru kebobolan delapan gol, catatan kemasukan gol terendah di Liga Inggris.

"Mereka mengawali musim ini sangat bagus," puji James Milner, gelandang City, atas penampilan Newcastle. "Saya pikir, banyak orang tidak memperkirakan mereka setangguh ini karena mereka banyak berganti pemain. Tetapi, kredit untuk mereka atas penampilan bagus."

Tak terpengaruh Tevez

Menjelang laga penting yang akan ditayangkan langsung MNC TV mulai pukul 21.30 WIB itu, Mancini kembali dihadapkan pada ulah striker Carlos Tevez yang pulang ke Argentina saat kalender laga internasional lalu. Tevez sebenarnya tidak diizinkan pergi dan diminta tetap di Manchester agar berlatih.

Namun, ia mengabaikan instruksi klubnya. Dalam jumpa pers, Jumat (18/11), Mancini sudah tidak berminat membahas soal Tevez. "Kami tidak bisa meneruskan pembicaraan soal Carlos. Kami menghadapi laga penting. Mengapa kami terus membicarakan Carlos? Itu bukan masalah saat ini," kata Mancini.

Pelatih asal Italia itu benar. Ketajaman dan produktivitas gol-gol City tercipta tanpa Tevez. Apalagi, rekan senegara Tevez, striker Sergio Aguero, diperkirakan fit untuk berlaga. Hasil tes kepadanya hanya memperlihatkan, cedera pada pangkal pahanya hanyalah kelelahan otot.

Selain Aguero, masih ada Edin Dzeko atau Mario Balotelli. Siapa pun yang tampil, sepanjang *playmaker* David Silva fit, tidak ada yang perlu dicemaskan pada naluri menyerang City. Berkat gelandang asal Spanyol itu, pasukan Mancini musim ini lebih atraktif dan lebih agresif.

"Di lapangan, tidak ada posisi yang tetap," kata Silva. "Kami bisa bergerak menyerang secara bebas, mengikuti instruksi pelatih. Kami telah melatih cara-cara seperti itu dan semua pemain berlatih sebagai *playmaker* dan membuat peluang."

Selain Tevez yang indisipliner dan Samir Nasri yang mengalami masalah lutut, semua pemain dilaporkan fit. Namun, hal yang perlu diperhatikan, sejumlah pemain City baru memperkuat timnas masing-masing.

Dzeko dan Stefan Savic menjalani laga *play-off* Piala Eropa 2012 bersama Bosnia-Herzegovina. Aguero dan Pablo Zabaleta berkiprah di kualifikasi Piala Dunia 2014 bersama Argentina. Aleksandar Kolarov bersama Serbia terbang trans-Atlantik untuk beruji coba melawan tuan rumah Meksiko.

Begitu juga dua bersaudara, Yaya dan Kolo Toure, juga terbang ke Afrika Selatan untuk memperkuat Pantai Gading. Silva sendiri, setelah tampil di Wembley untuk memperkuat Spanyol melawan Inggris, terbang sejauh 17.000 km pulang-pergi ke Kosta Rika untuk laga uji coba timnas.

Di pihak lain, Newcastle tidak grogi menghadapi dahsyatnya penyerang City. "Saya mengikuti terus permainan mereka. Mereka (City) belum menghadapi lawan yang mendatangkan tes pada mereka. Ini kesempatan kami dan semoga kami bisa membuktikannya," kata Steven Taylor, bek Newcastle.

MU ke kandang Swansea

Selain Manchester City versus Newcastle, ada tujuh laga lainnya yang berlangsung Sabtu ini. Tetangga City, Manchester United (MU), bertandang ke tim promosi, Swansea City, dengan target membidik tiga poin penuh.

"Ini menjadi pengalaman baru bagi kami. Mereka tim Wales pertama di Liga Primer dan tampil di ajang itu bakal menjadi pengalaman hebat bagi mereka," kata Darren Fletcher, gelandang MU. "Swansea dipuji atas permainan sepak bola yang mereka mainkan musim ini."

Arsenal dijamu Norwich City, Everton menjamu Wolverhampton Wanderers, Stoke City melawan Queens Park Rangers, Fulham bertandang ke Sunderland, West Bromwich Albion menghadapi Bolton Wanderers, dan Blackburn bertamu ke Wigan Athletic.

Laga lainnya, digelar Minggu lusa, yakni *big match* antara Chelsea dan Liverpool. Liverpool masih dibayang-bayangi kasus tuduhan rasisme striker Luis Suarez kepada bek MU, Patrice Evra. Kasus ini ditangani Asosiasi Sepak Bola Inggris (FA).

Senin lusa, tim peringkat kelima, Tottenham Hotspur, menjamu Aston Villa. Laga ini bakal menandai kembalinya Pelatih Tottenham Harry Redknapp yang absen dua pekan karena harus menjalani operasi jantung. "Tetapi, hal itu akan tergantung pada pembicaraan dengan petugas medis, " kata Joe Jordan, Asisten Pelatih Tottenham.

(AP/AFP/REUTERS/SAM)

Golf Presidents Cup

GETTY IMAGES/DAVID CANNON

Webb Simpson dari tim Amerika Serikat memukul bola pada lubang ke-16 pertandingan Presidents Cup di Royal Melbourne Golf Course, di Melbourne, Australia, Jumat (18/11).

LIGA ITALIA

AC Milan, Ujian Berat Debut Delio Rossi

MILAN, KAMIS — Delio Rossi yang ditunjuk menggantikan Sinisa Mihajlovic melatih Fiorentina langsung menghadapi ujian berat dalam debutnya bersama "La Viola" melawan peringkat ketiga Serie A, AC Milan, di Stadion Artemio Franchi, Sabtu (19/11). Rossi diharapkan membawa angin segar bagi Fiorentina yang kini di peringkat ke-13.

Mihajlovic dipecat setelah Fiorentina kalah 0-1 dari Chievo. "Kami memutuskan harus melakukan perubahan, juga demi Sinisa sendiri," ujar Presiden Fiorentina Mario Cognini.

Rossi kemungkinan harus menjalani debutnya tanpa penyerang andalan Stevan Jovetic. Pemain Montenegro itu mengalami cedera ringan di otot paha saat membela negaranya dalam *play-off* Piala Eropa 2012 melawan Ceko. Fiorentina juga kehilangan Per Kroldrup dan Mattia Cassani, demikian juga Cesare Natali yang menjalani hukuman.

Pengatur permainan Fiorentina, Riccardo Montolivo, optimistis kedatangan Rossi akan mengembalikan penampilan terbaik "La Viola". "Delio Rossi orang yang cerdas dan sangat cermat, sosok yang tepat untuk Fiorentina," ujar Montolivo.

Milan yang kini di peringkat ketiga dengan 20 poin, satu poin di bawah Lazio dan Udinese, juga didera cedera pemain. Milan sudah lama kehilangan gelandang Gennaro Gattuso, Antonio Cassano, Philippe Mexes, dan Mathieu Flamini.

Pekan ini, Gattuso sudah diperbolehkan berlatih bersama pemain lain, tetapi matanya kembali bermasalah. Gattuso kemungkinan besar belum bisa tampil melawan Fiorentina.

Gelandang Kevin-Prince Boateng juga masih menjalani satu laga hukuman setelah menyerang inspektur pertandingan. Ini tengah akan jadi tugas Clarence Seedorf dan Alberto Aquilani.

Pelatih AC Milan Massimo Allegri juga belum bisa menurunkan Alexandre Pato ataupun Pippo Inzaghi yang sudah pulih dari cedera, tetapi kondisi fisiknya belum memungkinkan tampil dalam pertandingan ketat. Pilihan lini depan tersisa Robinho dan Zlatan Ibrahimovic.

Allegri menilai, laga melawan Fiorentina jauh lebih penting dibandingkan melawan Barcelona pekan depan di laga lanjutan Liga Champions. "Saya tidak memikirkan Barcelona. Pertandingan besok lebih penting karena kami sudah lolos ke babak 16 besar di Kejuaraan Eropa," ujar Allegri.

"Saya menginginkan enam kemenangan dari enam pertandingan kami ke depan di Serie A. Saya menginginkan 18 poin," ujar Allegi. Kemenangan atas Fiorentina bisa menjaga jarak dengan peringkat kedua Lazio dan pemuncak klasemen Udinese, keduanya mengantongi 21 poin.

Lazio juga menjalani laga krusial di kandang Napoli untuk menjaga posisi di papan atas. Laga ini merupakan partai balas dendam atas kekalahan memalukan musim lalu.

Pelatih Lazio Edy Reja kehilangan penyerang Miroslav Klose yang cedera kaki kanan saat Jerman menang 3-0 atas Belanda dalam laga persahabatan. Lini pertahanan Lazio juga kehilangan bek tengah Andre Dias dan Giuseppe Biava.

Inter Milan tidak akan diperkuat bek tengah Lucio saat menjamu Cagliari di San Siro. Inter mengincar tiga poin untuk mengejar ketertinggalan poin sekaligus menjauh dari zona degradasi. Mereka kini berada di peringkat keempat dari bawah dengan delapan poin dan selisih gol minus lima.

Di Liga Spanyol, pada Senin (21/11) dini hari WIB, akan berlangsung *big match* Valencia melawan Real Madrid. Adapun Barcelona akan menjamu Real Zaragoza di Nou Camp.

(FOOTBALL-ITALIA.NET/REUTERS/ANG)

KASUS RASISME

Blatter Minta Maaf, tetapi Tolak Mundur

LONDON, JUMAT — Presiden FIFA Sepp Blatter, Jumat (18/11), meminta maaf terkait dengan komentar-komentar kontroversialnya seputar rasisme dalam sepak bola. Namun, ia menolak mundur dari jabatannya selaku Presiden FIFA, tuntutan yang saat ini merebak di Inggris.

"Menyakitkan dan saya masih merasakan hal yang menyakitkan karena saya tidak bisa membayangkan reaksinya seperti itu," kata Blatter dalam wawancara dengan BBC, Jumat. "Ketika Anda melakukan sesuatu yang sama sekali tidak benar, saya hanya bisa mengatakan 'Saya minta maaf' bagi semua orang yang terganggu pernyataan saya."

Bos FIFA berusia 75 tahun itu memantik kemarahan, terutama di Inggris, yang saat ini berurusan dengan kasus tuduhan rasisme yang melibatkan dua sosok penting, lewat pernyataannya seputar rasisme di sepak bola, Rabu lalu. Saat itu, Blatter menyatakan, pelanggaran berbau rasis di laga sepak bola cukup diselesaikan lewat jabat tangan seusai laga.

Pernyataan itu dikritik banyak pihak, termasuk bek Inggris Rio Ferdinand, mantan kapten Inggris David Beckham, dan Perdana Menteri Inggris David Cameron.

Didesak mundur

Berbagai kalangan, terutama di Inggris, kecewa akan pernyataan Blatter itu. Di Inggris mencuat tuntutan agar Blatter mundur sebagai Presiden FIFA. "Pergilah, Blatter" dan "Kini Dia Harus Pergi", demikian judul halaman belakang dua koran Inggris.

Namun, Blatter tegas menolak tuntutan mundur itu. "Saya tidak bisa mundur. Mengapa saya harus mundur?" katanya. "Saat Anda dihadapkan suatu persoalan, Anda harus menghadapinya. Meninggalkan persoalan itu sama sekali tidak benar dan tidak sejalan dengan semangat juang, karakter, dan energi saya."

Melalui rilis di situs FIFA, saat mencoba mengklarifikasi pernyataannya, Blatter menyertakan foto dirinya berpose dengan Tokyo Sexwale, Menteri Permukiman Afrika Selatan. Sexwale menyebut pernyataan Blatter "tidak menguntungkan". "Jabat tangan tidak memperbaiki hal-hal (rasisme) itu, begitu juga pertukaran kostum tak menghapuskannya," katanya. (REUTERS/SAM)

KOMPAS/AGUS SUSANTO

Pebola voli pantai Indonesia 1, Koko Prasetyo Darkuncoro, yang berpasangan dengan Andy Ardiansyah menjatuhkan diri untuk mengembalikan bola dari tim Thailand 2, Sittichai Sangkhachot/Sukto Prathip, dalam semifinal SEA Games XXVI/2011 di Kompleks Olahraga Jakabaring, Palembang, Jumat (18/11). Andy/Koko menang 26-28, 21-9, 15-13.

VOLI PANTAI

Putra "All Indonesian Final"

PALEMBANG, KOMPAS — Dua tim voli pantai putra Indonesia akan bertemu pada final Sabtu (19/11) ini. Tim INA 1 (Andy Ardiansyah/Koko Prasetyo Darkuncoro) pada semifinal mengalahkan Thailand 2 (Sittichai Sangkhachot/Sukto Prathip), 2-1 (26-28, 21-9, 15-13). Adapun INA 2 (Dian Putra Santosa/Ade Candra Rachmawan) menumbangkan Thailand 1 (Kittipat Yungtin/Teerapat Polluang), 2-0 (21-18, 21-15).

All Indonesian final di cabang voli pantai ini sudah ditargetkan. Pada SEA Games 2009, INA 1 dan INA 2 juga bersua di final. Namun, Dian waktu itu berpasangan dengan Suratno yang kini menjadi pelatih di Yogyakarta.

Tidak mudah bagi Andy/Koko untuk membungkam pasangan Thailand, Jumat (18/11). Andy/Koko bahkan kalah pada set pertama. Kendati bisa membalas pada set kedua, Andy/Koko kembali tampil tidak konsisten di set ketiga. Smes dan blok banyak yang gagal dan pertahanan juga lemah.

> **Sedikit cedera kaki dan belum benar-benar pulih setelah tur Asia Pasifik yang beruntun itu.**
>
> Koko Prasetyo

"Penampilan kami sedang tidak stabil, terutama saya. Sedikit cedera kaki dan belum benar-benar pulih setelah tur Asia Pasifik yang beruntun itu. Tetapi, syukurlah bisa ke final," ujar Koko.

Dua tim Indonesia dan Thailand ini sudah kerap bertemu di tur Asia Pasifik. Dalam setahun, mereka bisa empat hingga delapan kali bertemu. "Kami sudah sering bertemu, tetapi kami lebih banyak kalahnya daripada menangnya," kata Pelatih Thailand Thawip Thongkamnerd.

Sembilan tahun

Di bagian putri, pasangan INA 1 (Ayu Cahyaning Siam/Dhita Juliana) kembali mempecundangi Thailand 1 (Usa Tenpaksee/Jarunee Sannok), 2-1 (22-20, 13-21, 15-11). Kemenangan ini telah ditunggu Aning, panggilan Ayu Cahyaning, selama sembilan tahun. "Bersyukur sekali akhirnya bisa masuk final dan mengalahkan Thailand pula di semifinal. Sebelumnya, mana pernah saya menang dari Thailand," katanya.

Pelatih timnas voli pantai putri, Agus Salim, mengatakan, kemampuan Aning sebetulnya setara dengan para pemain Thailand. Dhita masih jauh di bawah Aning. "Namun, Aning mampu membawa Dhita sehingga keduanya mampu menjadi pasangan yang solid," ujarnya. (IVV)

SEA GAMES XXVI

KOMPAS/RONY ARIYANTO NUGROHO

Ekspresi pejudo Indonesia, Peter Taslim (kiri), setelah mengalahkan pejudo Thailand, Amornthep Namwiset, dalam final judo kelas -66 kg putra pada SEA Games XXVI di Gedung Judo, Kelapa Gading, Jakarta, Jumat (18/11).

BOLING

Atlet Indonesia Akhiri Paceklik Medali

JAKARTA, KOMPAS — Peboling Indonesia, Jumat (18/11), mengakhiri paceklik medali di ajang SEA Games 2011. Pada pertandingan nomor *team of five* di Lintasan Boling Jaya Ancol, Jakarta, tim putri meraih perak, sementara tim putra merebut perunggu dengan poin total 5.873.

Emas di kelompok putri direbut Singapura, sedangkan perunggu diraih Malaysia. Adapun di kelompok putra, medali emas diraih tim Malaysia dan perunggu direbut Filipina.

Tak urung raihan perak dan perunggu Indonesia itu disambut gegap gempita pendukung tim Indonesia. Selama tiga hari berturut-turut, tidak satu pun medali disumbangkan peboling Indonesia. Pada pertandingan nomor tunggal putra-putri, ganda putra-putri, dan trio putra-putri, para peboling gagal merebut satu pun keping medali.

Peboling andalan Indonesia, Ryan Lalisang, mengatakan, Malaysia memang menjadi gangguan paling berpengaruh. "Tetapi, saya bangga juga dengan tim kita hari ini. Mereka pemain-pemain muda yang belum memiliki pengalaman, tetapi kami mampu merebut perunggu," katanya.

Ryan mengatakan, pada laga di kelas master akan ada pertandingan yang berbeda. Ia sama sekali tidak mengkhawatirkan tekanan untuk merebut emas di nomor tersebut. "Kalau di nomor master lain ceritanya karena tinggal saya sendiri," kata Ryan.

Pelatih boling Indonesia, William Arthur Hall, mengatakan, perolehan perak dan perunggu bagi tim putri dan putra karena tim yang berlaga adalah bentukan baru. "Persaingan sangat ketat, dan ketika kami mengalami satu hari buruk maka itu akan berpengaruh selama satu pekan," katanya.

Untuk pertandingan di nomor master, William mengatakan, Ryan berpeluang besar. Di kelompok putra, selain Ryan, turut pula berlaga di nomor master Hardy Rachmadian dan Yeri Ramadona. Adapun para peboling putri Indonesia yang akan bertanding di nomor master adalah Putty Armein, Tannya Roumimper, dan Novie Phang.

Ketua Umum PBI DKI Jakarta Hasrial Arimis mengatakan, harus ada evaluasi menyeluruh terhadap hasil buruk ini. (INK)

JUDO

Target Tiga Medali Emas Tercapai

JAKARTA, KOMPAS — Target tiga medali emas SEA Games 2011 dicapai tim judo Indonesia setelah Peter Taslim yang berlaga di kelas -66 kilogram putra meraih emas di final judo di Gedung Judo, Kelapa Gading, Jakarta Utara, Jumat (18/11). Sebelumnya, dua keping emas didulang Emban Cahyono dan Toni Irawan.

Pada laga final, Peter mengalahkan judoka Thailand, Amornthep Namwiset, dengan poin 11-1. Peter yang tahun ini menuntaskan penampilan di ajang SEA Games seperti mengulangi debut suksesnya pada SEA Games 1997 saat meraih medali emas pertamanya.

Sebelum berlaga, Peter mendapat pelukan Ketua Umum PJSI George Toisutta. Membuka laga dengan hati-hati, Peter mendapat dukungan penuh ratusan penonton.

Sebuah teknik bantingan yang sempurna membuat kedudukan langsung menjadi 10-0 bagi Peter. Poin kembali bertambah bagi Peter sebelum Amornthep mengoleksi satu angka.

Sembilan belas detik menjelang pertarungan berakhir, sudah tidak ada yang bisa dilakukan Amornthep untuk menandingi keperkasaan Peter. Begitu sadar ia memenangi pertarungan itu, Peter langsung menjatuhkan dirinya ke lantai pertandingan.

Ia menangis sembari berteriak "Indonesia" dengan bendera Merah Putih disampirkan di punggungnya. Salah seorang anaknya, Virdigo Taslim, digendong dan diciuminya berkali-kali.

"Emas ini untuk ibu saya, untuk istri dan anak-anak saya, untuk pelatih saya. Untuk bangsa Indonesia," kata Peter yang lahir di Palembang, 14 Oktober 1978.

Pelatih judoka putra Indonesia, Wisnu Sri Basuki, mengatakan, tim judo Indonesia masih punya kejutan pada laga Sabtu ini. Namun, Wisnu masih enggan membuka target tertentu di nomor-nomor yang akan dilagakan itu.

Dalam pertarungan Jumat itu, Indonesia meloloskan semifinalis di nomor -52 kilogram putri atas nama Tati Rohaeti. Namun, Tati ditumbangkan judoka Laos, Phonenaly Sayarath.

Judoka Indonesia di nomor -60 kilogram putra juga lolos ke semifinal, tetapi akhirnya kalah dari judoka Vietnam, Ngan Giang Ho. (INK)

SENAM RITMIK

Berlomba untuk Perunggu

PALEMBANG, KOMPAS — Pesenam Indonesia hanya mampu merebut medali perunggu untuk senam ritmik *all round* dengan empat alat. Pada unjuk keterampilan memainkan alat *hoop* dan bola, Jumat (18/11), dua pesenam Thailand memetik angka tinggi, jauh melampaui pesenam lainnya.

Sabtu ini, para pesenam dari Thailand, Indonesia, Filipina, dan Singapura akan bersenam menggunakan alat gada dan pita. Perolehan nilai dari alat bola dan *hoop* akan digabung dengan gada dan pita, dan yang tertinggi akan meraih medali emas. Hanya satu emas yang diperebutkan dari senam ritmik.

Empat pesenam Indonesia, Sinta Ernawati, Carlin Agustin, Dinda Defriana, dan Nabila Evandest, tampil memukau pada unjuk keterampilan di matras kemarin. Namun, mereka belum mampu melalui semua titik kesulitan dengan mulus.

Pesenam Thailand, Tharatip Sride, tampil hampir sempurna dan tidak henti-henti mendapat tepuk tangan penonton. Bahkan, ketika bola Tharatip menggelinding pada tahap penyelesaian, nilainya masih yang tertinggi dibandingkan dengan 10 pesenam lain. Ia meraih poin di dua alat ini dengan total 51.857 poin.

Hari ini masih ada dua alat yang dimainkan, dan Indonesia masih berpeluang untuk menyalip pesenam Singapura. "Kita berjuang untuk perunggu. Bukannya pesimistis. Namun, emas dan perak sudah menjadi milik Thailand kalau melihat poin yang diraih hari ini," tutur pelatih senam ritmik Indonesia, Arijali Nisha Negaka Jauhari.

Tharatip sudah tiga kali meraih emas di SEA Games sejak 2001. "Tharatip jauh melampaui kita. Ia sudah ikut kejuaraan Asia dan dunia, dan mendapat poin baik di sana. Ia bisa melalui semua tingkat kesulitan senam ini," kata Arijali.

Pesenam nomor dua Thailand, Anyavarin, juga memetik nilai tinggi dan sulit dilampaui. "Ya, mau tidak mau kita harus bersaing dengan Singapura dan Filipina untuk perunggu. Itu pun tidak mudah," ujar Arijali.

Empat pesenam Indonesia kecewa dengan penampilan mereka sendiri. "Banyak kesalahan yang pada saat latihan tidak terjadi," kata Dinda. (IVV)

Erwina Cetak Emas Ketiga

Empat Emas dari Panahan Sesuai Target

JAKARTA, KOMPAS — Srikandi Erwina Safitri sekali lagi menunjukkan kebolehannya. Bagai sebuah epos, laga di nomor *recurve* beregu campuran dalam ajang final SEA Games XXVI/2011 menjadi klimaks dari pertarungannya mempertaruhkan kemampuan dan keuletannya dalam sepekan terakhir.

Menghadapi tim Vietnam di semifinal nomor *recurve* beregu campuran, Jumat (18/11), di Lapangan C, Senayan, Jakarta, Erwina tak kenal menyerah. Dalam *recurve* beregu campuran, masing-masing tim melepas 16 anak panah dalam empat set. Erwina mampu mengakhiri aduan itu dengan manis.

Setelah kalah di tiga set awal, Erwina akhirnya menyarangkan dengan tepat dua anak panah terakhirnya di sasaran berpoin 10. Dua poin 10 itu menggenapi poin yang dicetak pasangannya, Riau Ega Agata Salsabila, dari dua anak panah sebelumnya, 9 dan 8.

Tim beregu campuran Indonesia menang tipis, satu poin, dari tim Vietnam yang mencetak 141. Sementara pasangan Erwina-Ega 142 poin.

"Vietnam itu lawan yang berat. Amat susah. Untung tadi Erwina mampu mencetak dua poin 10 di akhir aduan. Jadi, kita bisa unggul meski hanya satu poin saja," ujar Ega.

Bagi sang srikandi, usaha itu hanya ia tanggapi biasa saja. "Tadi juga tembakan saya jelek. Poin 7. Tidak bagus," ujar pemanah usia 18 tahun itu dengan polosnya.

Kerja keras Erwina/Ega sekali lagi diuji di babak final. Bertemu tim Malaysia yang terkenal kuat di nomor *recurve*, kedua tim sama-sama *ngotot*. Masing-masing terlihat konsentrasi total untuk meraih skor terbaik.

Keunggulan dipetik tim Erwina/Ega di set ketiga. Dewi fortuna terus berpihak ke "Tim Merah Putih" yang akhirnya menutup aduan dengan selisih empat poin. Pasangan Indonesia akhirnya meraih medali emas seusai mencetak skor 137, sementara Malaysia membawa perak dengan skor 133.

"Malaysia tadi bagus mainnya. Saya sampai deg-degan, gemetaran saat menarik tali busur," ujar Erwina.

Namun, dengan sikap polos dan tak acuh khas milik Erwina, ia akhirnya sanggup mengatasi rasa gugup dan gemetar itu.

Sebagai tim baru, SEA Games ini menjadi ajang kedua bagi pasangan Erwina/Ega. Keduanya pernah dijajal turun berpasangan di nomor yang sama dalam Olimpiade Remaja (YOG) 2010 di Singapura. "Saat itu, kami tidak meraih hasil apa pun," ujar Erwina, pemanah kelahiran Bojonegoro, Jawa Timur, itu.

Inilah laga puncak Erwina. Tiga emas ia bawa pulang dari SEA Games pertamanya ini. Emas itu dari nomor *recurve* perseorangan putri, emas dari *recurve* beregu putri, dan emas dari *recurve* beregu campuran.

Perunggu "compound"

Di final *compound* beregu campuran, pasangan Indonesia, I Gusti Nyoman Puruhito Praditya Jati/Dellie Threesyadinda, pulang dengan perunggu. Menghadapi pemanah Filipina yang dikenal kuat, pasangan "Merah Putih" dipaksa bekerja keras.

Indonesia hanya meraih skor 148, sementara tim Filipina selesai dengan skor 137. Medali emas nomor ini diraih Myanmar, sedangkan medali perak diraih Malaysia.

I Gusti Nyoman Budiana, manajer tim panahan, mengatakan, Filipina memiliki pemanah *compound* yang bagus. "Ke depan, pemanah *compound* Filipina harus juga diwaspadai oleh pemanah Indonesia selain Myanmar," ujar Nyoman.

Sesuai target

Sampai dengan berakhirnya perlombaan nomor cabang panahan, cabang akurasi itu sudah menyumbang empat emas dan dua perunggu bagi total perolehan emas Indonesia. "Ini sudah sesuai dengan target perolehan emas yang diminta Satlak Prima Utama. Kami senang dengan hasil ini," ujar Nyoman.

Di cabang panahan, Myanmar pulang dengan 3 emas, 1 perak, 4 perunggu. Malaysia kembali dengan membawa 2 emas, 5 perak, 2 perunggu.

Di tim beregu campuran, pasangan Erwina Safitri dan Riau Ega Agata Salsabila terbentuk sesuai dengan hasil kualifikasi. Demikian juga dengan pasangan Adit-Dellie.

Seusai SEA Games, baik Erwina maupun Ega ingin kembali fokus. Mereka akan segera mengikuti Pra-Pekan Olahraga Nasional yang digelar awal Desember 2011. (HLN)

Lihat Juga Video "Cemerlang di Panahan Beregu" di vod.kompas.com/panahanberegu

KOMPAS/LUCKY PRANSISKA

Pesenam Indonesia, Dinda Defriana, beraksi dalam senam ritmik nomor hulahop di Ranau Hall, Kompleks Stadion Jakabaring, Sumatera Selatan, Jumat (18/11). Dinda memperoleh poin sementara 23.675 dan akan memainkan dua nomor lain, gada dan pita, Sabtu.

PERTANDINGAN

Tiket Palsu Beredar

JAKARTA, KOMPAS — Panitia penjualan tiket Panitia Pelaksana SEA Games Indonesia (Inasoc) Pusat menemukan belasan ribu lembar tiket palsu saat pertandingan penyisihan sepak bola antara tim Indonesia dan Malaysia, Kamis (17/11). Dua penjual tiket palsu telah diserahkan panitia ke Kepolisian Daerah Metro Jaya beserta bukti ratusan tiket yang diduga palsu.

Selain masalah pemalsuan tiket, panitia belum bisa mengatasi masalah penyalahgunaan wewenang oleh aparat keamanan, baik dari dalam maupun yang diperbantukan dari instansi vertikal, yang memanfaatkan tingginya animo masyarakat menonton sepak bola SEA Games.

Agus Mauro, manajer penjualan tiket Inasoc, kepada wartawan, Jumat (18/11), mengatakan, sedikitnya panitia menemukan sekitar 15.000 tiket yang diduga palsu saat Indonesia berlaga melawan Malaysia. "Itu perkiraan. Sebagian besar adalah tiket untuk kategori III, II, dan I. Tetapi, tiket palsu untuk VVIP dan VIP juga ada," katanya.

Lebih lanjut dia menjelaskan, hasil temuan sementara, tiket VIP dan VVIP yang biasa dijual Rp 500.000 hingga di atas Rp 1.000.000 ditemukan panitia dijual seharga Rp 10.000. Adapun tiket kelas lainnya ditemukan dijual dengan harga bervariasi. Tiket panitia dicetak dengan *security paper* dan berwarna lebih cerah cenderung mengilap. Adapun tiket palsu dicetak di kertas dengan warna yang lebih gelap. Tidak akan terlihat kilauan di atas kertas tiket palsu tersebut.

Dia menjelaskan, panitia sudah melakukan berbagai cara untuk mencegah pemalsuan tiket, termasuk menggunakan *security paper*. Namun, Agus mengakui, panitia juga kebobolan karena animo masyarakat yang sangat tinggi untuk mendukung tim Indonesia.

"Awalnya panitia tidak menyadari adanya tiket palsu karena bentuknya mirip sekali. Namun, setelah diketahui, penjualan langsung di lapangan saat menjelang pertandingan segera dihentikan," katanya.

Panitia mencetak sekitar 70.000 tiket untuk semua kategori pada laga kemarin. Lebih dari 50 persen di antaranya dijual kepada masyarakat luas melalui berbagai jaringan penjualan tiket *online* hingga ke *vendor-vendor* tertentu. Selebihnya tiket dijual melalui sponsor-sponsor yang bekerja sama dengan Inasoc dan perkumpulan suporter.

Untuk mengantisipasinya, panitia akan memperketat seleksi pintu masuk di Gelora Bung Karno menjelang pertandingan semifinal dan final.

Aparat terlibat

Haryo Yuniarto, Ketua Komisi Hukum dan Keolahragaan Inasoc, mengatakan, pihaknya belum menghitung kerugian akibat kejadian ini. Dalam kesempatan yang sama, Djasri Marin, Deputi II Inasoc Bidang Teknologi, Media dan Pemasaran, mengatakan, pihaknya banyak dilapori adanya aparat keamanan dan panitia memasukkan calon penonton tak bertiket ke dalam stadion.

Djasri menambahkan, selain memiliki tiket palsu, para calon penonton itu juga menempati bangku yang khusus disediakan untuk para pemegang kartu identitas tamu SEA Games nonpanitia. Melalui jalur tertentu, yang biasanya melalui aparat keamanan, mereka diperbolehkan masuk dengan imbalan sejumlah uang. (MHD)

KEMPO

Emas dari Embu Berpasangan

JAKARTA, KOMPAS — Cabang kempo menyumbangkan satu medali emas dari nomor embu (jurus) berpasangan putri yudansha lewat pasangan Ninik Purwati dan Ika Puspa Dewi. Pada pertandingan di GOR Ciracas, Jakarta, Jumat (18/11) kemarin, dari tiga kali penampilan, mereka meraih poin tertinggi, 268 poin.

Medali perak nomor tersebut diraih pasangan Vietnam, Tran Thi My Duyen dan Le Duong Lan Phuong. Kedua kensi asal Vietnam ini hanya memperoleh nilai 255,5.

Adapun medali perunggu diraih pasangan kensi asal Laos, Chansouda Phetsiriseng dan Bounmy Saysombath. Pasangan Laos ini hanya memperoleh nilai 253.

Nomor randori (pertarungan) untuk 70 kilogram putra, sampai kemarin, baru menyelesaikan babak penyisihan.

Andalan Indonesia, Yules Umbu HP, mampu meraih tiket ke semifinal setelah keluar sebagai juara di Grup A. Yules bakal menghadapi Un Sovannara dari Kamboja di babak semifinal.

Pertarungan di babak final lainnya untuk kelas 70 kilogram putra ini adalah Chau Nguyen Quoc dari Vietnam yang akan berhadapan dengan Anouvong Phetsiriseng, kensi andalan Laos.

Pertandingan babak semifinal ini baru dilaksanakan Sabtu ini dan babak final hari Minggu (20/11).

Tiga nomor final yang dipertandingkan hingga berita ini dibuat adalah embu berpasangan putri kyukenshi, embu berpasangan putra yudansha, dan nomor embu berpasangan putra kyukenshi.

Menurut Ferryanto Aboejon, manajer tim Indonesia, kepada wartawan, Indonesia akan meraih medali emas dari nomor lainnya. Sebanyak 34 kensi yang diturunkan pada SEA Games XXVI/2011 ini berlatih di Jepang selama sebulan.

"Kami optimistis mendapatkan emas lebih banyak lagi karena atlet timnas yang turun kali ini sebanyak 34 orang," ungkapnya. (NIC)

No. 2.275/Sabtu-Minggu, 19-20 November 2011
Vietnam vs Indonesia
ZERO MISTAKE
Chelsea vs Liverpool: Laga Sarat Gengsi
Valencia vs Madrid: Peluang Ganggu Peringkat
Fiorentina vs Milan: Pertahankan Rekor Menang
Inter vs Cagliari: Tak Ada Cerita Kalah
www.bolanews.com
BOLA
MEMBAWA ANDA KE ARENA
SEA GAMES 2011
PERKEMBANGAN PSSI WACANA KLB MENGUAT?
MALAYSIA VS MYANMAR ADU KUAT PERTAHANAN

Ostra Cedera

KOMPAS/AGUS SUSANTO

Atlet ski air Indonesia, Ostra Ligwina, dievakuasi seusai beraksi dalam nomor *overall* putri SEA Games XXVI/2011 di Kompleks Olahraga Jakabaring, Palembang, Sumatera Selatan, Jumat (18/11). Kaki kanan Ostra cedera dalam aksi tersebut.

Pertarungan Kecepatan Sayap

Pergerakan Empat Pemain Depan Vietnam Layak Diwaspadai

JAKARTA, KOMPAS — Sektor sayap bakal menjadi titik terpanas dalam semifinal antara Indonesia dan Vietnam. Kedua tim sama-sama bermain agresif dan mengandalkan kecepatan sayap untuk menusuk pertahanan lawan. Permainan terbuka ini menuntut konsentrasi pemain Indonesia saat transisi bertahan.

Pada laga yang digelar Sabtu (19/11) pukul 19.30, di Stadion Gelora Bung Karno, Senayan, Jakarta, itu, Indonesia dipastikan kembali menurunkan para pemain inti yang telah diistirahatkan lima hari. Jika cedera paha kanan Titus Bonai pulih, ia akan kembali berduet dengan Patrich Wanggai di lini depan.

Oktovianus Maniani akan kembali menjadi motor serangan di sayap kanan. Adapun aksi Ferdinand Sinaga masih menunggu keputusan dokter menyusul demam yang dideritanya. Jika Ferdinand harus istirahat, ada si lincah Andik Vermansyah yang bisa bermain di sayap kiri.

Dua gelandang sepertinya akan diisi duet Egi Melgiansyah dan Mahadirga Lasut. Mereka menjadi penjaga kedalaman di depan barisan pertahanan yang akan kembali diperkuat Diego Michiels, Abdulrahman, Gunawan Dwi Cahyo, Hasyim Kipuw.

Stevie Bonsapia belum bisa dimainkan karena fisiknya belum kuat setelah sakit lambung.

Formasi inti "Tim Garuda" itu memiliki organisasi permainan yang lebih rapi dibandingkan dengan formasi saat dikalahkan Malaysia 0-1 pada Kamis.

Bertukar posisi

Kekuatan utama formasi ini adalah lini serang yang mematikan. Tibo, sapaan Titus Bonai, dan Patrich Wanggai sering bertukar posisi untuk mengecoh pemain bertahan lawan. Pergerakan mereka didukung oleh kedua sayap yang agresif sebagai pemasok bola.

Namun, formasi ini masih kurang cepat dalam transisi dari menyerang ke bertahan. Kondisi ini sangat berbahaya saat menghadapi tim seperti Vietnam yang sangat cepat dalam menyerang.

Pelatih tim nasional Indonesia, Rahmad Darmawan, menilai, Vietnam tim yang agresif. Mereka memiliki empat pemain cepat di depan, yaitu kapten Pham Than Luong yang beroperasi di sayap kanan, pemain serang Nguyen Van Quyet, Le Van Thang, dan Le Hoang Thien. "Menghadapi Vietnam, kita harus menjaga kedalaman, terutama dalam situasi satu lawan satu. Itu kuncinya. Harus disiplin, tidak boleh tertinggal," kata Rahmad tegas.

Jika tertinggal saat bertransisi dalam bertahan, kebobolan seperti saat melawan Malaysia bisa terulang. Gol itu tercipta melalui serangan balik yang sangat cepat melalui satu umpan panjang, dan pemain sayap mengalahkan pemain bertahan Indonesia yang terlambat bertransisi.

Pham Than Luong yang sangat cepat, kuat, dan cerdas itu akan menjadi lawan seimbang bagi bek kiri Diego Michiels. Pemain naturalisasi itu memiliki kecepatan dan teknik lihai memotong bola. Ia bakal menjadi tumpuan mematikan pergerakan Pham Than Luong. "Saya siap memberikan yang terbaik. Saat ini, kondisi mental pemain tidak ada masalah. Semua pemain siap menghadapi semifinal," ujar Diego.

Le Hoang Thien sebenarnya penyerang, tetapi digeser sebagai sayap kanan. Ia sering bertukar posisi dengan Le Van Thang ataupun Nguyen Van Quyet.

Pergerakannya menusuk pertahanan lawan sangat mematikan karena sering menusuk dari belakang, memanfaatkan celah konsentrasi bek lawan yang terpecah mengantisipasi pergerakan penyerang Nguyen Van Quyet dan Le Van Thang.

Pertahanan yang solid dengan kedisiplinan tinggi dan transisi cepat sangat dibutuhkan dalam mengantisipasi kecepatan para pemain serang Vietnam. Para pemain "Garuda Muda" memiliki pengalaman yang berharga saat dikalahkan Malaysia. Kelengahan sedikit saja dalam transisi bisa berakhir dengan gol.

Bek tengah Abdulrahman dan Gunawan Dwi Cahyo akan menjadi pilar pertahanan di depan kiper Kurnia Meiga. Mereka akan dilapis oleh Egi dan Mahadirga yang akan menjaga kedalaman.

Asisten pelatih tim Indonesia, Aji Santoso, menilai, semua pemain dalam kondisi mental yang bagus meskipun baru saja kalah melawan Malaysia. Mereka termotivasi menundukkan Vietnam dalam semifinal.

"Mental pemain tidak masalah. Kekalahan kemarin sudah berlalu dan tidak berpengaruh karena kita sudah melaju ke semifinal. Para pemain kini fokus menghadapi semifinal," ujar Aji.

Tempo permainan

Para pemain Indonesia juga kerap kesulitan membangun tempo permainan yang diinginkan di awal pertandingan. Kondisi ini menyebabkan serangan tidak efektif. Para pemain diharapkan oleh Pelatih Rahmad Darmawan bisa lebih tenang.

Para pemain Indonesia pernah mampu bermain sederhana dengan tempo yang diinginkan di awal babak pertama saat menundukkan Singapura 2-0. Namun, mereka kemudian kehilangan tempo permainan dan kembali kacau dalam organisasi permainan.

Saat melawan Vietnam, para pemain Indonesia harus lebih percaya diri, tenang, dan menghindari bermain individu. Kolektivitas permainan dibutuhkan untuk mematahkan agresivitas Vietnam.

Pelatih Vietnam Falko Gerd Goetz menilai, melawan Indonesia sangat berat karena para pemain juga harus menghadapi tekanan dari puluhan ribu suporter tuan rumah. "Kami dalam kepercayaan diri yang bagus setelah memenangi grup. Tetapi, sekarang di semifinal semua kembali ke nol, semua tim kuat, tidak ada tim yang lemah," ujar Goetz.

Pelatih asal Jerman ini menilai, lawan yang dihadapi di semifinal lebih berat dibandingkan di penyisihan grup. Para pemain Vietnam membutuhkan konsentrasi yang lebih baik dan memperbaiki permainan. (ANG)

DATA DAN AGENDA

REKAP PEROLEHAN MEDALI

UNTUK KONTINGEN INDONESIA
DALAM SEA GAMES XXVI
TANGGAL 18 NOVEMBER 2011

PERAK		
Panahan	Recurve Mixed Team	Erwina/Riau Ega/Alek Edwar
Balap Sepeda-BMX	BMX Cross Putra	Buamin
Balap Sepeda-BMX	BMX Cross Putri	Elga Kharisma Nova
Wushu	Taolu-Nanquan Putra	Heryanto
Wushu	Taolu-Nanquan Putri	Ivana Adelia Irma
Panjat Dinding	Speed Record Putra	Galar Pandu Asmoro
Panjat Dinding	Speed Record Putri	Tita Supita
Angkat Besi	62 kg Putra	Eko Yuli Irawan
Angkat Besi	69 kg Putra	Triyatno
Angkat Besi	77 kg Putra	Sandow Waldemar Nasution
Softenis	Team Putra	"
Softenis	Team Putri	"
Shorinji Kempo	Kumi Embu (Artistik)	Ika Puspa Dewi/
	Pair Yudansha (Putri)	Ninik Purwanti
Judo	-66 kg (Putra)	Peter Taslim
PERAK		
Panjat Dinding	Speed Record (Putra)	Tonny Mamiri
Panjat Dinding	Speed Record (Putri)	Evi Neliwati
Ski Air	Overall (Putra)	Muhammad Zahidi
Ski Air	Overall (Putri)	Endhar Pupul Girit
Angkat Besi	56 kg (PUTRA)	Jadi Setiadi
Angkat Besi	62 kg (PUTRA)	Muhammad Hasbi
Angkat Besi	69 kg (PUTRA)	Dani
Sepak Takraw	Team (Putra)	Team Indonesia
Berkuda	Tim Trilomba (Eventing)	Albert Pelealu/Anto Budiarto/Ardi Hapsoro/ Pngkan Motira
PERUNGGU		
Panahan	Compound Mixed Team	Dellie T/IGP Puruhito/ Alex Edwar
Anggar	Foil-Woman Team	Inca Maya Sari/Chintya Pua/ Verdiana Rihandini
Ski Air	Overall (Putra)	Fajar Eka Samudra
Balap Sepeda-BMX	BMX Cross (Putri)	Suswanti
Berkuda	Trilomba Perseorangan (Eventing)	Anto Budiarto

Sumber: Litbang Kompas, diolah dari berbagai sumber

PEROLEHAN MEDALI

		Emas	Perak	Perunggu	Total
5.	Singapura	33	39	60	132
6.	Filipina	20	36	49	105
7.	Laos	8	6	26	40
8.	Myanmar	4	15	27	46
9.	Kamboja	3	10	13	26
10.	Brunei	0	2	7	9
11.	Timor Leste	0	0	3	3
	Total	374	372	476	1.222

CATATAN SEPAK BOLA

Gelar Ketiga Indonesia?

Oleh YESAYAS OKTOVIANUS

Tinggal 180 menit dalam dua laga (semifinal dan final), kita akan menghadirkan gelar ketiga setelah di tahun 1987 (Jakarta) dan 1991 (Manila, Filipina). Durasi 180 menit sangatlah pendek jika dikomparasikan dengan perjalanan waktu 20 tahun sejak duet pelatih asal Uni Soviet, Polosin dan Urin, membawa Edy Harto dan kawan-kawan menyumbangkan medali emas dalam sebuah pertandingan dramatis melawan Thailand yang diakhiri dengan adu penalti di final.

Malam ini, di semifinal, Indonesia menghadapi Vietnam dalam sebuah pertandingan "real final" setelah Yongky Aribowo dan kawan-kawan menyerah pada Malaysia 0-1. Kekalahan itu menempatkan Indonesia sebagai *runner-up* Grup A dan bertemu Vietnam.

Sejak awal, Thailand dan Vietnam memang diprediksi bertemu Indonesia di final. Namun, Thailand lebih awal tersingkir, sedangkan juara bertahan Malaysia muncul sebagai kekuatan penyeimbang di antara Indonesia, Thailand, dan Vietnam.

Banyak komunitas sepak bola menyebut kekalahan tim kita dari Malaysia karena kesalahan strategi. Pendapat ini *debatable* karena Pelatih Rahmad Darmawan juga mempunyai alasan tersendiri. "Saya bisa memaklumi perasaan dan pendapat masyarakat, tetapi saya pun sudah berpikir matang-matang sebelum memutuskan memainkan sebagian besar pemain cadangan," tegas Rahmad.

Alasan paling mendasar dari Rahmad: Pertama, ada empat pemain intinya yang sudah mengantongi kartu kuning sehingga riskan menurunkan mereka. Kedua, Rahmad ingin memberikan istirahat lebih lama bagi pemain intinya. Dengan demikian, di partai semifinal, kondisi mereka lebih segar.

> **Janganlah bermain dengan emosi, tetapi suguhkanlah permainan yang cerdas.**

"Komposisi tim yang melawan Malaysia sudah pernah saya mainkan dalam beberapa kali uji coba. Dan, saya yakin, minimal kita bisa bermain imbang dengan Malaysia. Ternyata hasilnya berbeda. Jangan lupa, Myanmar bukan tim enteng, dan Malaysia belum tentu bisa meraih kemenangan atas mereka di semifinal," kata Rahmad.

Nonteknik

Faktor paling menentukan di dua partai terakhir, semifinal dan final, adalah faktor nonteknik. Faktor ini yang akan membedakan kualitas kedua tim, Indonesia dan Vietnam. Secara teknik, Vietnam tidak berada di atas tim kita, bahkan kita unggul dalam atmosfer penonton.

Akan tetapi, Vietnam menonjol dalam semangat juang. Karena itu, keunggulan Vietnam di semangat juang ini harus kita rebut. Jika kita bisa mengimbangi, bahkan unggul dalam pertarungan selama 90 menit, atau 120 menit, kemenangan tidak akan jauh dari kita.

Di tengah dahaga kemenangan tim nasional, pemain kita harus menyadari bahwa momentum dukungan yang sangat besar dari puluhan ribu penonton di stadion dan jutaan pemirsa di seluruh penjuru Tanah Air jangan disia-siakan dengan suguhan penampilan yang mengecewakan. Melihat kualitas tim kita, dan Vietnam di semifinal, serta kemungkinan kembali melawan Malaysia di final, kita berpeluang merebut medali emas.

Hitung-hitungan di atas kertasnya sangat sederhana. Vietnam dua kali kebobolan di menit-menit awal saat melawan tim yang relatif lemah, Filipina dan Laos. Adapun kita sangat konsisten bermain, kecuali dengan sebagian besar pemain cadangan saat melawan Malaysia sehingga kita kalah.

Di saat bertemu Malaysia, kita sebetulnya tidak perlu kalah, kalau saja tiga peluang emas di babak kedua bisa menghasilkan gol. Bukti lain dari keunggulan kita, ketika Rahmad memainkan beberapa pemain inti di babak kedua, para pemain Malaysia sempat kedodoran.

Untuk itu, saya masih optimistis, pemain muda kita akan mengatasi Vietnam dan juga bisa melakukan revans atas Malaysia di final jika negeri jiran itu menyingkirkan Myanmar di semifinal.

Satu pesan buat Rahmad dan semua pemain, janganlah bermain dengan emosi, tetapi suguhkanlah permainan yang cerdas. Selamat berjuang dan semoga Vietnam dapat kita atasi. Hadirkan gelar ketiga di arena SEA Games bagi Tanah Air tercinta!

SEPAK BOLA

Bola-bola Mati, Opsi Myanmar Bobol Malaysia

JAKARTA, KOMPAS — Para pemain Myanmar bakal tampil dalam kondisi lebih bugar daripada Malaysia ketika menjalani laga semifinal pertama sepak bola SEA Games 2011 di Stadion Utama Gelora Bung Karno, Jakarta, Sabtu (19/11) sore. Pemain Myanmar memiliki waktu istirahat tiga hari setelah terakhir berlaga melawan Timor Leste di penyisihan grup, Selasa lalu.

Adapun Malaysia hanya beristirahat sehari setelah memenangi laga yang menguras tenaga melawan Indonesia 1-0, Kamis malam. Praktis, istirahat mereka untuk memulihkan kebugaran kurang dari 48 jam.

Faktor ini telah dihitung secara cermat oleh Pelatih Malaysia Ong Kim Swee. Ia menilai, pertandingan melawan Myanmar merupakan laga berat.

"Kami harus waspada di mana pasukan Myanmar telah mendapat empat hari rehat. Jadi, faktor yang perlu diperhatikan adalah kecerdasan," ujar Ong. Hitungan empat hari yang dia maksud termasuk Sabtu ini.

Myanmar dan Malaysia memiliki tipe permainan hampir sama, yakni sistem permainan yang dibangun di atas pertahanan kokoh dan tajam dalam serangan balik. Dalam lima laga penyisihan, Myanmar baru kebobolan dua kali, yakni saat kalah 2-3 dari Vietnam.

Begitu mendapat celah serangan, skuad asuhan Pelatih Stefan Hansson cepat menggebrak pertahanan lawan. Satu kelebihan lain Myanmar, mereka unggul dalam bola-bola mati, lewat tendangan bebas atau sepak pojok.

Bola-bola mati itu selalu diambil gelandang bernomor punggung 14, Kyaw Zeyar Win. Menghadapi pertahanan kokoh Malaysia, bola-bola mati menjadi salah satu opsi Myanmar menembus gawang lawan. "Ya, kami sering berlatih melakukan banyak skema bola-bola mati," kata Hansson soal andalan timnya.

Ia menilai, Malaysia merupakan tim kuat dan pertandingan semifinal bakal berat. Malaysia mampu mengalahkan tuan rumah Indonesia. Hal itu membuktikan peraih emas SEA Games 2009 itu lawan tangguh.

Namun, Hansson menilai, para pemainnya dalam kondisi mental yang bagus karena mampu tampil bagus di penyisihan Grup B. Ia telah mempersiapkan timnya untuk menghadapi semifinal sebaik mungkin.

"Tetapi, tentu saja kami tidak boleh meremehkan tim lain. Kami akan berusaha sebaik mungkin," ujar Hansson. Pelatih asal Swedia itu juga mengaku sudah menonton semua laga Grup A dan menganalisis setiap laga itu.

Meski memiliki kapasitas cukup untuk menangkal bola-bola mati Myanmar berkat stok bek-bek yang berpostur tinggi, kelengahan sedikit saja bisa berisiko bagi Malaysia. (ANG/SAM)

SOFTENIS

Dua Emas Pertama di Tangan Indonesia

PALEMBANG, KOMPAS — Tim softenis beregu Indonesia, putra ataupun putri, meraih medali emas pertama cabang olahraga yang baru dipertandingkan pada SEA Games ini. Kedua tim tampil sebagai juara setelah memastikan diri sebagai tim-tim yang tidak bisa dikalahkan, bahkan tidak kehilangan satu set pun dari lawan-lawannya.

"Saya berterima kasih kepada para pemain karena telah tampil luar biasa, setelah tim putra kita tidak kehilangan satu set pun. Kita juga lebih optimistis bisa dapat emas lagi dari perseorangan, sekitar tiga emaslah dari tunggal dan dua ganda," ungkap manajer tim softenis Indonesia, Gideon Suprapto.

Meski telah dipertandingkan di Asian Games sejak 1994, cabang softenis baru kali ini dimainkan di SEA Games. Sayangnya hanya empat negara menurunkan timnya, yaitu Thailand, Filipina, Laos, Indonesia.

"Malaysia, Brunei, dan Myanmar pun punya tim softenis dan awalnya akan mengirim. Namun, saat-saat terakhir membatalkan, entah karena apa. Tetapi, itu bukan masalah karena para pemain sudah memainkan partai berkelas. Dan, Indonesia, Filipina, juga Thailand adalah tim-tim delapan besar di dunia," kata Jeff Tamayo Jr, Ketua Umum Federasi Softenis Asia Tenggara.

Tim Indonesia mengawali perjuangan merebut emas dengan tampil meyakinkan saat melawan tim kuat Thailand pada partai perdana beregu, Jumat (18/11), di Jakabaring, Palembang. Tim putra menang 3-0. Tim putri unggul 2-1. Satu-satunya kekalahan Indonesia dialami ganda putri Septi Mende/Julia Sanger yang kalah dari Thassha V/Nuwee K, 3-5.

Beranggotakan Ferly Montolalu/Hendri Susilo Pramono (ganda pertama), Prima Simpatiaji (tunggal), dan Prihatin/Edy Kusdaryanto (ganda kedua), tim putra juga menang 3-0 atas tim lemah Laos. Lalu, Indonesia menutup aksi sempurnanya dengan kemenangan 3-0 atas Filipina.

Tim beregu putri yang terdiri atas Maya Rosa Stefani/Dwi Rahayu Fitri (ganda pertama), Wukirasih Sawondari (tunggal), Septi Mende/Julia Sanger (ganda kedua) menang 2-1 atas Thailand, 3-0 atas Laos, dan menutup dengan kemenangan 3-0 atas Filipina.

Pada cabang tenis, Indonesia memastikan dua tunggal putra di semifinal, yaitu Elbert Sie dan Christopher Rungkat. Elbert melangkah setelah mengalahkan petenis Filipina, Jason Petrombon, 6-4, 6-1. Christo mengalahkan petenis Malaysia, Ye Ming Si, 6-3, 6-2. Di semifinal, Elbert melawan Danai Udomchoke (Thailand) dan Christo menghadapi Cecil Mamiit (Filipina). Di tunggal putri, Ayu Fani Damayanti juga lolos ke semifinal dan berhadapan dengan petenis Thailand, Nicha Lertpitaksinchai. Semifinal lainnya, Anna Clarice Patrimonio (Filipina) melawan Noppawan Lertcheewakarn (Thailand). (OKI)

NAMA & PERISTIWA

KOMPAS/DWI AS SETIANINGSIH

OLIVIA JENSEN

Produk Dalam Negeri

Model dan pemain film Olivia Jensen (18) senang bergaya pakaian simpel dan feminin. Untuk penampilannya itu, dia mengaku tak perlu harus berbelanja ke luar negeri.

"Gaya berpakaian saya simpel, feminin, *chic*, dan sopan. Saya ingin gaya itu bisa menginspirasi anak muda," kata perempuan yang memulai kariernya di dunia film lewat *Bukan Cinta Biasa* (2009) ini.

Untuk mendukung penampilannya yang feminin, Olivia cukup memilih produk dalam negeri. "Kita enggak harus ke luar negeri. Saya bisa mendapatkan penampilan yang eksklusif dengan cara simpel," ujarnya meyakinkan.

Ia lalu bercerita tentang cita-citanya menjadi perempuan pengusaha yang bergelut dalam bidang *fashion*. "Saya ingin mempunyai *clothing line*," ungkap Olivia, yang bertekad mewujudkan impiannya tersebut.

"Saya akan berusaha melakukan sesuatu (pekerjaan) dengan *passion*. Jangan dulu kita melihat hasilnya, tetapi (lebih penting) totalitas dalam perjuangannya," katanya.

Sebagai contoh, kata Olivia, dalam dunia hiburan, seseorang sebaiknya tidak hanya melihat popularitasnya, lebih baik menjalaninya dengan hati dan bersungguh- sungguh.

"Popularitas itu bonusnya," ujar pemain film *The Tarix Jabrix 3* ini. (SIE)

SRUTI RESPATI

Doa untuk Indonesia

Pada pembukaan SEA Games 2011, Sruti Respati (31) tampil membawakan bagian "Dewi Sri" dari rangkaian *Merajut Nusantara* karya Erwin Gutawa. Lagu dan doa mengumandang darinya.

Sruti menginterpretasi karya Erwin tidak sembarangan karena dalam bagian "Dewi Sri" itu ia juga melantunkan harapan.

"Makanya, saya membawakan doa-doa Dewi Sri secara global untuk kemakmuran negeriku, negeri kita," ujarnya.

Kesuburan di tanah Indonesia, menurut dia, akan membawa kemakmuran bagi seluruh rakyat. Berbagai aspek kehidupan pun berdetak.

"Unsur tanah, air, api, dan udara bisa dinikmati semua lapisan," ungkapnya.

Penyanyi yang dikenal sebagai pesinden itu mengucapkan doa yang juga menjadi harapannya sebagai rakyat Indonesia. Dari hati, Sruti benar-benar memimpikan rakyat bisa sejahtera. Kalau sekarang, menurut dia, belum semua orang bisa menikmati pendidikan, apalagi fasilitas kesehatan.

"Idealnya, semua orang bisa menikmati fasilitas-fasilitas tersebut," tutur pemilik album *Buaian Sepanjang Masa* ini serius.

Kemakmuran kelak bisa menjadi milik semua kalangan. Kalau semua lapisan makmur, artinya Indonesia menjadi bangsa yang kuat. "Nah, mudah-mudahan Indonesia juga bisa kuat dan berprestasi di bidang olahraga," ucap Sruti. (BEE)

KOMPAS/FABIOLA PONTO

KOMPAS/YUNIADHI AGUNG

JAUHARI JOHAN

Kuliner Atlet

Sebagai warga Palembang, atlet lari Jauhari Johan (28) menganjurkan agar para atlet bisa berwisata sesusai bertanding. Wisata resor atau kuliner sama-sama asyik sebagai penghilang penat dan jenuh selama perhelatan SEA Games XXVI.

"Kalau sudah selesai, kenapa tidak menikmati Palembang. Banyak, kok, yang menarik," kata Jo, panggilan pria yang pada SEA Games ini meraih dua perak dari nomor lari 5.000 meter dan 10.000 meter putra.

Akan tetapi, Jo bingung saat ditanya obyek wisata yang paling menarik di Palembang. "Yang ikonik, ya, Jembatan Ampera dan sekelilingnya. Kalau saya, karena tinggal di Palembang, malah jadi jarang berwisata. Saya lebih suka (wisata) kuliner," kata pegawai Bank Sumsel Babel ini seraya tertawa.

Kalau kuliner, apa yang direkomendasikan? "Yang paling terkenal, ya, di *riverside*, makan sambil menikmati ombak Sungai Musi. Sepertinya atlet dari negara lain perlu juga ke situ, ya," ujar bapak satu anak ini.

"Saya paling suka pindang patin di Pindang Sekanak. Coba dicari, enak banget rasanya," kata Jo menambahkan.

Selama SEA Games sudah menikmati pindang patin, Jo? "Sayangnya, saya belum sempat karena atlet atletik sudah harus kembali ke Jakarta (17 November)," katanya. (IVV)

SANDHY SONDORO

Ralat Nama

Road to Jakarta Blues Festival 2011 di Bentara Budaya Jakarta, Kamis (17/11) malam, makin meriah saat penyanyi Sandhy Sondoro melangkah ke panggung. Setelah menyapa pengunjung, dia mengeluarkan unek-unek.

Meski terlihat sederhana, selama ini orang sering salah menyebut namanya. Ada saja kesalahan penyebutan sehingga Sandhy merasa tak nyaman.

"Nama saya yang benar Sandhy Sondoro, S-a-n-d-h-y S-o-n-d-o-r-o," ujarnya sambil mengeja.

Kesalahan yang kerap terjadi, misalnya, orang menyebut berbagai versi namanya. Ada yang salah menempatkan huruf "h", seperti Sandhy menjadi Shandy, atau nama belakang Sondoro bisa berubah Sandoro, bahkan Sandora.

"Saya bukan Shandy atau Sandi, melainkan Sandhy Sondoro," ucapnya sambil berharap kesalahan penyebutan namanya tak terulang.

Mengenakan kaus dan celana panjang hitam, ia membuat orang berdecak begitu mendengar suaranya. Dia membawakan dua lagu diiringi gitar dari Oding Nasution yang tergabung dalam Ina Blues Band.

Sambil bertepuk tangan, pemilik album *Why Don't We* (2008) ini mengajak penonton menikmati pentas yang digelar sebagai pemanasan Jakarta International Blues Festival 2011. Kegiatan yang digelar 17 Desember nanti di Istora Senayan merupakan festival blues terbesar di Asia Tenggara. (BEE)

KOMPAS/FABIOLA PONTO

ADVERTORIAL

SOPHIE

Helena

Langkah Kecil untuk Hasil Besar

A journey of a thousand miles begins with a single step.

Ratusan tahun telah berlalu sejak filsuf ternama asal China, Confucius, menelurkan pemikirannya yang tetap relevan itu untuk diterapkan dalam berbagai lini kehidupan hingga sekarang. Baik untuk lingkup pribadi maupun lingkup sosial, semua ini menjadi filosofi dasar untuk memulai sebuah impian besar.

Impian besar untuk menciptakan kehidupan yang lebih baik bagi generasi mendatang di Indonesia pun bergelayut di benak banyak orang. Sebuah generasi yang mampu memiliki kehidupan layak, dengan kebutuhan sandang, pangan, dan papan yang tercukupi. Memiliki akses untuk mengecap pendidikan dan mendapat peluang kerja, sehingga dapat mengangkat generasi ini ke kehidupan yang lebih baik.

Bagi sebagian orang hal ini mungkin sebatas angan-angan belaka, tetapi tidak bagi Bruno Hasson, pemilik perusahaan MLM di bidang *fashion* dan kecantikan Sophie Paris. Keinginannya untuk berkontribusi bagi masa depan yang lebih baik dituangkannya dalam bentuk nyata, dengan mendirikan Yayasan Helena.

Anak dan perempuan

Didirikan pada bulan Januari 2011, Yayasan Helena merupakan lanjutan program *Corporate Social Responsibility* (CSR) Sophie Paris yang bertema, "*Sophie Love for Women & Children*" yang diluncurkan pada tahun 2008.

Anak dan perempuan, yang menjadi kunci untuk kemajuan generasi yang lebih baik, menjadi fokus perhatian dari seluruh kegiatan Yayasan Helena. Seperti yang dikatakan oleh Bruno, yayasan ini berusaha untuk memastikan semua anak memperoleh pendidikan dasar dan keterampilan, agar memiliki kehidupan produktif serta bermakna pada masa depan dengan harapan memiliki bekal hidup sehingga tidak berpikir untuk lari ke jalan.

Tak dimungkiri, ketiadaan akses pendidikan dan keterampilan menjadi salah satu biang keladi tak putusnya lingkaran kemiskinan di Indonesia hingga kini. Ketika perut sudah berbicara, sementara uang tak kunjung didapat, tak sedikit yang akhirnya mencari jalan pintas dengan terjun ke dalam dunia kriminal.

Untuk memulai langkah kecil yang nyata itulah, Yayasan Helena mendirikan Rumah Belajar Helena di perkampungan nelayan Cilincing, Jakarta Utara. Demi menyukseskan seluruh program yang telah dicanangkan oleh Yayasan Helena, Bruno pun menggandeng beberapa tokoh yang dikenal memiliki kepedulian tinggi terhadap berbagai permasalahan sosial di Indonesia. Mereka adalah Becky Tumewu, Oppie Andaresta, dan Baby Jim Aditya yang akan bertindak sebagai dewan penasihat Yayasan Helena.

Dukungan positif pun datang dari Miss Universe 2011 Leila Lopes dan Putri Indonesia 2011 Maria Selena. Pada tanggal 12 Oktober 2011, keduanya hadir di kantor pusat Sophie Paris untuk menggalang dana melalui penjualan tas edisi khusus, Universe Bag, demi berkembangnya Yayasan Helena.

Yayasan Helena berusaha untuk terus berkontribusi secara nyata dalam kehidupan masyarakat demi mencetak sumber daya manusia yang lebih berkualitas pada masa depan. [*/ADT]

Yayasan Helena merangkul setiap insan untuk bersatu hati dengan menyalurkan kepeduliannya di:

Rumah Belajar Helena
Jl Kalibaru Timur IV no 29, RT 011 RW 013
Kelurahan Kalibaru, Kecamatan Cilincing
Jakarta Utara, 14110

CIMB Niaga
212 010 035 5004
Atas nama Yayasan Helena

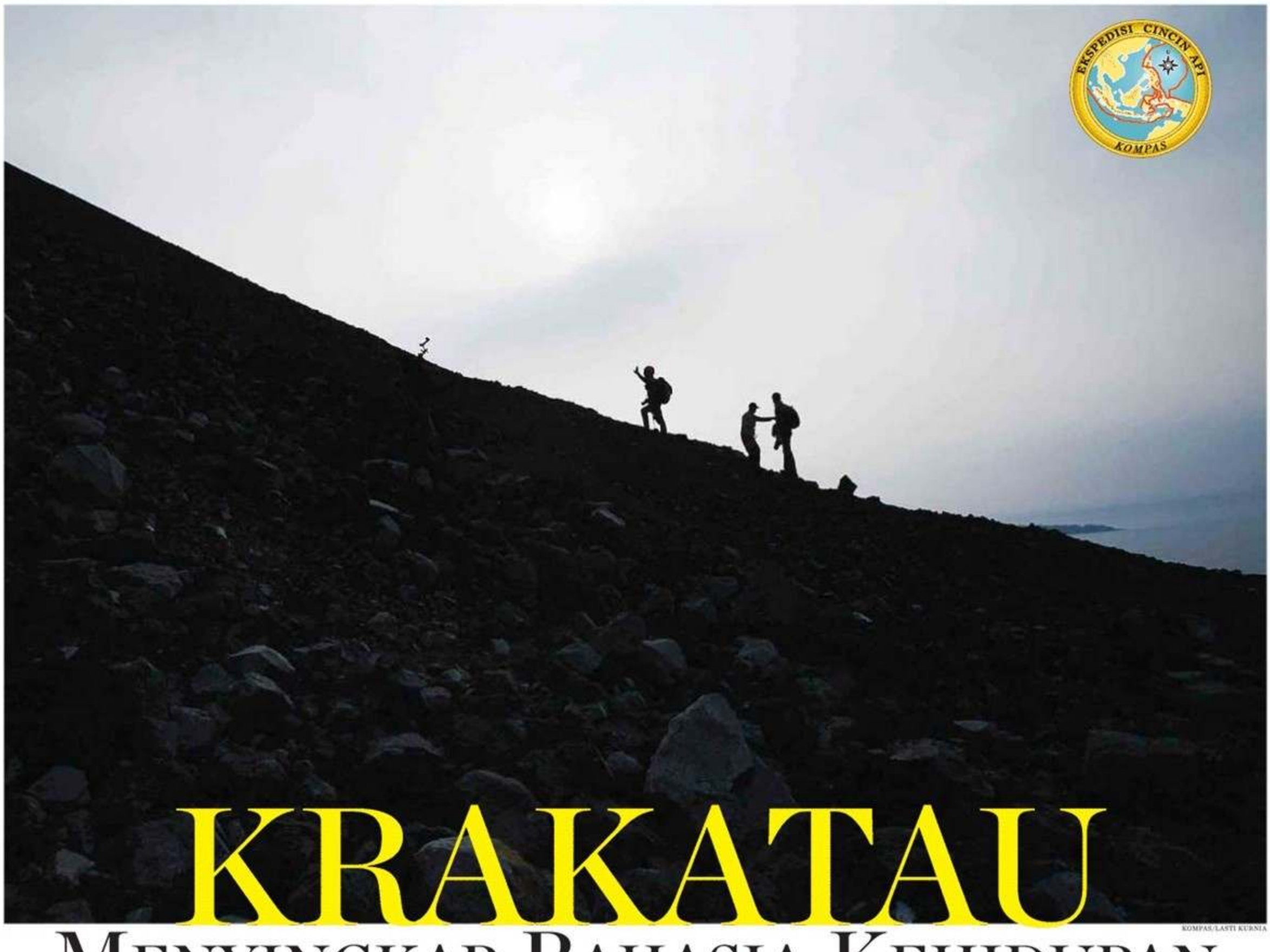

KOMPAS/LASTI KURNIA

Tim ekspedisi Cincin Api menapak lereng Gunung Anak Krakatau, Perairan Selat Sunda, Senin (15/8). Sejauh mata memandang menuju puncak kaldera Gunung Anak Krakatau, hanyalah jalur berpijak yang rawan longsor berupa batuan runcing, pasir, abu, dan bom-batuan pijar yang telah mendingin.

KRAKATAU
MENYINGKAP RAHASIA KEHIDUPAN

Di balik kedahsyatan letusannya, Krakatau mengajarkan tentang kekuatan daya hidup. Sedemikian dahsyat daya hancur gunung ini, sedemikian cepat pula kehidupan kembali hadir. Dimulai dari laba-laba yang merajut jejaring di atas hamparan tabula rasa, aneka jenis makhluk hidup kemudian tumbuh dan berkembang di sana. Krakatau membangun tubuhnya, menghancurkan diri, lalu melahirkan Anak Krakatau, untuk menempa kita agar bersiasat hidup bersanding alam.

KETUA TIM PENULIS: AHMAD ARIF
TIM PENULIS: INDIRA PERMANASARI, YULVIANUS HARJONO, C ANTO SAPTOWALYONO
FOTOGRAFER: LASTI KURNIA, FIKRIA HIDAYAT
LITBANG: RUSTIONO
GRAFIS: ANDRI

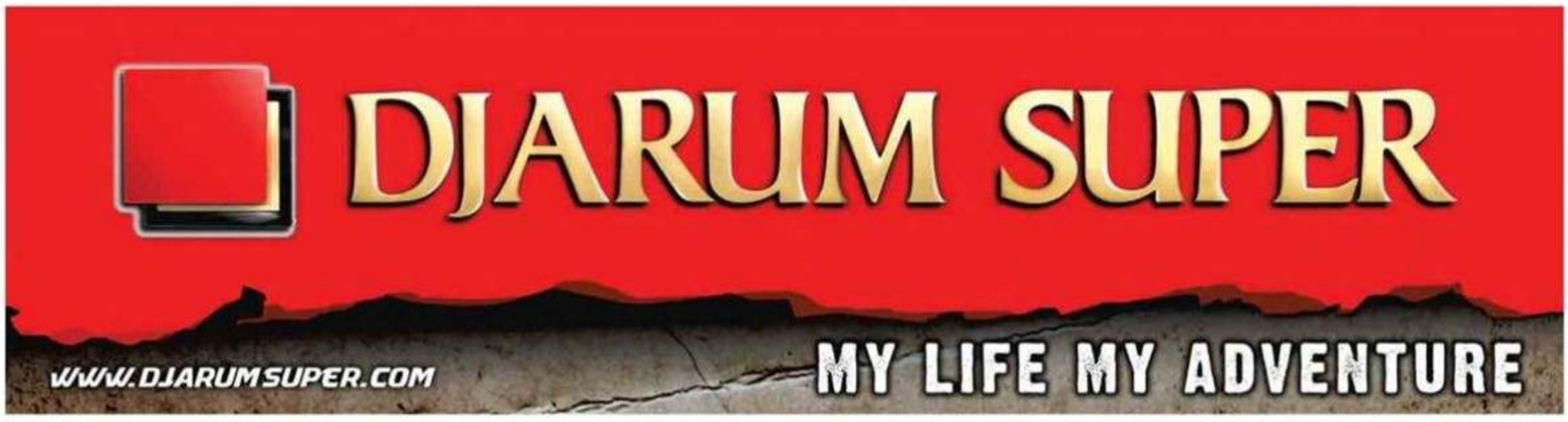

MEROKOK DAPAT MENYEBABKAN KANKER, SERANGAN JANTUNG, IMPOTENSI DAN GANGGUAN KEHAMILAN DAN JANIN

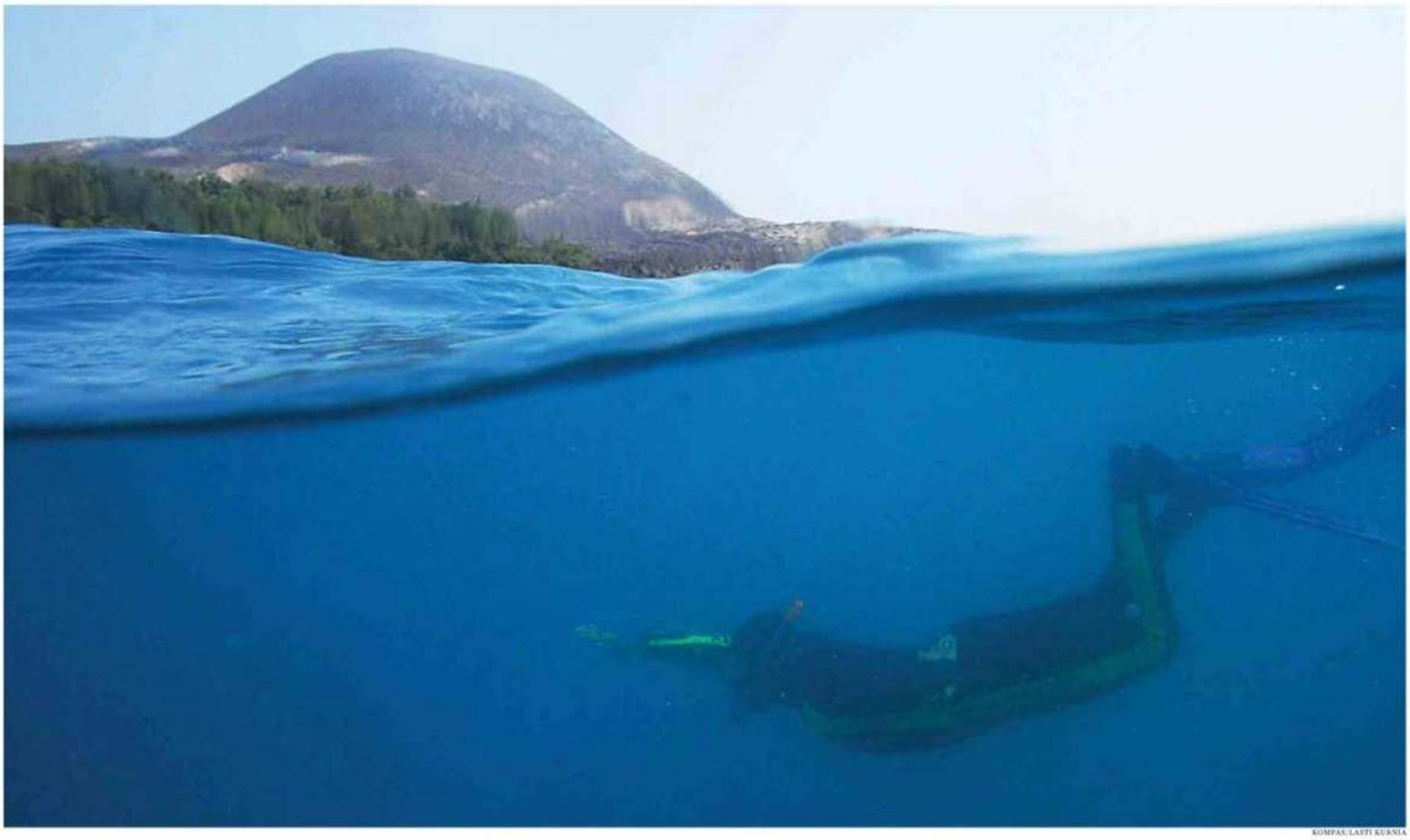

KOMPAS/LASTI KURNIA

Gunung Anak Krakatau lahir kembali dari kedalaman 180 meter, pascaerupsi tahun 1883, dan terus bertambah tinggi hingga saat ini, Perairan Selat Sunda, Rabu (17/8). Gunung di tengah Perairan Selat Sunda di antara Pulau Jawa dan Sumatera ini menarik untuk dicermati, tak hanya dari atas, tetapi juga dari bawah permukaan air tempat ia berada.

15 Agustus 2011. Langit cerah tanpa awan. Matahari terasa dekat, teriknya memanggang. Puncak Anak Krakatau menyemburkan asap tipis, delapan puluh meter dari jangkauan. Batuan lepas berguguran saat diinjak dan udara bertuba menyesakkan napas.

Sejauh mata memandang di ketinggian itu hanyalah batuan runcing, pasir, abu, dan bom—batuan pijar yang setelah mendingin tampak seperti gumpalan lumpur berwarna hitam legam tetapi sangat keras dan pejal. Bom yang saat dilontarkan bersuhu lebih dari 600 derajat celsius itu menciptakan lubang-lubang di dalam tanah, sebagian menghanguskan tanaman. Suhu pada permukaan tanah tercatat mencapai 45 derajat celsius.

Semakin ke atas menuju puncak, daratan tertutup lapisan putih kekuningan berbau belerang. Di balik lapisan putih itu, bumi seperti bergolak, panasnya menguar dan menyengat kulit. Pada kedalaman setengah meter bisa mencapai 60 derajat celsius.

Kondisi lingkungan yang ekstrem membatasi perkembangan vegetasi hanya pada zona di bawah 200 meter dari permukaan laut (mdpl). Cemara laut (*Casuarina equisetifolia*) hanya bertahan di pesisir pantai. Di beberapa bagian terdapat tegakan campuran waru laut (*Hibiscus tiliaceus*), mara (*Macaranga tanarius*), dan beringinan (*Ficus fulva* dan *Ficus septica*).

"Sebelum letusan Oktober-November 2010, di kawasan ini masih banyak paku-pakuan. Bahkan cemara juga sudah mulai tumbuh. Semua tersapu habis sekarang," kata Tukirin Partomihardjo (59). Selama 30 tahun, profesor botani dari Lembaga Ilmu Pengetahuan Indonesia (LIPI) itu meneliti suksesi ekologis di Krakatau. Dia mendata spesies yang datang dan hilang di Krakatau.

Menurut Tukirin, tak diragukan lagi, Anak Krakatau yang kerap meletus menyebabkan kehidupan muskil hadir di zona 200 mdpl hingga ke puncaknya di ketinggian sekitar 286 mdpl. Suasana "kekosongan" itu mengingatkan pada catatan Rogier DM Verbeek, geolog Belanda, yang datang ke Krakatau pada 11 Oktober 1883 atau enam minggu setelah letusan hebat mengguncang pada 27 Agustus 1883. "Permukaan tanah asli terkubur lapisan abu dan batu apung. Daerah ini masih sedemikian panasnya, sehingga beberapa pemikul barang yang bertelanjang kaki terus berjingkat-jingkat seperti menari."

Verbeek menjadi orang pertama di Rakata, kepingan pulau yang tersisa setelah Krakatau meletus. Pulau Krakatau yang semula tersusun dari tiga puncak, yaitu Danan (450 mdpl), Perbuatan (120 mdpl), dan Rakata (822 mdpl), kemudian runtuh ke dalam laut. Hanya tersisa setengah tubuh Rakata yang berbentuk bulan sabit menghadap kaldera yang tersembunyi di kedalaman 180 meter di bawah permukaan laut. Sedangkan Pulau Sertung dan Panjang, sisa kaldera tua sebelum letusan 1883 yang berada di lingkar luar Pulau Krakatau semakin bertambah luas dan tinggi karena tertimbun abu dan batu apung sampai ketebalan lebih dari 50 meter.

Pada waktu itu, daratan Rakata masih terlalu panas. Verbeek menyaksikan air hujan yang berubah menjadi uap saat menyentuh lantai pulau yang panas. Aliran lumpur mengucur dari tebing yang dilapisi lava. Ia tak melihat tanda-tanda kehadiran makhluk hidup di sana.

Sertung dan Panjang juga tak menyisakan kehidupan, selain tonggak-tonggak kayu mati yang hangus terbakar. Gambaran tentang hutan lebat dalam sketsa John Webber, anggota tim ekspedisi Kapten James Cook yang menyinggahi Krakatau dan pulau-pulau di sekelilingnya sebelum 1883, sama sekali tak terlihat jejaknya. Verbeek pun berkesimpulan, seluruh kehidupan di pulau itu pasti telah musnah.

ARSIP SIMKIN DAN FISKE (1883)

Rogier DM Verbeek

Pendapat itu kemudian didukung sejumlah ahli botani, seperti Melchior Treub, Direktur Kebun Raya Bogor (1880-1909) sehingga memunculkan konsep tentang area kosong (*clean slate*) atau tabula rasa. Treub (1888) meyakini, seluruh kehidupan di kawasan Krakatau musnah karena abu vulkanik yang sangat panas dan batu apung menutup kawasan ini dari pantai sampai titik tertinggi hingga ketebalan 80 meter.

Namun, pendapat lain dikemukakan Cornelis Andreis Backer, anak buah Treub. Pada tahun 1908, dia mengunjungi Krakatau dan berpendapat bahwa terdapat akar, benih, dan organisme tanah yang mungkin bertahan dalam lubang yang terlindung di beberapa tempat di bagian selatan Rakata. Pendapat ini dibuatnya setelah dia melihat adanya batang kayu besar yang masih segar di bawah timbunan batu apung. Di lereng agak tinggi di bagian selatan, dia juga menemukan abu tidak terlalu tebal menutupi. Dia berpendapat bahwa musim hujan pada bulan September dan Oktober 1883 mungkin menyebabkan bertahannya kehidupan.

Tukirin menolak pendapat Backer. "Batang kayu yang ditemukan Backer bukan dari Rakata, tetapi dibawa gelombang laut beberapa tahun setelah letusan, lalu tertimbun longsoran batu apung," katanya.

Tukirin semakin yakin bahwa letusan Krakatau pada 1883 telah menciptakan tabula rasa setelah dia menemukan tonggak kayu menjadi arang, yang tersingkap di tebing pantai Rakata. "Arang kayu itu tertimbun batu apung dan pasir hingga kedalaman lebih dari 20 meter meter. Tidak mungkin ada kehidupan bertahan di bawah timbunan sedalam itu," katanya.

Hilangnya seluruh kehidupan setelah letusan 1883 atau adanya beberapa kehidupan yang bertahan masih menjadi perdebatan dengan bukti dan alasan masing-masing. "Kontroversi ini menjadi begitu mapan sehingga ia sudah lama diberi nama the Krakatoa (Krakatau) problem," tulis Simon Winchester (2003).

Namun, bagaimana pun kerasnya perdebatan, setiap ahli botani tetap saja tergelitik untuk mengetahui bagaimana kehidupan mengisi Krakatau pasca-letusan besar itu? Kapan, siapa atau apa, yang pertama kali datang dan mengolonisasi tabula rasa—atau setidaknya nyaris seperti tabula rasa itu?

Lihat Juga Video
"Krakatau Purba dan Letusannya"
di vod.kompas.com/krakataupurba

Karkata, Kekatu, hingga Kagak Tau

Catatan orang Eropa pertama tentang Krakatau terdapat dalam peta yang dibuat Lucas Janszoon Waghenaer tahun 1584. Dia menulis dalam peta itu Pulo Cartcata untuk menunjuk pulau gunung api di selatan Sunda. Sejak itu, nama Krakatau muncul dalam catatan pelaut Eropa dalam berbagai variasi nama, di antaranya Rakata, Krakatoa, Krakatoe, atau Krakatao.

Suryadi (2009) menyebutkan, setidaknya ada tiga versi asal mula nama Krakatau. Pertama dari bahasa Sanskerta, *karkataka*, *karkata*, atau *karka*, yang artinya 'kepiting' atau 'lobster'. Kedua, penamaan itu diambil dari bunyi mirip suara beo putih yang pernah menghuni daerah itu. Ketiga, dari kosakata bahasa Melayu, *kelakatu*, yang berarti 'semut bersayap putih'.

Selain itu, menurut Suryadi, ada juga cerita yang menyatakan tentang nama pulau itu muncul akibat sebuah kekeliruan berbahasa. Disebutkan bahwa ketika seorang kapten kapal bertanya kepada penduduk asli tentang nama pulau gunung api, yang disebut belakangan menjawab *kagak tau*, yaitu jargon dalam bahasa Betawi yang berarti 'saya tidak tahu'.

Pujangga Jawa, Ronggowarsito (1869) dalam *Kitab Raja Purwa* menyebut Gunung Krakatau sebagai Gunung Kapi. Buku ini merupakan yang tertua yang dibuat pribumi tentang Gunung Krakatau.

Simon Winchester (2003) dengan jitu menulis, penyebutan nama geografis memang menjadi masalah besar bagi Indonesia yang pernah menderita akibat beban penjajahan dari banyak bangsa. Tempat yang sama bisa mendapat nama sampai tiga kali, atau bahkan lebih. Pertama nama pribumi, kemudian nama yang diberikan oleh penjajah (bisa berbeda nama dari Portugis, Inggris, hingga Belanda—hanya Jepang yang pelit memberi nama), kemudian nama pengganti di zaman pascakolonial.

Pulau-pulau yang berada di kompleks Krakatau ini juga menunjukkan kompleksitas ini. Panjang—nama pribumi atau purba—menjadi Pulau Lang oleh Belanda, kemudian sekarang menjadi Rakata Kecil. Sertung menjadi Verlaten (bahasa Belanda, artinya 'pulau kesepian yang ditinggalkan penghuninya'), dan sekarang kembali menjadi Sertung.

Edisi Cincin Api Kompas: Krakatau Menyingkap Rahasia Kehidupan bisa juga disaksikan di layar kaca Kompas dengan judul Krakatau pada Minggu (20 dan 27 November), Krakatau Revealed (BBC) pada Minggu (4/12) dan Journey From the Center of The Earth pada Minggu (11/12).

Jejak ekspedisi melalui foto 360 derajat "virtual reality" di www.cincinapi.com.

Ekspedisi Cincin Api Krakatau Menyingkap Rahasia Kehidupan bisa diunduh di App Store hari Sabtu (19/11), sedangkan untuk edisi bahasa Inggris baru bisa diunduh hari Senin (21/11) mendatang.

Sampel serangga dari gundukan yang mengeluarkan uap panas dan gas di lereng Gunung Anak Krakatau yang diambil profesor botani Tukirin Partomihadjo dari Lembaga Ilmu Pengetahuan Indonesia, Senin (15/8).

Kumbang di Pulau Panjang, Kompleks Gunung Anak Krakatau, Perairan Selat Sunda, Selasa (16/8).

Biawak di teluk sisi utara Pulau Rakata, Perairan Selat Sunda, Rabu (17/8).

FOTO-FOTO: KOMPAS/LASTI KURNIA

Profesor botani Tukirin Partomihadjo dari Lembaga Ilmu Pengatahuan Indonesia (LIPI) mengambil sampel dari gundukan yang mengeluarkan uap panas dan gas di Lereng Gunung Anak Krakatau, Perairan Selat Sunda, Senin (15/8).

KEHIDUPAN ternyata hadir dengan cara yang tak terduga. Ketika menyusuri lereng Anak Krakatau yang tertutup lapisan putih belerang dan sepertinya muskil untuk dihuni makhluk hidup, tiba-tiba kami dikagetkan teriakan Tukirin. "Lihat, banyak serangga di sini."

Dengan bergairah, Tukirin mengumpulkan berbagai jenis serangga dari gundukan putih yang mengepulkan asap tebal. Sebagian serangga telah mati terpanggang.

Tersembunyi di dalam cerukan bekas aliran lahar yang dipenuhi pasir dan lapili—kepingan lava berongga bergaris tengah 2-50 mm—Tukirin juga menemukan pakis kecil yang baru tumbuh. Tanaman berwarna hijau pucat itu kontras dengan warna legam tanah.

Secepat kehidupan terenggut, Tukirin menambahkan, secepat itu pula daya hidup datang menggeliat.

Krakatau menjadi ajang pertunjukan daya tahan kehidupan yang luar biasa. Pemusnahan akibat letusan gunung api Krakatau yang hiperaktif selalu diikuti dengan kemunculan kehidupan baru. "Tak lama setelah letusan Krakatau pada Agustus 1883, telah ditemukan laba-laba. Dialah spesies pertama di pulau gunung api ini," kata Tukirin.

Dia kemudian menuturkan kisah tentang kembalinya kehidupan di Krakatau. Kisah berawal dari perjalanan botanikus Belgia, Edmond Cotteau, yang datang ke Rakata pada Mei 1884, atau sembilan bulan setelah letusan. Cotteau datang bersama rombongan ekspedisi yang dibiayai Pemerintah Perancis.

Bertolak dari Batavia menggunakan kapal tongkang pengangkut batu, rombongan kesulitan mendarat di Rakata. Pantai yang mendangkal dipenuhi abu dan batu apung nyaris mustahil didekati kapal. Setelah mengelilingi pulau itu, mereka akhirnya menemukan ceruk sempit di sudut barat laut, yang diapit dinding lava terjal berlapis abu dan batu apung.

> Pemusnahan akibat letusan gunung api Krakatau yang hiperaktif, selalu diikuti dengan kemunculan kehidupan baru.

Cotteau dan rombongan awalnya hanya menemukan alam gersang sebagaimana dilaporkan Verbeek. "Vegetasi menakjubkan yang dulu sering dikagumi tidak tersisa. Yang terlihat hanyalah onggokan tonggak pohon, yang memutih dan kering, di tengah hamparan daratan gersang."

Namun, Cotteau yang berjalan sendirian ke arah selatan dari tempat pendaratan menemukan sesuatu yang mengubah persepsinya. Di antara hamparan pasir yang panas, dia melihat sesosok makhluk kecil yang bergairah. "Laba-laba kecil itu sibuk membuat jaring di atas pasir!" seru Cotteau.

Laba-laba itu seperti menenun jaring kehidupan di atas lapisan pertama tabula rasa. Dengan tekun, artropoda (binatang beruas) ini menebar jaring untuk mencari makan.

Pemandangan itu membuat Cotteau optimistis bahwa kehidupan baru kembali hadir di tabula rasa Rakata. "Sangat penting, menyaksikan langkah demi langkah kehidupan baru hadir di tanah ini. Berkat kehangatan matahari tropis dan hujan yang berlimpah, tanaman hijau subur akan kembali pulih," sebut Cotteau.

Optimisme Cotteau terbukti. Kehidupan kembali pulih di Krakatau. "Laba-laba adalah binatang yang sangat pantropis, tersebar di mana-mana. Anak laba-laba, yang halus seperti debu, dengan mudah diterbangkan angin lalu diterjunkan ke pulau ini," ujar Tukirin menjelaskan.

Penelitian Ian Thornton di Anak Krakatau menguatkan temuan Cotteau. Dalam bukunya, *Island Colonization*, 2007, Thornton menyebutkan, organisme pertama yang membangkitkan kehidupan di tabula rasa Krakatau ternyata bukanlah tanaman. Dalam sistem rantai makanan klasik, kehidupan berawal dari tanaman atau produsen, baru kemudian diikuti herbivora (spesies pemakan tumbuhan) lalu karnivora (spesies pemakan hewan). Adalah artropoda (termasuk laba-laba) penerjung payung dari luar area yang menjadi sumber energi utama pembangkit kehidupan itu.

"Di area kosong Anak Krakatau, yang tertutup sempurna abu dan lava, kami menemukan sekelompok serangga penerjun payung, sama dengan yang ditemukan di Gunung St Helens dan Hawaii setelah letusan," tulis Ian Thornton, yang pernah meneliti Krakatau bersama Tukirin.

Tahun 1985, Thornton memasang jaring 1,5 meter di atas aliran lava yang mengering. Dalam 10 hari dia berhasil mengumpulkan 70 spesies artropoda, meliputi laba-laba, lalat, dan berbagai jenis serangga lainnya. Dua puluh individu dikumpulkan per meter persegi dalam sehari. Diperkirakan sedikitnya setengah juta serangga tiba di area seluas 2,34 kilometer persegi di Anak Krakatau dalam kurun 10 hari.

Namun, kehidupan laba-laba di pulau itu hanyalah sesaat. Di pulau yang kosong tak ada mangsa untuk dijerat. "Laba-laba tidak dapat bertahan hidup lama di sana. Dia segera mati. Namun, kematiannya sangat berharga bagi Krakatau. Tubuhnya terurai menjadi materi organik yang nantinya diserap tumbuhan yang datang berikutnya," kata Tukirin.

KOMPAS/LASTI KURNIA

Laba-laba di Pulau Panjang, Kompleks Gunung Anak Krakatau, Perairan Selat Sunda, Selasa (16/8). Laba-laba adalah salah satu binatang awal yang membantu menyebarkan kehidupan kembali pasca-meletusnya Krakatau.

Krakatau, Gunung Api Indonesia Terpopuler

Gunung Krakatau barangkali merupakan gunung api Indonesia terpopuler di dunia. Bibliografi yang dibuat Brodie dan Kusumadinata pada 1982 mencatat 1.083 karangan telah dibuat terkait letusan Krakatau. Hingga kini, publikasi tentang Krakatau terus berlangsung, terutama karena Anak Krakatau yang tumbuh cepat dan sangat aktif.

Krakatau mendapatkan reputasinya terutama karena letusannya yang hebat pada 1883. Selain juga karena saat itu dunia baru saja menemukan alat komunikasi telegram sehingga kabar tentang letusan Krakatau dengan cepat tersebar dan menjadi berita hangat di berbagai koran dunia.

Tak hanya dikaji secara ilmiah, Krakatau juga menjadi sumber inspirasi karya sastra (kebanyakan ditulis orang Eropa), lukis, hingga film. Suryadi dalam pengantar bukunya, *Syair Lampung Karam* (2009), menyebut beberapa sastrawan Eropa yang terinspirasi Krakatau dalam karyanya seperti Ballantyne (1889), Raabe (1930), MacLean (1958), Furneaux (1964), Jacquemard (1969), dan Avalone (1969).

Adapun beberapa film yang terinspirasi Krakatau di antaranya dibuat oleh Teaching Film Custondians (1933), Twentieth Century-Fox, Joe Rock Productions (1966). Belakangan ada juga film *Krakatoa East of Java* yang diproduksi American Broadcasting Companies Inc, dan juga film drama dokumenter yang diproduksi kantor berita Inggris, BBC, berjudul *Krakatoa The Last Days* (2006). National Geographic dan beberapa stasiun televisi asing juga berkali-kali membuat film dokumenter soal Krakatau.

Dibandingkan karya orang luar, karya ilmiah, sastra, ataupun film yang dibuat masyarakat Nusantara nyaris tidak ada. Kitab Raja Purwa yang dibuat Ronggowarsito pada 1869 merupakan yang tertua yang mengisahkan Gunung Krakatau, yang dalam bukunya disebut Gunung Kapi.

Belakangan, ditemukan kembali *Syair Lampung Karam*, yaitu kesaksian pribumi soal letusan Krakatau pada 1883 yang ditulis dalam bahasa Melayu dan beraksara Arab. Suryadi, pengajar di Universitas Leiden, Belanda, menemukan syair ini dalam tumpukan arsip di kampusnya. Lelaki asal Sumatera Barat ini kemudian mengalihaksarakan dan menerbitkannya pada 2009. Dia menyebut catatan ini sebagai salah satu kesaksian pribumi yang paling awal dan penting, tetapi kerap dilewatkan.

Lihat Juga Video "Suksesi Anak Krakatau" di vod.kompas.com/anakkrakatau

KOMPAS/LASTI KURNIA

Pergulatan kehidupan dan kematian terlihat jelas pada bekas hutan yang mengering di lereng Gunung Anak Krakatau, Perairan Selat Sunda, Senin (15/8). Kondisi lingkungan yang ekstrem di gunung tersebut membuat kehidupan lahir, tetapi sulit bertahan, kecuali pada zona di bawah 200 meter dari permukaan laut.

BATAS hidup dan mati di Krakatau memang tipis. Kematian satu spesies sering kali menjadi tapak kehidupan bagi spesies lainnya. Perlahan, gelombang laut, angin, dan burung mengantarkan bakal kehidupan ke tabula rasa itu.

Enam bulan setelah Cotteau menemukan laba-laba di Rakata, Verbeek menyaksikan munculnya beberapa bilah rumput. Tiga tahun berikutnya, Treub melaporkan adanya paku-pakuan yang menutupi seluruh interior pulau dari pantai hingga puncak. Selain koloni paku-pakuan, Treub mencatat enam spesies ganggang biru dan hijau yang membentuk lapisan lembab mirip agar-agar dan menjadi lingkungan tempat tumbuh tanaman lainnya.

Lumut memberikan kelembaban yang memungkinkan paku-pakuan seperti paku kinca (*Nephroplepis hirsutula*) dan paku perak (*Pityrogramma calomelanos*) berkembang. "Paku-pakuan pun berumur pendek. Setelah mati, jasadnya menjadi habitat baru tanaman lain untuk tumbuh," ujar Tukirin.

Di atas bekas paku-pakuan itu rerumputan mulai berkecambah, disusul alang-alang dan gelagah. Jenis rumput-rumputan itu baru akan tumbuh setelah lahar mendingin, biasanya dua atau tiga tahun setelah letusan. Kehadiran rumput-rumputan menciptakan iklim mikro sederhana yang dapat dimanfaatkan tanaman lain, seperti anggrek tanah.

Pada tahun 1897 atau 14 tahun setelah letusan, pedalaman Pulau Rakata telah ditutupi oleh rumput-rumput tipe savana dengan dominasi gelagah (*Saccharum spontaneum*) dan ilalang (*Imperata cylindrica*) yang diselingi kelompok-kelompok kecil pohon. Kehadiran tumbuh-tumbuhan berbunga menambah semarak. Sedangkan pakis dan paku-pakuan tetap berkuasa di dataran yang lebih tinggi.

Di pantai, formasi kangkung laut (*Ipomoea pes-caprae*) telah merata dan komunitas tanaman pantai seperti keben (*Barringtonia asiatica*) dan cemara laut (*Casuarina equisetifolia*) hidup berkelompok di banyak tempat. Kehidupan baru itu disaksikan oleh Boerlage yang mengadakan eksplorasi botani ke Krakatau pada tahun 1896 dan 1897.

> Daya rusak letusan gunung api ternyata diimbangi daya hidup dengan kekuatan setara untuk bangkit dari kehancuran.

"Alang-alang lalu mati, menjadi penyedia humus yang akan ditumbuhi tanaman seperti harendong (*Melastoma affine*). Lingkungan yang dapat dihidupi perlahan tercipta," ujar Tukirin.

Tahun 1906, vegetasi Rakata semakin kaya. Ahli botani dari Jerman, Erns Alfred, dalam bukunya *The New Flora of the Volcanic Island of Krakatau*, 1908, mencatat adanya 99 tanaman berbunga. Vegetasi pantai telah berkembang dengan dominasi tanaman cemara laut (*Casuarina equisetifolia*), keben (*Barringtonia asiatica*), ketapang (*Terminalia catappa*), nyamplung (*Calophyllum inophyllum*), dan waru laut (*Hibiscus tiliaceus*). Perlahan tercipta tanah hutan muda yang berkelanjutan. Pada periode itu pula, tanaman seperti berbagai jenis beringin (*Ficus spp*), mara (*Macaranga tanarius*), dan tanaman hutan sekunder lainnya berkembang serta menempati dataran rendah berumput.

Kebanyakan bibit tanaman yang mengisi Rakata diantarkan gelombang laut. "Karena itu, tumbuhan pantai yang pertama muncul," kata Tukirin.

Biji tumbuhan pantai biasanya dilindungi alat apung alami yang membuatnya bisa menyeberangi lautan. Misalnya, kulit buah keben yang kedap air dan berisi spons untuk mengapung. Setelah mendarat di pantai, kulit buah itu akan terdegradasi sehingga air bisa masuk dan merangsang biji keben untuk berkecambah.

Tumbuhan-tumbuhan pionir itu mampu hidup di lingkungan ekstrem yang sedikit unsur hara dan terbatas air. "Tanaman pionir biasanya berumur pendek, cepat tumbuh, daunnya lebar, dan sistem perakarannya dalam. Pemencarannya efektif, begitu sampai dan lingkungan memungkinkan untuk hidup, dia pun cepat bertumbuh," ujar Tukirin.

Benih lain yang sampai di pantai, tetapi bukan merupakan tanaman pionir, tidak akan tumbuh. Tukirin lalu memungut buah nipah yang tergeletak di pesisir. "Ini tidak akan dapat bersemai di Pulau Krakatau karena nipah butuh tumbuh di air sadah dan berlumpur. Ini jenis mangrove dalam," ujarnya. Setelah vegetasi pantai berkembang, burung dan kelelawar pemakan buah hadir dan memencarkan biji berbagai jenis tumbuhan ke tempat yang lebih jauh.

Peneliti Krakatau dari Universitas Utrecht, Tracey Louise Parrish, menuliskan dalam *Krakatau: Genetic Consequences of Island Colonization*, bahwa semua kehidupan di Krakatau diasumsikan berasal dari luar Krakatau. Cikal-bakal kehidupan itu setidaknya menempuh jarak 30 kilometer atau lebih dari pesisir terdekat pulau besar seperti Jawa dan Sumatera.

Pulau-pulau lain yang lebih dekat dengan Krakatau, seperti Sebesi dan Sebuku, juga berperan besar sebagai sumber hayati. "Semakin habisnya hutan-hutan di Pulau Jawa, Sumatera, dan Sebesi memperlambat suksesi di Krakatau. Satu-satunya hutan yang masih menyediakan benih tinggal Ujung Kulon," ujar Tukirin.

Sebagai pulau terbesar dan tertinggi dalam gugusan Krakatau, Rakata menjadi satu-satunya pulau dengan tingkat perkembangan komunitas vegetasi paling matang tanpa terlalu banyak terganggu letusan Anak Krakatau. Luas pulau dan ketinggiannya yang bervariasi membuat lebih banyak jenis tumbuhan dapat hidup.

Pola suksesi di dua pulau lainnya di kompleks Krakatau, Sertung dan Panjang awalnya juga nyaris serupa dengan di Rakata. Vegetasi di kedua pulau itu secara umum menunjukkan tipe serupa meski kehadiran dan kelimpahan jenis tumbuhan penyusun hutannya secara lokal berbeda. Sampai kemudian muncul Anak Krakatau di permukaan perairan.

Anak Krakatau yang meletus nyaris tiap tahun memberikan arah suksesi yang berbeda pada Pulau Panjang dan Sertung. Secara geografis, kedua pulau ini terletak lebih dekat dari Anak Krakatau dibandingkan Rakata. Timbunan abu letusan Anak Krakatau yang sering mencapai ketebalan hingga satu meter, menurut Tukirin, sangat memengaruhi perkembangan vegetasi di dua pulau itu. Tak mengherankan, sejak tahun 1930-an tutupan hutan di kedua pulau ini secara umum didominasi jenis kedoya (*Desoxylum gaudichaudianum*) dan ketimunan (*Timonius compressicaulis*). Dua jenis pohon yang pemencarannya dibantu burung ini mampu beradaptasi terhadap timbunan abu vulkanik.

Agustus 2011, ketiga pulau di kompleks Krakatau ini ibarat gundukan yang permukaannya dilapisi karpet hijau tebal. Semakin perahu mendekat ke bibir pantai di Pulau Rakata, semakin jelas tampak pohon-pohon keben berjajar di pantai. "Inilah keajaiban alam yang dihadirkan Krakatau dan menarik perhatian semua ahli biologi di seluruh dunia," kata Tukirin.

Dari Krakatau, para ahli itu belajar tentang proses dasar pembentukan ekosistem pulau kecil yang ternyata sangat kompleks. Ada faktor pemencaran, invasi, persaingan, adaptasi, hingga kepunahan. "Dari Krakatau kita bisa belajar untuk memahami proses pembentukan hutan. Pengetahuan ini dapat dimanfaatkan untuk memberikan pemahaman ketika kita ingin merestorasi hutan-hutan kita yang rusak di tempat-tempat lain," ujarnya.

Bagi Tukirin dan para ahli biologi, kompleks Krakatau itu merupakan buku yang menyimpan jawaban penting tentang kehidupan. Berbeda dengan para vulkanolog dan geolog, yang menelisik tentang dahsyatnya letusan Krakatau di masa lalu dan bagaimana kita harus terus bersiaga terhadapnya, Tukirin dan para biolog mengamati bagaimana daya hidup bisa bermula dan berkembang dari tabula rasa yang diciptakan sebuah letusan gunung api. Inilah sisi lain Krakatau yang jarang dilihat.

Daya rusak letusan gunung api ternyata diimbangi daya hidup dengan kekuatan setara untuk bangkit dari kehancuran. Unsur penting bagi kehidupan itu ternyata adalah berbagai jenis spesies kecil nyaris tak terlihat yang mengerumuni lapisan belerang panas.

Galapagos Versus Krakatau

Saat ditanya tentang pulau yang paling menarik di Bumi, kebanyakan ahli biologi evolusi klasik akan menjawab Galapagos. Pulau gunung api yang mengapung di Samudra Pasifik, sekitar 972 kilometer dari Ekuador, ini merupakan ibu bagi teori evolusi Charles Darwin. Terasing di lautan, Galapagos telah dikolonisasi oleh spesies dari daratan sejak jutaan tahun lampau, menciptakan berbagai jenis spesies yang khas.

Charles Darwin (1809-1882) menjadi geolog pertama yang mengunjungi Galapagos tahun 1835. Saat itu, dia menemani Kapten Robert Fitzroy menumpang kapal Beagle untuk menyurvei daerah pesisir Amerika selatan (1831-1836). Saat itulah, Darwin mulai dikenal dengan tulisan-tulisan geologisnya sebelum akhirnya dikenal sebagai Bapak Evolusi.

Darwin tidak hanya terpesona oleh fenomena geologis di Kepulauan Galapagos, dia juga terkesima oleh biota unik dan luar biasa yang dia temukan di sana. Pertemuan dari tiga arus, aktivitas inti bumi, dan keterisolasian membentuk perkembangan kehidupan hewan tidak biasa seperti penyu raksasa, iguana, dan berbagai jenis kutilang yang menginspirasi Darwin membangun teori seleksi alam dan berikutnya teori evolusi manusia yang mengguncang dunia. Keragaman hayati Galapagos dianggap sebagai museum hidup dan percontohan evolusi sehingga UNESCO menetapkannya sebagai Situs Warisan Dunia yang dilindungi.

Namun, di balik keistimewaan spesies di Galapagos, ada lubang yang tak terjawab tentang bagaimana proses kolonisasi terjadi di sana. Kalau suksesi dan evolusi di Galapagos tidak ada catatan kapan mulainya, Krakatau justru sebaliknya. Krakatau menjadi lokasi yang telah dikunjungi ahli-ahli biologi setelah letusan hebat menghancurkan kepulauan ini pada 1883.

Banyak peneliti beranggapan pulau itu steril pascaletusan dan tahap demi tahap kedatangan kehidupan di pulau itu pun dicatat lewat berbagai kunjungan peneliti, khususnya Belanda. "Tahapan kehidupan di Krakatau terdata paling lengkap. Teori-teori suksesi primer di kawasan tropis lahir dari kegiatan penelitian di kompleks Krakatau, begitu juga pengetahuan tentang pembentukan hutan tropis yang kompleks," ujar ahli botani Lembaga Ilmu Pengetahuan Indonesia, Profesor Tukirin Partomihardjo, yang aktif meneliti vegetasi di Krakatau selama 30 tahun.

Krakatau menyediakan peluang langka bagi peneliti yang ingin mendeteksi evolusi di pulau dalam kurun waktu lebih pendek dan skala ruang terbatas. Bahkan, kemunculan Gunung Anak Krakatau di atas permukaan laut tahun 1929 sekali lagi memberikan kesempatan kepada peneliti mengamati suksesi primer dan dampak dari letusan kepada kehidupan di sekitarnya.

Ahli botani dari Jerman, Alfred Ernst, dalam bukunya, *The New Flora of The Volcanic Island of Krakatau* (1908) menganalisis bagaimana kehidupan kembali hadir di Krakatau. Ia mendapati ekosistem Krakatau pada tahap lebih primitif daripada yang dilihat Charles Darwin di Kepulauan Galapagos. Krakatau mendemonstrasikan kekuatan alam kembali membangun ekologi yang kompleks dari tabula rasa.

Lihat Juga Video
"Daya Rusak Letusan untuk Kehidupan"
di vod.kompas.com/dayarusakletusan

KOMPAS IMAGES/FIKRIA HIDAYAT

Tim ekspedisi Cincin Api menjelajahi hutan di Pulau Rakata yang lebat, Selat Sunda, Rabu (17/8). Suksesi alam di Pulau Rakata berjalan paling tenang dan cepat dibanding Pulau Panjang dan Sertung. Sebagai pulau terbesar dan tertinggi dalam gugusan Krakatau, tingkat perkembangan komunitas vegetasi di Rakata paling matang tanpa banyak terganggu letusan Anak Krakatau.

Material berwarna putih menyembur dari gundukan-gundukan di dasar laut Gunung Anak Krakatau pada sisi timur, antara Gunung Anak Krakatau dan Pulau Sertung, Perairan Selat Sunda, Rabu (17/8). Profesor riset bidang gunung api dari Pusat Survei Geologi, Sutikno Bronto, menyatakan bahwa hal ini bisa jadi pertanda pembentukan bakal gunung api baru.

FOTO-FOTO: KOMPAS/LASTI KURNIA

SEMULA

kami tak menganggap aneh lapisan putih kekuningan yang menutupi sebagian besar punggung Anak Krakatau. Hingga dua bulan kemudian, di ruang pusat pemantauan gunung api di Bandung, Kepala Pusat Vulkanologi dan Mitigasi Bencana Geologi (PVMBG) Surono menunjukkan foto terbaru yang diambil dari Anak Krakatau. Saat itu 20 Oktober 2011, status Anak Krakatau yang selama beberapa bulan Waspada dinaikkan menjadi Siaga sejak 30 September 2011.

"Anak Krakatau seperti 'panuan', putih semua," katanya, sambil menunjukkan foto lapisan putih yang nyaris menutupi seluruh tubuh Krakatau. Warna putih kekuningan, menurut Surono, menandakan adanya gas belerang yang bocor karena tingginya tekanan dari dalam perut gunung. "Fenomena kebocoran sedemikian luas ini belum pernah terjadi sebelumnya," ujar Surono.

Tak hanya lapisan putih, kompleks Krakatau juga mengirim ribuan gempa setiap harinya. "Lihatlah, nyaris tiap menit, Krakatau mengirim lima kali gempa. Dalam sehari bisa lebih dari 5.000 gempa. Ini tidak biasanya," kata Surono, menunjukkan garis di layar komputer yang naik-turun secara hiperaktif. Komputer di Ruang Pemantauan Gunung Api di Bandung itu tersambung dengan dua alat deteksi gempa di Anak Krakatau.

Gempa yang terjadi di gunung api berstatus Siaga lain biasanya hanya puluhan hingga ratusan kali. Oleh karena itu, polah Anak Krakatau memusingkan. Surono memperkirakan, letusan Anak Krakatau—jika pun meletus—kemungkinan lebih besar dibandingkan rentetan letusan tahun 2007.

Surono dan stafnya terus berjaga-jaga memantau perkembangan Anak Krakatau. Walaupun pada saat yang bersamaan, enam gunung api berstatus Siaga dan 16 lainnya Waspada, perhatian para vulkanolog ini tak bisa lepas dari Anak Krakatau. Perkembangan Anak Krakatau terus terpampang di layar komputer Pemantauan Gunung Api itu. Nyaris sepanjang tahun, gunung ini meletus. Biasanya hanya rehat beberapa saat untuk kemudian meletus lagi.

Sebagaimana suksesi alam yang terus berkembang di atasnya, Gunung Anak Krakatau juga terus tumbuh dengan cepat. Sangat cepat. "Pertama kali ke sini tahun 1980-an, hanya butuh setengah jam untuk sampai di puncaknya. Sekarang gunung ini sudah jauh lebih tinggi. Dua jam mendaki juga belum tentu bisa sampai puncak," kata Tukirin.

Anak Krakatau, yang muncul dari dasar laut sedalam 180 meter kini menjelma menjadi sosok yang megah. Sudradjat (1982) mencatat, dalam lima tahun, kawah Anak Krakatau tumbuh dari ketinggian 8,93 mdpl menjadi 66,8 mdpl pada tahun 1933, dan menjadi 132,32 mdpl pada 1941, lalu menjadi 169,67 mdpl pada 1968. Walaupun beberapa ambruk karena terjadi letusan, secara bertahap Anak Krakatau terus bertambah tinggi. Penambahan tinggi juga diikuti dengan bertambahnya luas pulau. Pada pengukuran tahun 1930, panjang Pulau Anak Krakatau masih 450 meter x 900 meter, tetapi pada 1981 telah mencapai 1.950 meter x 2.000 meter.

Dengan menganalisis kecepatan pertumbuhannya, Sutikno Bronto (1990) memperkirakan, pada tahun 2040 volume Gunung Anak Krakatau akan melebihi volume Gunung Rakata, Danan, dan Perbuatan menjelang letusan tahun 1883.

Meskipun Anak Krakatau menunjukkan tanda-tanda semakin tinggi dan aktif, menurut Surono, publik tak perlu terlalu cemas. Krakatau masih dalam tahap membangun. "Sifat magma Anak Krakatau belum seperti ibunya yang dacite (kental). Sekarang magma masih basaltik (encer) dan miskin gas. Meletus mungkin iya, dan bisa lebih besar dibandingkan tahun 2007, tetapi belum bisa membongkar tubuh gunung seperti pendahulunya saat meletus 1883," kata dia.

Geolog Belanda, Reinout Willem van Bemmelen (1948), menyebutkan, perubahan sifat magma dari basaltik ke dacite di Anak Krakatau kemungkinan memakan waktu beberapa abad. Namun, proses ke arah itu ternyata tengah berjalan. Geolog Belanda, George Adriaan De Neve (1981), mengamati adanya perubahan kimia magma di Krakatau dari basa yang ditandai dengan kadar silika (SiO2) rendah ke asam dengan kadar silika (SiO2) tinggi.

Dia menganalisis kimia batuan lava hasil letusan Anak Krakatau sejak tahun 1930 hingga tahun 1981 dan menemukan persentase silika cenderung meningkat. Misalnya letusan pada November 1992 mengandung silika 53,95 persen dan lava pada Juni 1993 kandungannya menjadi 53,97 persen, dan pada Juli 1996 menjadi 54,77 persen.

Pertumbuhan Anak Krakatau juga terlihat dari gejolak dasar kaldera yang tersembunyi di dalam laut. Menyelami kaldera yang tercipta dari letusan Krakatau 1883 itu, di titik penyelaman antara Anak Krakatau dan Pulau Sertung, terlihat ratusan gundukan kecil menyembul dari lantai laut di kedalaman 10 meter.

Sebagian gundukan berdiameter sekitar 30-60 cm itu mengeluarkan "asap" putih, persis gunung yang tengah erupsi. Lapisan putih kekuningan di puncak gundukan mengingatkan pada kebocoran belerang di permukaan Anak Krakatau.

Sutikno Bronto, profesor riset di bidang gunung api dari Pusat Survei Geologi, terkejut saat menyaksikan foto-foto pemandangan bawah laut itu. Tahun 1990, Sutikno bekerja sama dengan sejumlah ahli kelautan dan gunung api dari Universitas Rhode Island (Amerika Serikat), yaitu Haraldur Sigurdsson, Steven Carey, dan Charles Mandeville yang meneliti bawah laut Krakatau. "Pemandangan itu belum ada. Ini temuan baru," kata dia.

Sutikno belum bisa memastikan fenomena "gunungan" kecil di bawah laut Krakatau itu. "Harus diambil sampelnya dan diteliti di laboratorium untuk mengetahuinya. Tetapi, melihat wujudnya, ada kemungkinan itu gas yang mengandung banyak unsur belerang atau solfatara," katanya penuh bersemangat.

Namun, sejurus kemudian, Sutikno terlihat gundah. "Pengetahuan kita tentang kondisi kaldera Krakatau di bawah laut sangat sedikit. Survei bawah laut Krakatau sangat jarang dilakukan karena biayanya sangat mahal," kata dia.

Gelembung udara (*bubble*) juga keluar tak jauh dari "gunungan" kecil itu, menandakan ada gas yang keluar dari perut bumi. Gelembung juga ditemukan di pinggir pantai di Pulau Rakata yang berkedalaman sekitar tiga meter. "Gundukan dan gelembung udara ini bisa jadi pertanda pembentukan bakal gunung api baru, selain Anak Krakatau yang sudah lebih dulu muncul," kata Sutikno.

Menurut penelitian Sutikno, Krakatau memiliki kecenderungan membentuk beberapa anak gunung api. Seperti sebelum letusan 1883, Pulau Krakatau memiliki tiga gunung api yang saling menyambung. Posisi Anak Krakatau sekarang adalah puncak Danan, yang berada di tengah Pulau Krakatau lama. "Ke depan bisa jadi akan muncul puncak baru di sebelah Anak Krakatau sebagaimana puncak Perbuatan dan Rakata dulu," kata dia.

Saat ini, Anak Krakatau secara teori masih dalam tahap membangun sehingga belum mampu menghasilkan energi letusan yang besar sekali. "Tetapi, tetap saja ada kekecualian," kata Sutikno, menjelaskan kemungkinan lain. "Jika tiba-tiba magma Anak Krakatau berinteraksi dengan air bawah laut atau tiba-tiba ada injeksi magma dari sumber lain yang lebih asam, Anak Krakatau bisa sangat berbahaya."

Pengecualian itu memang bukan hal yang muskil mengingat Selat Sunda yang menjadi rumah bagi Anak Krakatau ini berada di zona penunjaman lempeng benua yang hiperaktif. Selama lempeng Indo-Australia terus menumbuk lempeng Euro-Asia, dapur magma yang menjadi rahim bagi kelahiran "roh" Anak Krakatau terus mendapat suplai energi baru.

Pertumbuhan Anak Krakatau

GRAFIK PERTUMBUHAN
GUNUNG ANAK KRAKATAU SEJAK LAHIR 1929

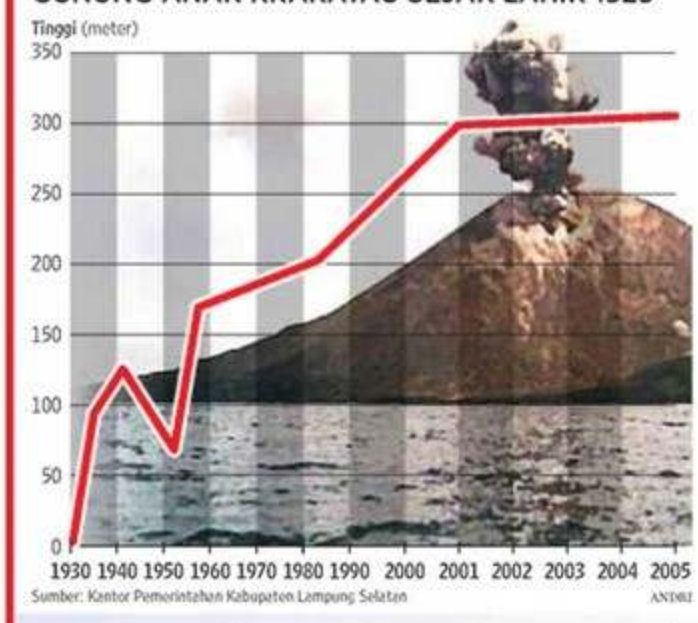

Sumber: Kantor Pemerintahan Kabupaten Lampung Selatan ANDRI

Gunung api Krakatau termasuk salah satu gunung api yang paling aktif di Indonesia, bahkan di dunia. Sejak letusan mahadahsyat pada tahun 1883 yang mengguncang dunia, Gunung Krakatau telah mengundang perhatian semua pihak, baik regional, nasional, maupun internasional. Apalagi dengan lahirnya Anak Krakatau pada 29 Desember 1927.

Kepulauan Krakatau merupakan gunung api yang muncul di wilayah tumbukan atau subduksi, antara kerak dasar Samudra India dan kerak Benua Asia. Di daerah ini gunung api mempunyai daya tumbuh secara intrusif sebesar 93 persen dan secara ekstrusif 7 persen (Wohletz dan Heiken, 1972; Winchester, 2003). Pertumbuhan secara intrusif mencerminkan besarnya volume magma yang menerobos kulit bumi dan kemudian membentuk batuan beku terobosan di bawah gunung api. Pertumbuhan secara ekstrusif adalah erupsi magma ke permukaan bumi, baik secara eksplosif maupun secara leleran, menghasilkan bahan piroklastika dan aliran lava yang pada akhirnya akan membangun tubuh kerucut gunung api.

Berdasarkan hasil pengukuran topografi (Suhadi, dkk 2004), selama 21 tahun Krakatau mengalami penambahan luas daratan dan ketinggian. Pada 1983 luasnya adalah 156,75 hektar dengan ketinggian 201,5 mdpl dan pada tahun 2004 luasnya menjadi 212,5 hektar dengan ketinggian 286,63 mdpl.

Lihat Juga Video
"Keindahan Bawah Tanah Anak Krakatau"
di vod.kompas.com/keindahanbawahlaut

Lapisan solfatara di antara gundukan-gundukan di dasar laut Gunung Anak Krakatau pada sisi timur antara Gunung Anak Krakatau dan Pulau Sertung, Perairan Selat Sunda, Selasa (16/8).

Udang transparan di *bubble coral* di dasar laut perairan Legun Cabe, Pulau Rakata, Kompleks Gunung Anak Krakatau, Perairan Selat Sunda, Rabu (17/8).

Terumbu karang tumbuh di runtuhan batuan di dasar laut Gunung Anak Krakatau pada sisi timur antara Gunung Anak Krakatau dan Pulau Sertung, Perairan Selat Sunda, Lampung, Selasa (16/8).

KRAKATAU | Lahir Kembali

PETA PENYEBA DAN SUARA LE KRAKATAU 188

Kawasan gugura

Kawasan suara l

Krak
Sela

SEJARAH VULKANOLOGI GUNUNG KRAKATAU

Pembentukan kompleks Gunung Krakatau pada masa prasejarah diawali dengan adanya sebuah gunung api besar yang disebut Krakatau Besar dengan bentuk seperti kerucut.

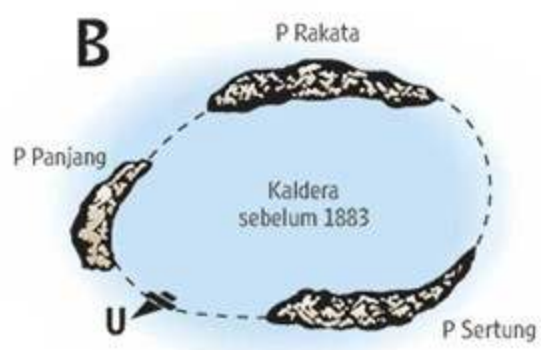

Pada ratusan ribu tahun lalu terjadi letusan dahsyat yang menghancurkan dan menenggelamkan lebih dari 2/3 bagian Krakatau. Letusan tersebut menyisakan tiga pulau kecil yaitu Pulau Rakata, Panjang, dan Sertung.

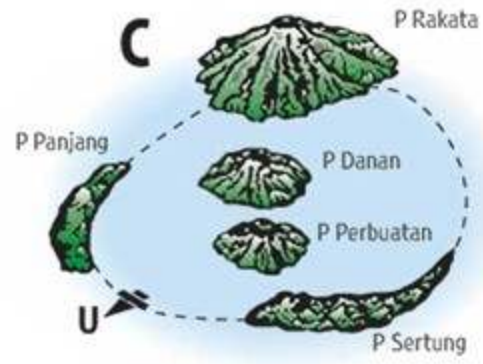

Pertumbuhan lava yang terjadi di dalam Kaldera Rakata membentuk dua pulau vulkanik baru, yaitu Danan dan Perbuatan.

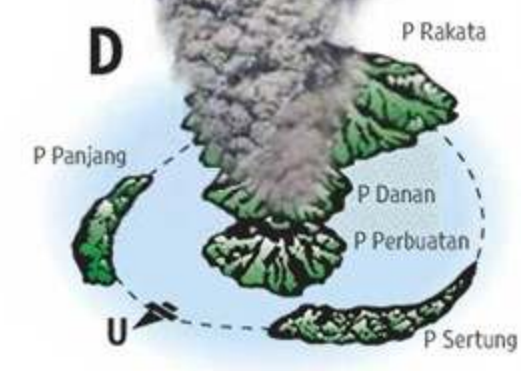

Pada tanggal 27 Agustus 1883 terjadi letusan besar dan me sekitar 60 persen tubuh Krakatau di bagian tengah sehingga lubang kaldera dengan diameter lebih kurang 7 km dan men pulau kecil, yaitu Pulau Rakata, Sertung, dan Panjang.

SUKSESI ALAM

Proses kolonisasi jenis tumbuhan dan satwa di Pulau Rakata, Panjang, dan Sertung sudah berjalan cukup lama, yaitu setelah letusan 1883 hingga sekarang. Sementara di Pulau Anak Krakatau yang muncul pada tahun 1927-1929, kolonisasi berjalan baru dalam beberapa tahun (sekitar 75 tahun).

Di Pulau Anak Krakatau, daerah punggung gunung umumnya masih gundul karena suhu tinggi dan kekurangan air. Di daerah ini dijumpai jenis tumbuhan pioner, seperti gelagah (Saccharum spontaneum) yang bersimbiosis dengan Azospirillum lippoterrum. Pada bagian bawah yang ditumbuhi gelagah terjadi proses pelapukan pasir di sekitarnya yang kemudian akan tumbuh jenis Melastoma affine dan jenis-jenis tumbuhan lain.

Saat ini, keanekaragaman flora di kepulauan Krakatau tercatat, antara lain, 206 fungi, 13 jenis Lichenes, 61 jenis Paku-pakuan (Pteridophyta) dan sekitar 257 jenis Spermatophyta.

Sementara faunanya terdiri dari mamalia, seperti jenis rattus (tikus) dan megaderma (kalong). Kelompok aves ada sekitar 40 jenis dari berukuran besar hingga kecil di antaranya Centropus bengalensis, Coprimolgus offinis, Falco severus, Lalage nigra, Tecrycotera relitea, Plegadis sp, dan Nectarina sp. Kelompok reptilia selain biawak dan penyu, juga didapati ular, dari ukuran besar, seperti sanca, hingga yang relatif kecil.

KEMBALINYA KEHIDUPAN KRAKATAU

DATANGNYA LABA-LABA
1884, Cotteau menemukan laba-laba yang sedang menjalin jaring.

DATANGNYA TIKUS
1915, Dammerman menemukan tikus. Menurut dugaan, tikus menumpang perahu warga Jerman, Handl, yang tinggal selama dua tahun untuk memanfaatkan batu apung. Tikus juga dapat menumpang perahu nelayan yang sering singgah di sana.

POHON KELAPA MUDA
1919, Dr Docters Van Leeuwen menemukan biji kelapa yang dibawa arus laut hingga mencapai pantai, yang kemudian tumbuh.

DATANGNYA ULAR DAN BIAWAK
1921, Jacobson menemukan biawak dan ular piton yang diduga datang ke Krakatau dengan berenang.

DATANGNYA BUNGA ANGGREK
1933, Dr FW Went menemukan bunga anggrek. Biji anggrek sangat kecil dan mudah diterbangkan angin.

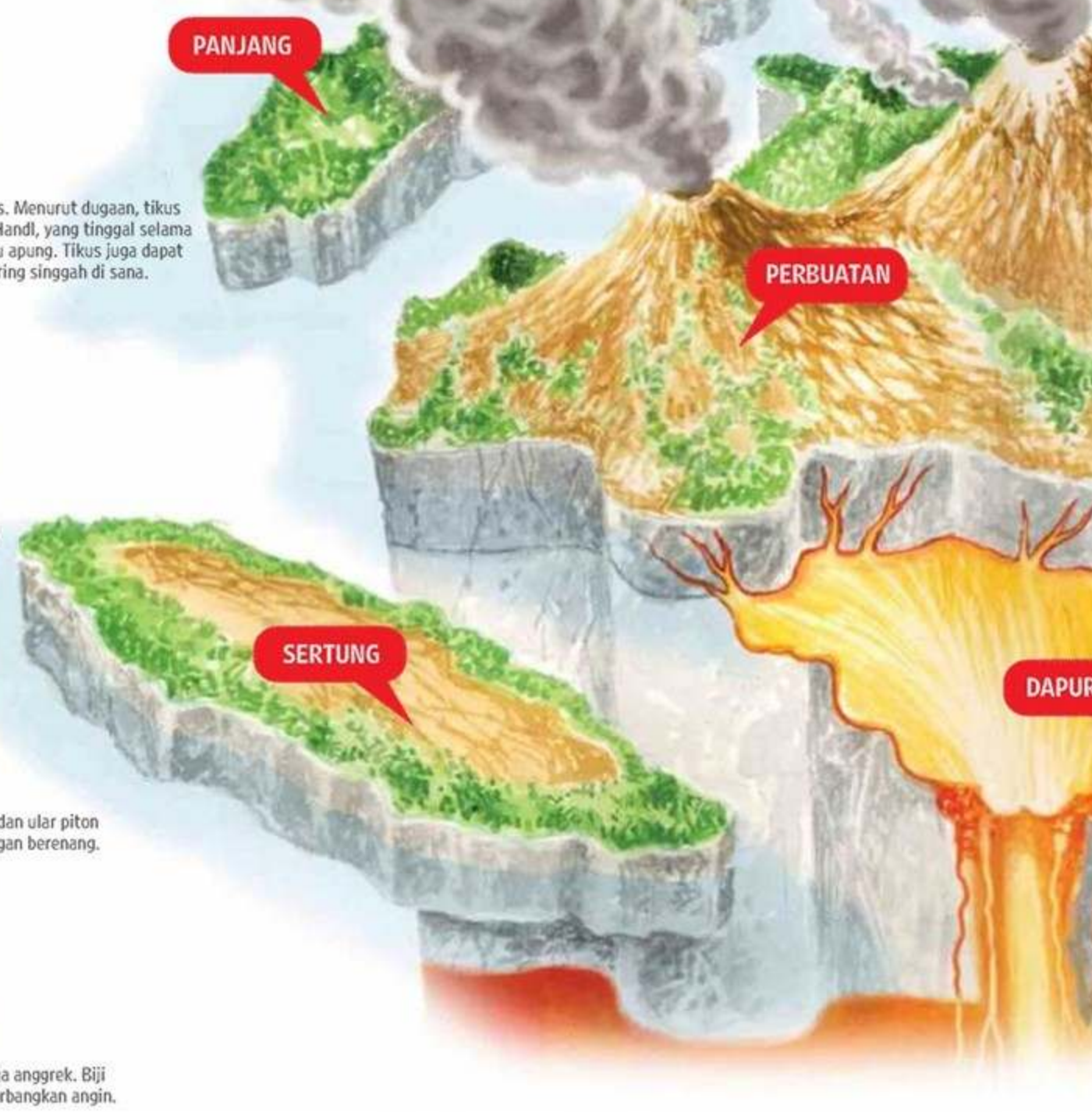

GRAFIK PERKEMBANGAN VEGETASI DI KOMPLEKS KRAKATAU

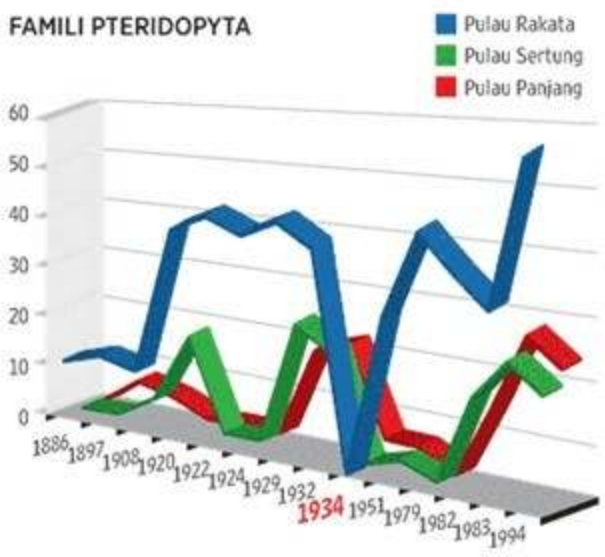

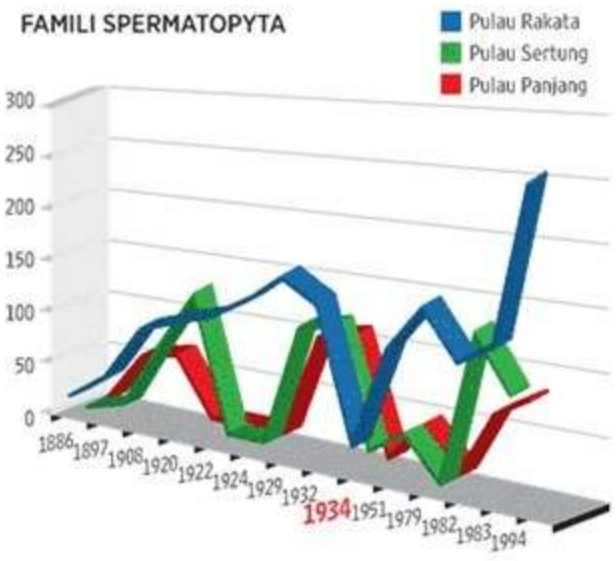

Pada 1934 terjadi beberapa kali erupsi di Anak Krakatau yang mengeluarkan lava/piroklastik, antara lain tanggal 6-26 Januari, 5-12 Mei, dan 7-9 Juni. Salah satu erupsinya mencapai ketinggian 6.800 m.

PROFIL VEGETASI ANAK KRAKATAU

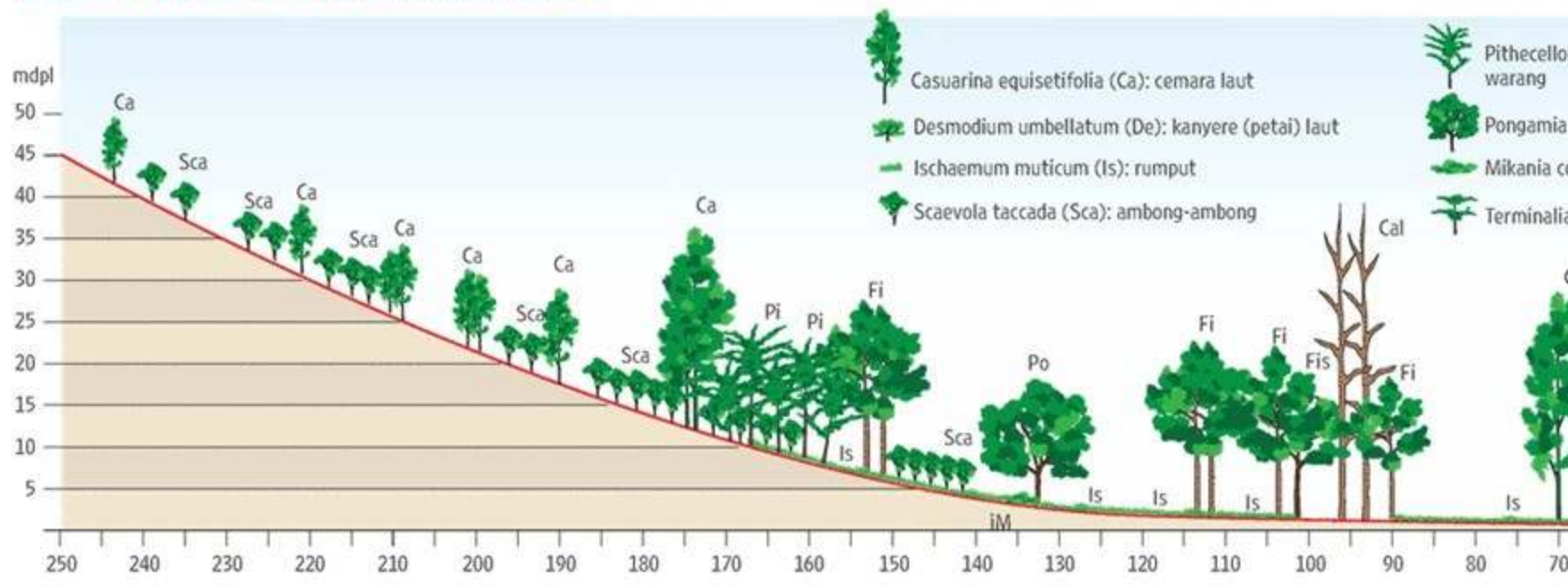

U

U

RAKATA

DANAN

UR MAGMA

PETA LELERAN LAVA ANAK KRAKATAU

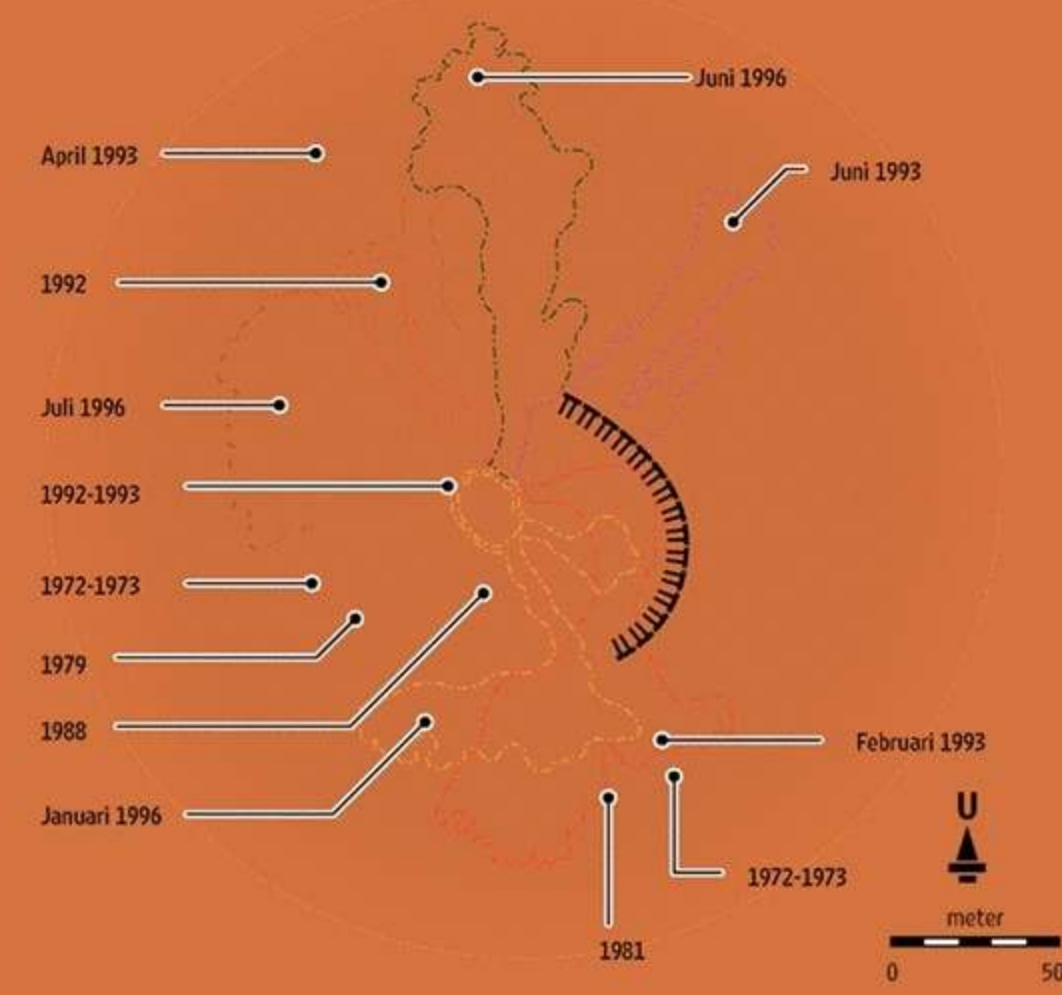

PERKEMBANGAN GUNUNG ANAK KRAKATAU

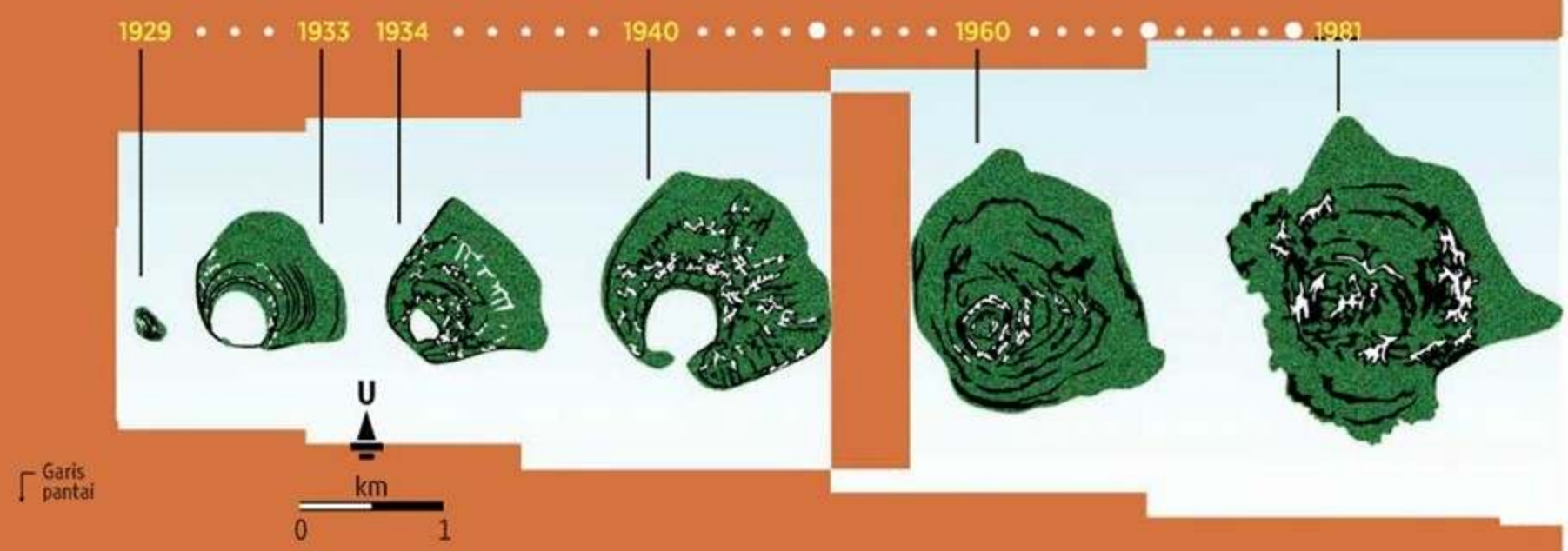

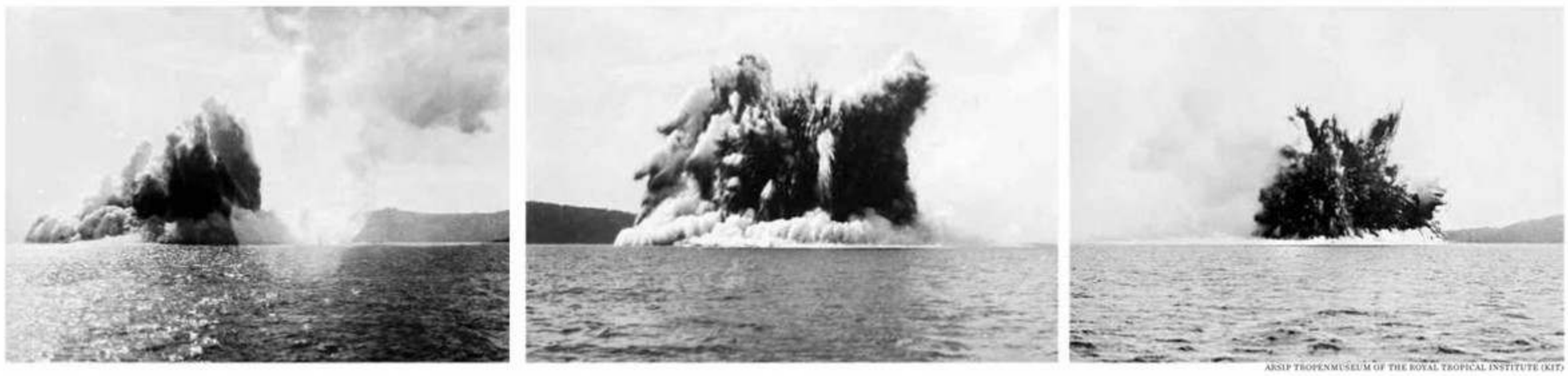

ARSIP TROPENMUSEUM OF THE ROYAL TROPICAL INSTITUTE (KIT)

Dokumentasi lahirnya Gunung Anak Krakatau dari dalam laut yang diambil pada tahun 1929.

KEBANGKITAN

roh Krakatau itu awalnya dilihat oleh sekelompok nelayan pada suatu sore, 29 Juni 1927. "Dengan suara bergemuruh, gelembung-gelembung gas yang sangat besar mendadak menyembul ke permukaan laut," tulis Simon Winchester (2003), menggambarkan kemunculan gunung baru dari bekas kaldera Krakatau, "Gelembung-gelembung itu meledak menjadi awan-awan yang menyemburkan abu dan gas belerang yang berbau busuk."

Mendengar kabar samar dari warga, pada Januari 1928, geolog Belanda, JMW Nash, datang ke bekas kaldera Krakatau. Dia pun menyaksikan munculnya pulau baru atau lebih persisnya lapisan pasir berbentuk separuh lingkaran sepanjang sekitar 10 meter. Di pusat lengkungan, dia melihat gundukan batuan setinggi 8,93 meter di atas permukaan laut yang masih berasap. Lapisan pasir ini merupakan embrio kelahiran pulau gunung api yang diberi nama: Anak Krakatau. Gundukan yang menjadi pusat semburan itu kemudian terus menyembul ke atas dan menjadi kawahnya.

Kemunculan Anak Krakatau persis dengan ramalan Verbeek. Pada 1885, setelah beberapa kali kunjungan ke Krakatau, dia memperingatkan tentang kemungkinan kebangkitan roh Krakatau, "...jika gunung api ini melakukan aktivitas baru, diperkirakan pulau-pulau akan muncul di tengah cekungan laut yang dikitari oleh puncak Rakata, Sertung, dan Panjang, sebagaimana Pulau Kaimeni muncul dalam Kelompok Santorini, dan persis sebagaimana kawah Danan dan Perbuatan itu sendiri dulu dibentuk di laut di dalam dinding-dinding kawah purba."

Kelahiran kembali Anak Krakatau pasca-kehancuran 1883 menguatkan kisah tentang Proto Krakatau. Spekulasi ini awalnya disampaikan oleh George Adriaan De Neve yang menduga kaldera kuno Krakatau meledak pada abad ketiga masehi. Dia mendasarkan dugaannya pada dokumen sejarah dan deposit vulkanik yang terdapat di bawah laut Selat Jawa.

"Ada bukti bahwa jauh sebelum letusan 1883—barangkali 60.000 tahun yang lalu atau sebelum itu—ada sebuah gunung yang jauh lebih besar yang oleh beberapa orang geolog disebut Krakatau Purba yang mereka yakini setinggi 6.000 kaki dan terpusat di sebuah pulau yang nyaris bundar sempurna, dengan diameter 9 mil," sebut Winchester.

Namun, sebuah letusan dahsyat meluluhlantakkan pulau itu sehingga terbentuk gugusan pulau yang terdiri dari empat buah pulau kecil. Di ujung utara gugusan itu ada dua pulau karang yang rendah dan berbentuk bulan sabit, yang di timur disebut Panjang dan di sebelah barat disebut Sertung. Di dalam lingkaran yang dibentuk kedua pulau tadi, terdapat Polish Hat, yaitu potongan kecil batuan vulkanik, dan sebuah pulau yang terdiri dari tiga puncak, yaitu Rakata di puncak selatan, Danan di bagian tengah, dan Perbuatan di utara.

Keberadaan pulau-pulau ini sebelum letusan 1883 memang tak terbantahkan. Dari laporan-laporan perjalanan penjelajah Barat, pulau-pulau itu dulunya telah dihuni. Kapal Resolution dan Discovery yang dipimpin penjelajah Inggris terkenal, Kapten James Cook, pernah berhenti di Pulau Krakatau dua kali. Kedua kapal itu sedang dalam perjalanan mencari dunia selatan. Seperti yang dicatat oleh kolega Cook, botanikus Joseph Banks, pada Januari 1771, "Di malam hari membuang sauh di bawah pulau tinggi yang di kalangan para pelaut disebut Cracatoa dan oleh orang-orang India Pulo Racatta."

Banks melanjutkan laporannya, "... pagi ini ketika bangun kami melihat ada banyak rumah dan pohon-pohon perkebunan di Cracatoa, jadi barangkali kapal bisa menambah bekal di sini." Enam tahun kemudian Cook kembali singgah di sana dan masih menemukan desa-desa dengan ladang lada dan aneka tanaman lainnya.

Jauh sebelum para geolog berspekulasi soal keberadaan Proto Krakatau, orang-orang Jawa kuno sebenarnya telah memiliki keyakinan tentang keberadaan gunung ini. Bahkan, dalam mitologi Jawa, konon, Pulau Sumatera dan Jawa awalnya masih menyatu. Letusan Krakatau dianggap telah memisahkan daratan ini hingga menjadi dua pulau, seperti dituturkan dalam Kitab Raja Purwa yang ditulis pujangga Surakarta, Ronggowarsito, pada tahun 1869.

Alkisah, daratan Jawa dan Sumatera waktu itu masih menyatu. Suatu ketika, Sri Maharaja Kanwa, yang memimpin tanah Jawa, terbawa angkara dan menikam seorang pertapa yang bernama Resi Prakampa hingga tewas. Seketika itu juga Gunung Batuwara terdengar bergemuruh. Gunung Kapi—nama lama Krakatau—mengimbanginya dengan letusan dahsyat, keluar apinya merah mengangkasa, guruh guntur, air pasang menggelora, lalu datang bencana berupa air bah dan hujan lebat. Nyala api yang merah membara tidak terpadamkan oleh air, malah semakin besar. Gunung Kapi runtuh bercerai-berai masuk ke dalam bumi.

Air laut menggenangi daratan, mencapai Gunung Batuwara atau Gunung Pulosari ke timur hingga Gunung Kamula, Gunung Pangrango atau Gunung Gede, dan ke barat hingga Gunung Rajabasa di Lampung. Ketika laut telah surut kembali, Krakatau dan tanah-tanah di sekitarnya telah menjadi lautan. Di bagian barat laut dinamakan Pulau Sumatera dan di bagian timur dinamakan Jawa.

Narasi dalam Kitab Raja Purwa ini, bagi sebagian ilmuwan Barat hanyalah dongeng yang awalnya dipandang sebelah mata. Kitab ini nyaris tak pernah menjadi rujukan penelitian tentang Krakatau. Namun, belakangan, temuan lapisan endapan yang jauh lebih tua dibandingkan letusan 1883 menguatkan bahwa Krakatau pernah meletus sebelum tahun itu.

"Sebelum pembentukan kaldera 1883, Krakatau minimal dua kali meletus. Kami menemukan dua kelompok hasil letusan kaldera di bawah lapisan endapan yang terbentuk pada tahun 1883, lokasi persisnya di singkapan timur-tenggara Pulau Rakata dan Panjang," kata Sutikno.

Pendataan karbon yang dilakukan oleh Haraldur Sigurdsson tahun 1999 menemukan, di bawah endapan akibat letusan 1883 terdapat endapan yang terbentuk pada tahun 1215 masehi dan 6600 sebelum masehi.

Ahli tsunami, Gegar Prasetya, juga meyakini keberadaan Krakatau Purba yang pernah meletus jauh lebih hebat dibandingkan letusan tahun 1883. Bahkan, tidak menutup kemungkinan "dongeng" tentang pemisahan Jawa dan Sumatera akibat letusan Krakatau itu adalah kenyataan geologi.

Ken Wohletz dari Los Alamos National Laboratory telah membuat simulasi tentang kemungkinan pemisahan Pulau Jawa dan Sumatera itu akibat letusan leluhur Anak Krakatau. Kesimpulannya, letusan super (*supereruption*) berskala 8 dalam indeks letusan gunung api (*volcanic explosivity index* /VEI) sebagaimana letusan gunung api super (*supervolcano*) Toba di Sumatera Utara bisa sangat mungkin pernah terjadi di Krakatau.

Tak gampang membayangkan bagaimana kedahsyatan letusan Proto Krakatau itu, mengingat letusan Krakatau pada 1883 saja sudah sedemikian mengerikan dan menimbulkan petaka tak terperi.

KOMPAS/AGUS SUSANTO

Pemandangan aktivitas gempa vulkanik dalam, dangkal, dan letusan yang mewarnai Gunung Anak Krakatau di Provinsi Lampung, Selasa, 30 Oktober, 2010, saat berstatus Siaga III.

Tak gampang membayangkan, bagaimana kedahsyatan letusan Proto Krakatau itu, mengingat letusan Krakatau pada tahun 1883 saja sudah sedemikian mengerikan dan menimbulkan petaka tak terperi.

Krakatau dalam Kitab Raja Purwa

Seluruh dunia terguncang hebat, dan guntur menggelegar, diikuti hujan lebat dan badai, tetapi air hujan itu bukannya mematikan ledakan api Gunung Kapi, melainkan semakin mengobarkannya; suaranya mengerikan; akhirnya Gunung Kapi dengan suara dahsyat meledak berkeping-keping dan tenggelam ke bagian terdalam dari bumi," demikian sepenggal isi Kitab Raja Purwa yang dibuat pujangga Jawa dari Kesultanan Surakarta, Ronggowarsito. Salinan kitab itu masih tersimpan rapi di Perpustakaan Nasional, Jakarta.

Kitab itu diterbitkan tahun 1869 atau 14 tahun sebelum letusan Krakatau. Penyebutan Gunung Kapi tak banyak dikenal pada periode itu sehingga tulisan Ronggowarsito membingungkan banyak kalangan. Namun, deskripsi berikutnya dalam buku itu semakin mirip dengan peristiwa tsunami saat Krakatau meletus pada 1883, "Air laut naik dan membanjiri daratan, negeri di timur Gunung Batuwara sampai Gunung Raja Basa dibanjiri oleh air laut; penduduk bagian utara negeri Sunda sampai Gunung Raja Basa tenggelam dan hanyut beserta semua harta milik mereka."

Penggambaran Ronggowarsito ini mengusik kesadaran Gegar Prasetya, ahli tsunami dan kelautan. "Apakah tulisan Ronggowarsito ini semacam ramalan atas peristiwa akan datang (letusan Krakatau 1883) atau dia menggambarkan peristiwa letusan Krakatau di masa silam?" kata Gegar.

Mantan peneliti di Badan Pengkajian dan Penerapan Teknologi (BPPT) ini menemukan naskah Ronggowarsito saat melakukan penelitian di perpustakaan Universitas Leiden (Belanda) untuk menyelesaikan program doktoral. "Saya membaca buku Ronggowarsito yang sudah diterjemahkan ke dalam bahasa Inggris. Padahal, aslinya beraksara dan berbahasa Jawa. Sebagai keturunan Jawa, hal ini sebenarnya memalukan," kata dia.

Dari catatan Ronggowarsito yang penuh misteri ini, akhirnya Gegar berkeyakinan bahwa Krakatau pernah meletus sebelum tahun 1883. Apalagi di buku edisi kedua yang diterbitkan pada 1885 atau dua tahun setelah letusan Krakatau, Ronggowarsito menulis penanda tahun dan deskripsi lokasi Gunung Kapi yang bisa dipastikan adalah Krakatau, "...di tahun Saka 338 (416 Masehi) sebuah bunyi menggelegar terdengar dari Gunung Batuwara yang dijawab dengan suara serupa yang datang dari Gunung Kapi yang terletak di sebelah barat Banten modern."

KOMPAS/LASTI KURNIA

Naskah Kitab Raja Purwa disimpan di bagian naskah kuno, Perpustakaan Nasional, Salemba, Jakarta, Selasa (1/11).

SETELAH 200 tahun tertidur, pada 19 Mei 1883, Batavia (Jakarta) dikejutkan dengan dentuman keras, melebihi bunyi meriam terkeras. Kaca-kaca jendela bergetar hebat bahkan jam dinding berhenti berdetak karena sapuan gelombang kejut. Abu dan batu apung berjatuhan di Selat Sunda, menggiring orang untuk melongok ke puncak Perbuatan, salah satu puncak di pulau gunung api Krakatau, yang tiba-tiba meletus.

Namun, setelah kegaduhan itu, Krakatau kembali tenang. Pulau dengan tiga kawah itu tidur tenang, dikitari laut biru yang dalam. Setelah hari keempat berlalu dengan damai, Gubernur Jenderal Hindia Belanda Frederik s'Jacob menyimpulkan saat yang bagus untuk melihat Krakatau dari dekat, melihat apa yang terjadi, dan yang lebih penting lagi: untuk menyimpulkan apakah kejadian serupa bisa terulang kembali. Dia mengutus insinyur pertambangan, AL Schuurman, pergi ke sana.

Berbeda dengan kekhawatiran s'Jacob, perusahaan pelayaran The Netherlands Indies Steamship Company melihat Krakatau sebagai potensi besar untuk mendatangkan turis sehingga dengan sigap menyodorkan kapal wisata, Gouverneur-Generaal Loudon. "Pada Sabtu, 26 Mei, perwakilan perusahaan menempelkan pengumuman di klub Harmonie dan Concordia, mengiklankan 'wisata menyenangkan' dan mengumumkan harga yang kompetitif sebesar hanya 25 guilder," tulis Winchester.

Pada Minggu sore, kapal uap berbobot mati 1.239 ton itu terisi penuh dengan 86 penumpang dan Schuurman berada di antara mereka sebagai wakil dari pemerintah. Setelah berlayar semalaman, kapten Loudon, TH Lindeman, membuang sauh jauh dari pulau itu. Dia meminjamkan perahu kepada Schuurman. Ditemani beberapa orang yang berani dan penuh rasa ingin tahu, Schuurman mendekati pulau dengan susah payah.

"Dengan mengikuti jejak orang yang paling berani atau mungkin yang paling tolol, kami mendaki lebih jauh tanpa halangan apa pun selain abu yang ambles di bawah kaki kami. Jalannya berada di atas bukit dari mana kami bisa melihat beberapa pokok pohon yang patah mencuat dari lapisan abu, beberapa tonggak menunjukkan bahwa cabang-cabangnya direnggut dengan paksa," tulis Schuurman.

Kelompok kecil ini terus merangsek naik dengan nekad hingga mendekati dasar kawah, yang menurut Schuurman tertutup oleh "kerak buram berkilat-kilat," yang kadang-kadang membara merah dan mengeluarkan "gulungan asap dalam gelembung-gelembung raksasa yang banyak tetapi rapat". Schuurman akhirnya kembali ke Loudon setelah Lindeman berkali-kali membunyikan klakson.

Dua bulan kemudian Krakatau berangsur dilupakan. Hingga pada 11 Agustus, kapten angkatan darat Belanda, HJG Ferzenaar, diperintahkan menyurvei Krakatau untuk kepentingan topografi militer. Dia melewatkan dua hari di sana dan mencatat ada 14 lubang semburan di atas pulau itu. Ia membuat peta pulau itu secara detial, termasuk titik-titik berwarna merah yang menjadi pusat semburan.

Dia memberi catatan bahwa survei yang lebih rinci "harus menunggu sampai nanti, sebab pengukuran di sana masih sangat berbahaya; setidaknya, saya tidak akan suka menerima tanggung jawab mengirimkan seorang surveyor."

Namun, Krakatau tidak pernah bisa dipetakan lagi. Pada 27 Agustus 1883, pulau ini meledak dan hancur berkeping-keping. Peta Pulau Krakatau yang dibuat Ferzenaar adalah yang terakhir yang pernah dibuat.

Ledakan berkekuatan 21.574 kali bom atom (De Neve, 1984) itu tak hanya menghancurkan tubuh Pulau Krakatau. Kehancuran juga melanda pesisir Banten dan Lampung. Gelombang awan panas dan tsunami melanda, menghancurkan desa-desa di pesisir Banten dan Lampung, serta menewaskan lebih dari 36.000 jiwa.

Kengerian itu digambarkan oleh Muhammad Saleh dalam *Syair Lampung Karam*, satu-satunya laporan pandangan mata yang dibuat pribumi tentang letusan Krakatau. Muhammad Saleh lewat bait syairnya menggambarkan di atas langit terlihat seperti bunga api beterbangan seperti bahala yang diturunkan Tuhan dan membuat hati takut bukan kepalang. Kegelapan menyelimuti, guncangan gempa tiada henti, dan datang gelombang menghanyutkan. "Besar gelombang tidak terperi, lalulah masuk ke dalam negeri, berlarian orang ke sana kemari...," tulis Muhammad Saleh.

> Gelombang awan panas dan tsunami melanda, menghancurkaan desa-desa di pesisir Banten dan Lampung, menewaskan lebih dari 36.000 jiwa.

Petaka Krakatau itu menambah derita rakyat yang beratus tahun disengsarakan ekonomi kolonial dan priyayi pribumi yang mengisap. "Tak disangsikan lagi bahwa wabah penyakit ternak dan wabah demam, serta kelaparan yang diakibatkannya, dan letusan Gunung Krakatau yang menyusul, telah menjadi pukulan hebat bagi penduduk," tulis Sartono Kartodirdjo, dalam buku *Pemberontakan Petani di Banten 1888*.

Menurut sejarawan terkemuka ini, "... letusan Gunung Krakatau menyebabkan luas tanah yang tidak dapat digarap menjadi lebih besar lagi, terutama di bagian barat afdeling Caringin dan Anyer." Kondisi kesengsaraan yang kemudian bertemu dengan gerakan sosial-keagamaan ini menjadi pemantik kesadaran rakyat untuk melawan Belanda, yang dianggap sebagai pendosa dan biang dari segala kesengsaraan itu.

Dua bulan setelah letusan Krakatau, kerusuhan pecah di Serang. Seorang serdadu Belanda ditikam, pelakunya kabur di tengah keramaian. Kejadian berulang sebulan kemudian. Serentetan perlawanan terhadap Belanda terus dilakukan hingga pada Juli 1888 muncullah pemberontakan petani Banten.

SIMKIN DAN FISKE (1983)

Kondisi Pulau Rakata di sisi barat 7 minggu setelah letusan Krakatau 1883.

SIMKIN DAN FISKE (1983)

Peta Krakatau yang dibuat HJG Ferzenaar pada 11 Agustus 1883. Peta ini merupakan yang terakhir yang dibuat sebelum pulau gunung api ini hancur karena meletus pada 27 Agustus 1883.

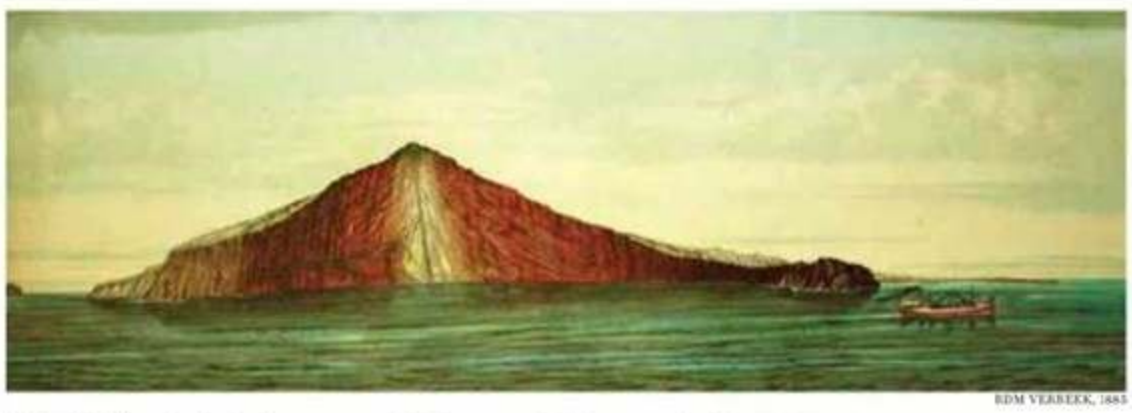

RDM VERBEEK, 1885

Pulau Rakata, sisa dari pulau gunung api Krakatau setelah letusan pada tahun 1883.

Letusan Krakatau dalam Catatan

Saat letusan Krakatau tahun 1883, teknik pendokumentasian canggih seperti sekarang belum ada. Sekalipun seismograf mulai dikembangkan, belum ada jaringan yang mendunia, apalagi seismograf yang beroperasi dalam radius 5.000 kilometer dari Krakatau maupun teknologi satelit.

Rekaman suara seperti telepon dan radio telah ditemukan, tetapi belum digunakan di belahan timur dunia. Teknologi film sudah lahir, tetapi belum fleksibel dan mudah dibawa seperti saat ini. Keterbatasan ini membuat dokumentasi lewat tulisan lebih banyak tersedia. Korespondensi, jurnal, dan berita koran merupakan rekaman utama peristiwa letusan Krakatau.

Catatan-catatan dikumpulkan Tom Simkin dan Richard S Fiske dalam bukunya *Krakatau 1883: The Volcanic Eruption and Its Effects*. Sementara satu-satunya tulisan pribumi tentang letusan itu termuat dalam "Syair Lampung Karam" yang dialihaksarakan Suryadi Sunuri. Berikut beberapa ringkasan catatan-catatan tersebut.

Catatan Kapten Johan Lindeman yang membawa Kapal Governor General Loudon melalui Selat Sunda. Kapal berangkat dari Batavia membawa rombongan 86 penumpang menuju ke Krakatau.

Minggu, 26 Agustus 1883, kapal mulai dihujani abu dan batu apung. Angin mulai bertiup kencang dan kapal berjuang melewati Krakatau, lalu melepas jangkar di dekat Teluk Betung, Lampung. Senin, 27 Agustus, sekitar pukul 7 terlihat gelombang besar yang kemudian tumpah dan menyapu daratan. Dengan tenaga uap, kapal menuju Anyer sementara hujan lumpur dan abu membuat lapisan tebal dan orang sulit bernapas. Suasana semakin gelap dan pukul 10.30 pagi kegelapan total segelap malam menyelimuti. Disusul angin topan dan gelombang tinggi setinggi surga (langit) dan membuat orang-orang khawatir bakal terkubur gelombang, namun kapal terus melaju dengan kepala kapal menghadap ke gelombang. Sore hari, angin mereda. Kegelapan menyelimuti hingga subuh pukul 4 keesokan harinya, 28 Agustus. Hari itu, sekitar pukul 6.50 sore, sampai dengan selamat di Teluk Bantam. Dalam perjalanan pulang itu, terlihat bagian tengah Krakatau telah menghilang.

Laporan koran *Java Bode*.

Senin 27 Agustus 1883, tiba-tiba, sekitar pukul 9, langit menjadi gelap. Orang-orang tidak bisa melihat dalam jarak dekat dan lilin-lilin pun dinyalakan. Abu mulai berjatuhan, sementara langit di bagian barat tampak cahaya kekuningan. Telegram pertama diterima dari Serang yang mengabarkan letusan Krakatau. Letusannya terdengar dan pijaran apinya terlihat pada malam hari di Serang. 28 Agustus 1883, dari Serang datang kabar kondisi hujan abu dan korban jiwa di Anyer.

GF Tydemann adalah seorang letnan kapal perang Koningin Emma der Nederlander. Tydemann menceritakan kedatangan tsunami.

Pukul 9.30 pagi, kegelapan mulai menyelimuti. Tekanan udara di dalam kapal berubah drastis, menimbulkan tekanan aneh di telinga. Sementara itu, hujan abu semakin tebal. Bukan tekanan angin ternyata, melainkan tekanan air yang mengganggu kapal hingga pukul 12.00 siang. Air mulai naik dengan cepat sebelum sore hari. Begitu cepat dan tingginya sehingga segera menyapu bagian atas dermaga. Dan tiba-tiba air bergulung menuju permukiman, dari sana terdengar teriakan dan tangis ketakutan. Orang-orang dalam paniknya berusaha memanjat apa pun yang mengambang, ke kapal-kapal di dermaga, kapal uap pemerintah Siak, dan akhirya juga ke kapal Tydemann.

Satu-satunya kesaksian pribumi ditulis Muhammad Saleh dalam bentuk *Syair Lampung Karam*. Ahli filologi dan dosen/peneliti di Universitas Leiden, Suryadi Sunuri, mengalihaksarakan naskah yang aslinya ditulis dalam bahasa Arab-Melayu (Jawi). Setelah meneliti syair itu, Suryadi berpendapat, pengarang menulis syair itu di Kampung Bengkulu yang kemudian dikenal sebagai Bencoolen Street di Singapura. Muhammad Saleh menyatakan datang dari Tanjung Karang, Lampung, dan mengaku menyaksikan langsung malapetaka akibat letusan Krakatau. Boleh jadi Saleh mengungsi ke Singapura lantaran bencana itu. Berikut penggalan syairnya yang menceritakan kedahsyatan letusan Krakatau:

...
Di dalam hal demikian peri,
Berbunyi meriam tiga kali,
Kerasnya itu tidak terperi,
Bertambah gentar seisi negeri.
Isi negeri sangat ketakutan,
Kerasnya bunyinya tiada tertahan,
Turunlah angin sertanya hujan,
Mengadang mata umat sekalian
Banyaklah lari membawa hartanya ,
Di dalam perahu, sampan, koleknya,
Dipukul gelombang hilang dianya
Harta, perahu, habis semuanya.
...

Lihat Juga Video
"Kompleks Krakatau Purba"
di vod.kompas.com/krakataupurba

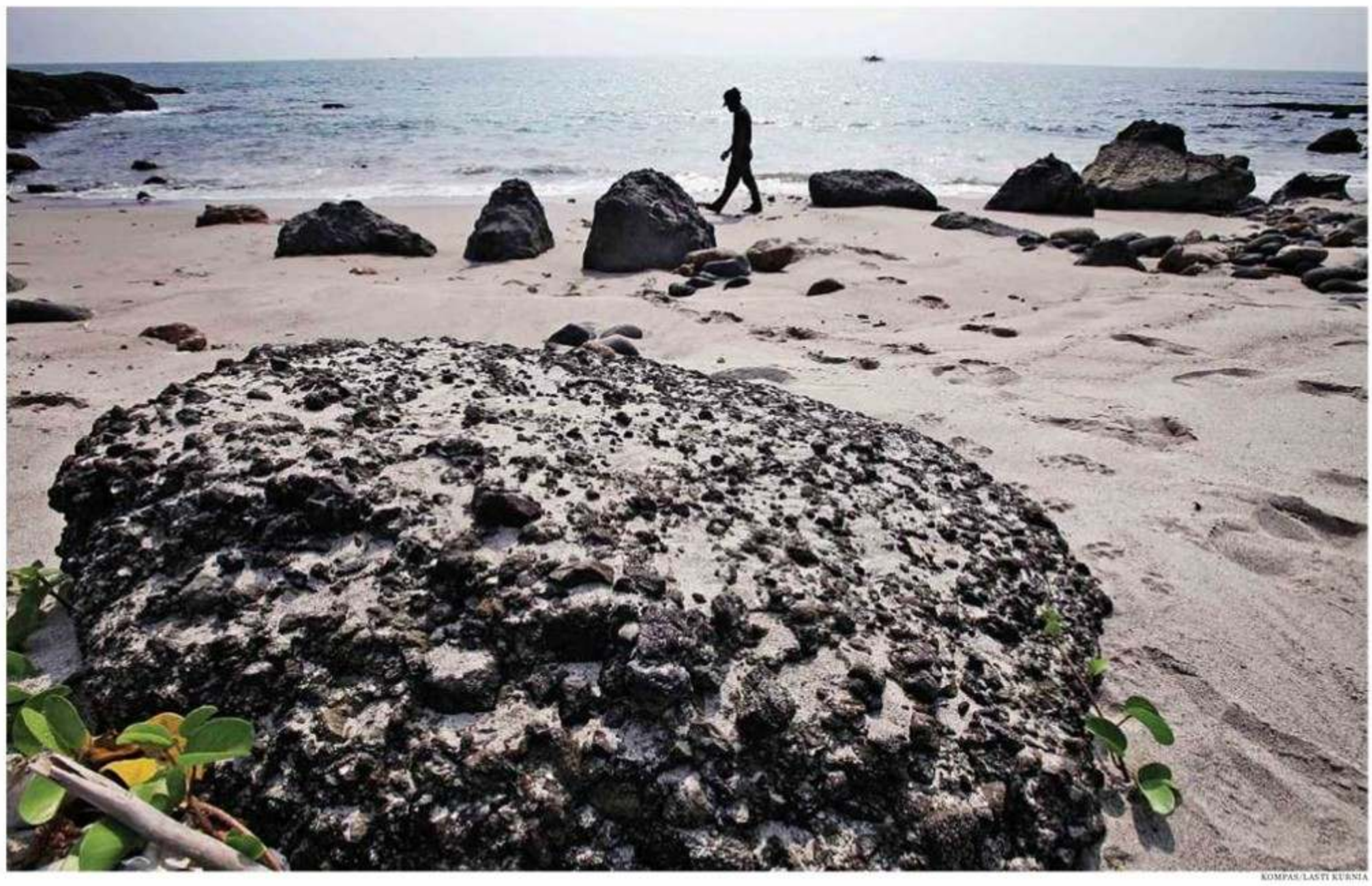

KOMPAS/LASTI KURNIA

Batu-batu besar di Pantai Batu Hideung di kawasan pesisir Tanjung Lesung, Banten, Jumat (19/8), menunjukkan tipe batuan piroklastik. Tipe batuan tersebut adalah hasil pembekuan langsung dari magma atau lava yang terdiri dari himpunan material lepas yang bersatu akibat aktivitas eksplosif atau letusan gunung berapi. Batu-batu ini banyak terdapat di sejumlah titik di pesisir Banten yang berjarak sekitar 42 kilometer dari Kompleks Gunung Anak Krakatau.

FOTO-FOTO: KOMPAS/LASTI KURNIA

Suasana Haul Krakatau di Masjid Caringin, Labuan, Banten, Kamis (22/9). Acara yang digelar secara sederhana untuk mengenang meletusnya Krakatau tahun 1883 ini hanya diikuti sedikit warga.

MAMAD SALWA (57) adalah warga Caringin di Kecamatan Labuan, Kabupaten Pandeglang, Banten. Dia generasi keempat saksi mata letusan Krakatau pada 27 Agustus 1883. Mamad masih memelihara ingatan petaka Krakatau yang dikisahkan orangtuanya secara turun-temurun. "Hari itu, Jumat, 23 Syawal tahun 1300 Hijriah. Setelah bunyi letusan yang sangat keras, api menyembur dari arah Krakatau di tengah laut. Lalu langit tiba-tiba menjadi gelap," kisahnya.

Laut pun surut. Ikan menggelepar di pantai. "Kakek buyut saya segera lari karena ketakutan. Tetapi, banyak warga desa lainnya yang justru ke laut mengambil ikan. Merekalah yang kemudian menjadi korban," kata Mamad.

Saat sebagian besar warga sibuk mengambil ikan di pantai atau sekadar terperangah melihat keajaiban itu, air laut tiba-tiba datang menerjang. Gelombang tsunami menghantam, menewaskan nyaris seluruh warga desa. "Kakek buyut kami selamat, tetapi saudara dan tetangganya kebanyakan tewas. Total warga Labuan yang tewas disebutkan 7.000 orang," katanya.

Tiap tahun Mamad dan beberapa warga lainnya menggelar haul, semacam ritual doa bersama untuk mendoakan leluhur mereka yang menjadi korban. "Kami diberi amanat oleh orangtua agar setiap tahun menggelar haul ini," kata dia.

Tahun ini haul kembali diperingati. Namun, hanya sekitar 30 orang yang datang. Pengeras suara sudah berkali-kali memanggil warga agar datang ke Masjid Besar Labuan, tempat doa bersama akan digelar. Namun, sebagian besar warga tak acuh.

"Acara itu cuma begitu-begitu saja dan sudah sering dilakukan," kata Nuril (24) yang memilih menjaga warung kelontongnya, sekitar 20 meter dari Masjid Labuan. Dari warungnya, suara doa bersama itu jelas terdengar.

Mamad Salwa resah dengan semakin sedikitnya warga yang datang ke haul. "Terutama anak-anak muda, mereka tidak mengerti dan tidak peduli dengan riwayat tanah ini," kata dia. Padahal, menurut Mamad, peringatan ini sebe-

Lihat Juga Video "Terdampar Hingga Kota Teluk Betung" di vod.kompas.com/telukbetung

KOMPAS/LASTI KURNIA

"Buoy" pelampung suar yang dijadikan monumen peringatan meletusnya Gunung Krakatau tahun 1883, di Taman Dipangga, Teluk Betung, Bandar Lampung, Lampung, tampak tak terawat dan penuh coretan, Kamis (11/8). *Buoy* tersebut terempas hingga ke darat akibat tsunami dari erupsi Krakatau tahun 1883. Posisi terdamparnya *buoy* adalah tempat saat ini monumen berdiri.

Tsunami Krakatau yang Mematikan

Letusan Krakatau menelan korban jiwa lebih dari 36.000 orang dan menghancurkan pesisir Lampung dan barat Jawa. Kengerian itu terutama ditimbulkan oleh tsunami yang terjadi menyusul letusan ini.

Begitu hebatnya tsunami saat itu hingga mengubah lanskap pesisir barat Jawa, seperti Anyer dan Carita. Jejak tsunami ini bisa dilihat dari sebaran bongkahan terumbu karang di pesisir Banten dengan diameter 0,5 meter-5 meter. Terumbu karang itu terbongkar dari laut dan terangkat oleh tsunami. Salah satu batu karang terbesar yang ditemukan memiliki berat 600 ton yang hingga kini terdapat di halaman hotel di dekat mercusuar Anyer.

Tinggi tsunami di pesisir barat Jawa seperti di Merak, menurut kesaksian, mencapai lebih dari 25 meter, di Teluk Betung gelombang mencapai 15 meter, bahkan di beberapa tempat mencapai 35 meter.

Terjadinya tsunami saat letusan Krakatau 1883 menimbulkan perdebatan. Para ahli geologi, oseanografi, dan paleotsunami menyusun sejumlah skenario penyebab tsunami, antara lain ledakan di bawah laut, runtuhnya kubah dalam skala besar di bagian utara Krakatau, dan luncuran piroklastik (awan panas).

Namun, lewat berbagai penelitian dan simulasi tsunami di laboratorium, semakin diyakini bahwa luncuran piroklastik atau awan panaslah yang membangkitkan tsunami. "Letusan saja tidak cukup untuk membangkitkan tsunami dahsyat seperti yang terjadi saat letusan Krakatau tahun 1883. Teori lain, yakni jatuhnya kubah gunung dapat menimbulkan tsunami, tetapi syaratnya keruntuhan yang membentuk kaldera itu harus mendadak atau tiba-tiba," ujar geolog yang meneliti paleotsunami, Gegar Prasetya. Letusan Krakatau membentuk kaldera berdiameter 7 kilometer di kedalaman 270 meter. Permasalahannya, tidak ada yang tahu apakah jatuhnya kubah itu secara perlahan atau tiba-tiba.

Gegar juga pernah membuat percobaan serupa di laboratorium untuk menguji keempat teori itu untuk keperluan disertasinya tentang tsunami tahun 1998 di Laboratorium BPPT, Yogyakarta. Gegar membuat model tsunami gunung berapi untuk membuktikan teori letusan gunung, runtuhnya formasi kaldera, dan luncuran awan panas berdasarkan peristiwa letusan Krakatau pada 1883. Model fisik digunakan sebagai prototipe letusan Gunung Krakatau dan tsunami dalam simulasi itu.

"Dari simulasi diketahui, tsunami disebabkan oleh luncuran awan panas," ujar Gegar. Sebuah letusan besar atau dahsyat tidak dapat memproduksi ombak seperti yang terjadi pada letusan Krakatau tahun 1883. Percobaan serupa pernah dilakukan peneliti lain di Jerman dan menunjukkan hasil yang sama.

Kesimpulan itu juga didukung dengan survei dan pengujian terhadap sampel inti yang diambil dari dasar laut di kawasan Krakatau oleh geolog Haraldur Sigurdsson dari Universitas Rhode Island, Amerika Serikat. Haraldur yang melakukan penyelaman sekitar tahun 1990-an itu menemukan material awan panas di dasar laut yang melingkar dan hampir simetris di sekitar Krakatau.

Gegar meyakini, setelah letusan Krakatau, luncuran awan panas yang seperti buldoser dan kecepatannya dapat mencapai ratusan kilometer per jam itu membangkitkan tsunami tinggi. Tsunami itulah yang menelan pesisir dan menewaskan penduduk di sekitar.

Tidak hanya menimbulkan tsunami, luncuran awan panas membakar permukiman dan penduduk di bagian tenggara Lampung. Johanna Beyerinck, istri dari petugas kontroler Belanda, Willem Beyerinck, menuliskan kesaksiannya. Pasangan itu dan tiga anak mereka tinggal di desa pesisir Katimbang di Lampung, sekitar 40 kilometer sebelah utara Krakatau.

Pada 27 Agustus, pukul lima pagi, Johanna berkeliling dan melihat api di mana-mana. Mereka yang bertahan di gubuk-gubuk terpukul awan panas dari ledakan Krakatau pukul 10.02 dan menderita luka bakar. Dari 3.000 orang yang berada di kawasan itu, sekitar 10.000 orang meninggal karena terbakar oleh abu panas membara.

Gegar menjelaskan, terdapat dua jenis material awan panas, yakni material padat dan gas. "Material padat, dengan berat jenisnya, akan masuk ke laut. Sedangkan material yang lebih ringan, seperti gas, menjalar di permukaan laut dan mencapai pesisir. Itu yang membumihanguskan Desa Katimbang. Gas dan panas itu membakar orang-orang. Setelah itu, datanglah tsunami," ujarnya.

narnya bukan sekadar mendoakan leluhur. Mereka sekaligus merawat ingatan dan mendorong warga agar terus waspada bahwa tetangga mereka, Gunung Krakatau, bisa sewaktu-waktu kembali mengirim bala bencana.

Ingatan manusia memang terlalu pendek, apalagi bila dibandingkan periode letusan besar gunung api yang bisa ratusan hingga ribuan tahun. Ketika Anak Krakatau tengah membangun kekuatan sebagaimana leluhurnya, ingatan warga terhadap petaka yang diakibatkan letusan Gunung Krakatau justru semakin pudar.

Warga kembali memadati kawasan yang pernah dihancurkan tsunami dan dihanguskan awan panas akibat letusan Krakatau pada 1883, nyaris tanpa persiapan memadai. Tsunami yang berpotensi kembali terjadi hanya dibentengi bukit-bukit yang dikeruk, tanggul yang rapuh, jalur evakuasi yang tumpang tindih dengan pipa gas rawan meledak, serta pengetahuan tentang mitigasi bencana yang minim.

Di Desa Teluk, Kecamatan Labuan, rumah-rumah nelayan rapat berjajar di pinggir pantai. Penghuninya kebanyakan berasal dari Cirebon, Brebes, dan sejumlah daerah di Jawa Timur. Tsunami setinggi 15 meter yang melanda kawasan ini lebih dari 200 tahun lalu tak terlihat lagi jejaknya, selain batu karang mati yang teronggok di pantai. Saat tsunami melanda kawasan ini, batu karang itu terbongkar dari dasar laut dan terbawa hingga jauh ke daratan. Sebagian batu karang itu kini dibongkar dan diratakan untuk fondasi rumah.

"Dulu pantai ini berlubang-lubang penuh batu karang. Malah ada kampung lama yang setelah tsunami tenggelam di tengah laut. Orang-orang menyebutnya Karang Kabua. Tempat itu katanya dulu *nyambung* dengan pantai ini," ujar Agus (46), warga Desa Teluk.

Agus merupakan generasi kedua. Keluarganya berasal dari Jawa Tengah yang datang ke Desa Teluk akhir tahun 1950-an. "Orang di sini semuanya pendatang. Leluhur kami meratakan pantai yang penuh karang dan membangun rumah di atasnya," ujarnya.

Setelah letusan Krakatau, kawasan pesisir di sepanjang Labuan menjadi lahan kosong tak berpenghuni. Orang asli yang selamat dari bencana itu takut untuk tinggal kembali di tepi pantai. "Kalau pendatang seperti kami, tidak tahu pas meletusnya, jadi kami tidak takut tinggal di sana," kata Agus. Krakatau bagi para pendatang justru memberinya rezeki lantaran banyaknya turis yang ingin berkunjung ke sana dan menyewa perahu mereka.

Sama seperti Labuan, Pulau Sebesi, yang seluruh penduduk aslinya tewas tersapu tsunami akibat letusan Krakatau 1883, juga kembali dipenuhi warga pendatang. Kepala Desa Tejang, Sebesi, Syahroni (45), bercerita, seluruh warga Pulau Sebesi merupakan pendatang dari Banten, Lampung, Kalimantan, hingga Nusa Tenggara Barat. Mereka juga mulai menghuni Sebesi sekitar tahun 1950.

Tidak adanya sambungan memori warga dengan Krakatau agaknya juga menyebabkan warga Sebesi tidak memiliki trauma dan ketakutan terhadap Anak Krakatau. Padahal, dari pulau itu, Anak Krakatau terlihat sangat dekat. Nyaris setiap Anak Krakatau meletus, abunya menutup seluruh genteng warga.

Tanah yang subur dan laut yang kaya ikan membuat warga abai dengan risiko letusan Anak Krakatau. Sebaliknya, kiriman abu Krakatau justru disyukuri sebagai berkah karena menyuburkan kebun kakao, pisang, dan kopra.

Tiadanya kepedulian terhadap risiko Anak Krakatau juga terlihat di Teluk Betung, Lampung. Gunung Kunyit, benteng alam yang melindungi warga Teluk Betung saat tsunami melanda kawasan ini tahun 1883, kini nyaris musnah karena ditambang.

Penambangan liar yang tidak terkendali selama puluhan tahun menyebabkan bukit yang dulu menjorok 120 meter ke laut berubah menjadi teluk. "Kalau tidak ada Gunung Kunyit, bisa jadi tempat kami tinggal ini hancur disapu tsunami saat itu (letusan Krakatau 1883)," kata Sapami (39), warga Teluk Betung Selatan.

Kini, sepanjang kawasan pesisir Teluk Lampung yang pernah dihantam tsunami hingga ketinggian 30 meter ini telah disulap menjadi permukiman padat dan kawasan industri. Dari 1,2 juta jiwa penduduk Bandar Lampung, 10 persen di antaranya tinggal di kawasan pesisir ini.

Di kawasan industri Cilegon, Banten, bukit-bukit yang menjadi tumpuan evakuasi jika tsunami terjadi juga ditambang, misalnya, terjadi di Cikuasa Atas. Proyek penyebaran 40.000 pamflet berisi kiat-kiat penyelamatan dari bencana tsunami tak mempan menghadapi cangkul para petambang yang lapar.

Sejak tahun 2007, Pemerintah Kota Cilegon melalui pusat krisis—yang terdiri dari berbagai pemangku kepentingan—mulai menyosialisasikan kiat penyelamatan dari bencana industri, gempa, dan tsunami. Selain menyebar pamflet, mereka juga menyiapkan 15 lokasi evakuasi dan memasang jalur-jalurnya.

Tak semua warga paham dengan taktik mitigasi yang lebih mengandalkan penyebaran pamflet dan papan pengumuman ini. "Orang pasang plang tsunami seperti buang air. Habis pasang kabur. Apa maksudnya tidak pernah dijelaskan ke warga," kata Yayat (37), warga Citeureup, Kecamatan Panimbang.

Sementara sebagian jalur evakuasi di Cilegon ternyata berada di atas pipa gas yang gampang meledak. Persis di depan menara sirine peringatan tsunami yang dibangun di jalur itu, sebuah papan peringatan lain menyebutkan,"Perhatian! Sepanjang jalur ini tertanam pipa gas tekanan tinggi."

Kota yang pernah dilanda tsunami ini juga menjadi pusat industri dan sebagian adalah industri kimia gampang terbakar. "Kami lebih takut pabrik kimia meledak daripada letusan Krakatau," kata Saiful (30), warga Kampung Kopo Kidul, Cilegon.

Kebakaran pabrik kimia di kawasan industri itu memang kerap terjadi sehingga segar menghantui ingatan warga. Misalnya, pada Febuari 2009, ledakan terjadi di salah satu tangki di sebuah pabrik pengolahan zat kimia di kawasan industri Ciwandan yang mengakibatkan lima pekerja terluka. Awal Febuari 2011, kembali warga Cilegon dikejutkan dengan ledakan pabrik kimia di kawasan industri Ciwandan.

Pemilihan Cilegon sebagai industri lebih karena kecelakaan sejarah. Kota-kota di Indonesia dibangun tanpa memperhitungkan ancaman gempa, tsunami, dan letusan gunung api. "Belum ada kota yang memperhatikan aspek bencana alam, seperti gempa dan tsunami dalam pembangunannya," kata Danny Hilman, ahli gempa dari Lembaga Ilmu Pengetahuan Indonesia. Padahal, jejak petaka yang diakibatkan Krakatau jelas terbaca dan Anak Krakatau kini tengah membangun kekuatannya.

Lihat Juga Video
"Jejak Letusan Krakatau 1883"
di vod.kompas.com/jejakletusankrakatau

JEJAK LETUSAN
Dulu dan Sekarang

ARSIP TROPEN MUSEUM OF THE ROYAL TROPICAL INSTITUTE (KIT)

Sekitar rel kereta api di Merak hancur oleh erupsi Krakatau tahun 1883.

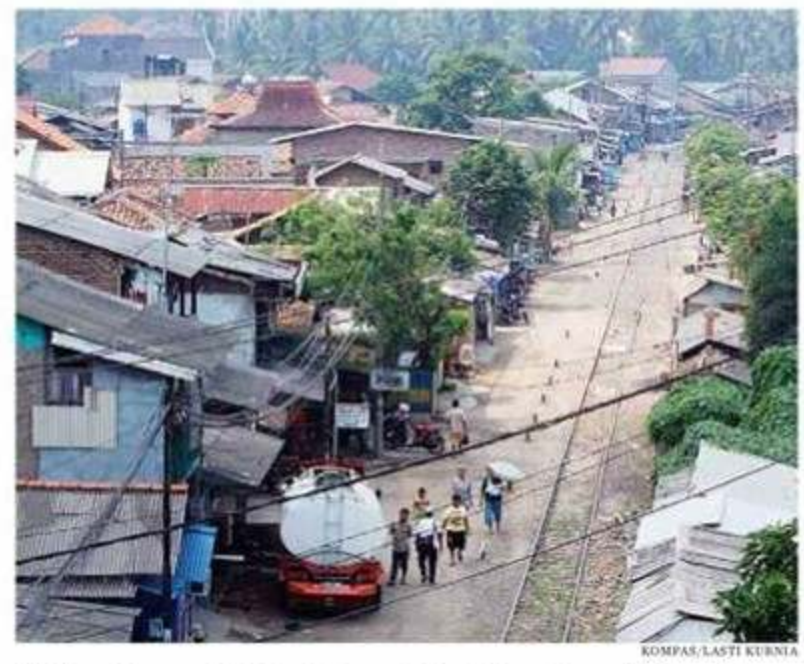

KOMPAS/LASTI KURNIA

Sekitar rel kereta api di Merak, Banten, kini telah berubah menjadi permukiman, Rabu (10/8).

ARSIP TROPEN MUSEUM OF THE ROYAL TROPICAL INSTITUTE (KIT)

Bongkahan koral seberat 600 ton terangkat ke darat sejauh 100 meter oleh gelombang tsunami dari erupsi Krakatau 1883.

KOMPAS/LASTI KURNIA

Bongkahan koral seberat 600 ton yang terangkat ke darat ini masih dapat disaksikan hingga saat ini, tak jauh dari mercusuar Anyer, Banten, Minggu (21/8).

ARSIP TROPEN MUSEUM OF THE ROYAL TROPICAL INSTITUTE (KIT)

Permukiman di Anyer porak-poranda akibat tersapu gelombang tsunami dari erupsi Krakatau 1883. Ketiga foto dokumentasi di atas dibuat oleh Woodbury dan Page pada tahun 1885.

KOMPAS/LASTI KURNIA

Kawasan Anyer, Banten, saat ini dipenuhi dengan deretan rumah dan pertokoan, Minggu (21/8).

KRAKATAU memang tak hanya berarti petaka dan kematian. Tukirin dan para ahli botani telah memberikan pelajaran bahwa Krakatau juga sumber pengetahuan penting bagi geologi, vulkanologi, hingga biologi. Tracey Louise Parish dari Universitas Utrecht, Belanda, menyebutkan, Krakatau merupakan sebuah kasus yang unik dan tak ternilai yang mengisahkan bagaimana penghancuran dan pemulihan kehidupan kembali di alam tropis yang kompleks.

Lebih istimewa lagi karena penghancuran dan pemulihan itu tercatat sedari awal. "Biografi Pulau Krakatau sangat lengkap. Terlengkap yang pernah dibuat di dunia ini. Hanya Krakatau, pulau yang sejak letusan dinyatakan steril selalu terdata secara reguler penambahan populasinya," kata Tukirin. "Dalam hal ini, kita harus berterima kasih kepada ilmuwan dunia, khususnya Belanda, yang mencatat sejak dini."

Selain itu, munculnya Anak Krakatau juga memberikan kesempatan sekali lagi kepada peneliti untuk membangun teori tentang suksesi ekologi dan kolonisasi di sebuah pulau yang muncul dari laut. Tumbuhnya Anak Krakatau juga memberikan pembelajaran bagaimana letusan-letusan itu memengaruhi arah suksesi di pulau lain sekitarnya.

Krakatau memberikan pelajaran tentang Bumi yang hidup dan terus tumbuh. Kelahiran dan kematian gunung api, lalu kebangkitan kembali ekologi di tabula rasa, adalah pokoknya.

Namun, sudahkah kita belajar?

Hidup berdamping dengan gunung api merupakan kemestian yang dialami masyarakat Nusantara sedari dulu. Diberkahi 129 gunung api aktif, atau 30 persen dari gunung api di dunia, tak memungkinkan kita menjauhinya Di balik ancaman dan petaka yang dikirimnya, gunung api menciptakan bentang alam Nusantara yang istimewa dan unik, selain juga kekayaan mineral dan panas bumi yang berlimpah. Namun, pertanyaan kuncinya adalah bagaimana siasat kita hidup berdampingan dengan gunung-gunung api itu?

"Selama ini kita baru sedikit mengetahui soal Anak Krakatau dan juga kaldera Proto Krakatau. Penelitian tentang hal ini masih sangat kurang," kata Sutikno Bronto, "Bahkan, masih banyak masyarakat yang tidak tahu keberadaan kaldera-kaldera tua itu."

Minimnya pengetahuan dasar tentang Krakatau ini membuat pengetahuan tentang potensi ancaman dari Anak Krakatau yang terus tumbuh membesar itu juga nyaris tidak ada. Bagaimana mau melakukan mitigasi bencana jika kita tak cukup pengetahuan tentangnya. "Semuanya bermuara pada minimnya dana dan perhatian ke soal-soal gunung api," keluh Surono.

Dia menceritakan, saat Anak Krakatau menggeliat di bulan Oktober 2001 itu, selama lebih dari dua minggu, pusat kontrol gunung api di kantornya kehilangan akses langsung terhadap perkembangan Anak Krakatau dan gunung-gunung api di seluruh Indonesia. "Sambungan satelit diputus karena tagihannya tidak dibayar," kata Surono. "Akhirnya kembali ke manual, perkembangan situasi gunung api dilaporkan lewat SMS, faks, dan telepon."

Surono juga menceritakan tentang kurangnya alat, petugas pemantauan, dan tenaga ahli yang menangani gunung api. "Belum semua gunung api terpantau. Kami terpaksa memilih mitigasi terhadap gunung api yang letusannya bisa berdampak besar terhadap masyarakat," katanya.

Setiap tenaga ahli di PVMBG, kata Surono, harus menangani minimal lima gunung api. "Ini kondisi sangat tidak ideal. Di Jepang, satu gunung api dikeroyok oleh puluhan ahli," katanya.

Bahkan, Singapura yang tak memiliki gunung api selangkah lebih maju dibandingkan Indonesia. Negara tetangga yang relatif aman dari bencana geologi ini memiliki pusat kajian tentang gunung api, Earth Observatory of Singapore, di bawah naungan Nanyang Technological University. "Beberapa ahli kita bergabung di sana," kata Surono. Ke depan, barangkali Indonesia harus belajar tentang gunung api dari Singapura.

Seperti penelitian geologi dan vulkanologi yang minim, perhatian di bidang botani juga sangat kurang. "Yang memanfaatkan Krakatau, laboratorium suksesi alam satu-satunya dan terlengkap, kebanyakan peneliti dan media asing," kata Tukirin.

Tukirin satu-satunya peneliti botani dari Indonesia, yang bertahan menekuni suksesi Krakatau. "Saya menjadi peneliti Krakatau awalnya karena kebetulan. Semua penelitian saya ke Krakatau sejak 1980-an tidak dibiayai Pemerintah Indonesia sepeser pun, tetapi nebeng dari penelitian universitas dan lembaga luar negeri," kata Tukirin, yang ke Krakatau minimal setahun sekali ini.

Kita memiliki keajaiban alam tiada duanya, tetapi tidak peduli. "Saat ke Oxford, ditanya saya meneliti Krakatau, profesor di sana langsung bilang, Krakatau selalu jadi rujukan dalam kuliah biogeografi. Di sekolah-sekolah di Jepang, pelajaran tentang suksesi primer juga selalu mengambil contoh Krakatau. Tapi, di Indonesia banyak yang tak paham soal keunikan Krakatau ini," katanya.

Senja mulai menjelang saat perahu kayu membelah gelombang, meninggalkan kehidupan dan kehijauan yang mulai pulih di tengah keterpencilan kompleks Krakatau. Tukirin sekali lagi menatap puncak Anak Krakatau yang mengepulkan asap tipis. "Semakin lama, pemulihan alam di Krakatau semakin sulit karena hutan di Jawa dan Sumatera yang menjadi sumber benih semakin hilang," ujarnya.

Kekhawatiran Tukirin perlahan mewujud. Perlahan-lahan bayangan kawasan pesisir Banten kian jelas dan membesar. Lampu-lampu hotel, perumahan, dan cerobong asap pabrik menyesaki pinggir pantai, tak menyisakan lagi ruang bagi hutan. Sepanjang kawasan yang pernah tersapu tsunami letusan Krakatau itu kini penuh sesak dengan manusia.

Hampir malam saat kami tiba di Pantai Carita-Anyer, debur ombak memecah pantai. Angin sepoi-sepoi. Nun jauh, dalam samar, Anak Krakatau berdiam diri di tengah laut. Inilah pantai yang sejak zaman Belanda telah menjadi tempat warga Jakarta lari dari penat.

Tsunami setinggi 25 meter yang pernah melanda kawasan ini saat Krakatau meletus pada 1883 nyaris tak terlihat jejaknya selain karang sebesar rumah yang terserak di pekarangan salah satu hotel di sana. Tak banyak pengunjung yang mengenali riwayat batu karang itu yang, menurut catatan Simkin dan Fiske (1983), terbongkar dari bawah laut dan terseret ke pantai karena empasan tsunami.

Bagi Ketua Perhimpunan Hotel dan Restoran Indonesia Provinsi Banten Achmad Sari Alam, Gunung Anak Krakatau dan aktivitas vulkaniknya merupakan aset wisata belaka. "Anak Krakatau itu bukan ancaman, tapi potensi wisata yang dapat dimanfaatkan untuk mengundang wisatawan datang ke Banten, terutama ke kawasan pantai sepanjang Anyer-Carita," kata Achmad.

Pada saat gelombang Selat Sunda tidak tinggi dan cuaca cerah, wisatawan dapat diajak melihat panorama Anak Krakatau lengkap dengan lelehan lava pijar maupun letupan seperti kembang api di malam hari ketika gunung api tersebut sedang beraktivitas vulkanik. "Anak Krakatau sudah masuk ke dalam paket wisata yang ditawarkan bagi turis yang hendak berkunjung ke Indonesia, baik mereka yang datang berwisata melalui Lampung maupun Banten," katanya.

Sekalipun Anak Krakatau terus memberikan peringatan dengan letusan-letusan kecil nyaris sepanjang tahun, nyaris tak ada kekhawatiran bahwa bencana akan mungkin kembali terulang. Cara pikir masyarakat di pesisir Banten dan Lampung itu mengingatkan pada keadaan sebelum letusan Krakatau 1883.

"Memang, setiap orang pernah mendengar cerita tentang letusan di zaman kuno, dan ada orang yang mengamati peta dan beranggapan mereka pernah mendengar cerita ketika Jawa dan Sumatera merupakan satu pulau yang kemudian terbelah menjadi dua akibat peristiwa vulkanik mahadahsyat di zaman dahulu," tulis Winchester. "Sebagian orang waktu itu beranggapan Krakatau sudah lama padam dan tidak lagi berbahaya."

Sejarah seperti berulang. Anak Krakatau bagi kebanyakan orang hanyalah tontonan, dan batu pijar yang kerap dilontarkannya seolah kembang api tahun baru yang sama sekali tidak berbahaya. "Asalkan tak terlalu dekat," kata Achmad. Sungguh, sejarah kehancuran itu sudah terkubur dalam-dalam di benak masyarakat.

FOTO-FOTO: KOMPAS/LASTI KURNIA

Wisatawan yang sebagian besar adalah keluarga di Pantai Pasir Putih Sirih, Cinangka, Serang, Banten, Minggu (6/11). Tampak di kejauhan Kompleks Gunung Anak Krakatau yang berjarak sekitar 42 kilometer dari garis Pantai Anyer-Carita yang terlihat saat cuaca cerah. Bagi Perhimpunan Hotel dan Restoran Indonesia Provinsi Banten, Gunung Anak Krakatau dan aktivitas vulkaniknya merupakan aset wisata.

Suasana kawasan industri di Cilegon terlihat dari perairan Pelabuhan Paku, Banten, Minggu (9/10). Berdasarkan catatan sejarah, daerah pesisir Banten mulai dari Merak hingga Ujung Kulon mengalami kerusakan yang parah akibat tersapu gelombang tsunami dan awan panas saat Krakatau meletus tahun 1883.

Krakatau dan Penemuan Telegram

Dibandingkan letusan Gunung Tambora di Sumbawa (Nusa Tenggara Timur) pada 1815, letusan Gunung Krakatau masih kalah besar, baik kekuatan maupun dampaknya. Berbeda dengan letusan Tambora yang terekam samar dan dampak globalnya baru dideteksi lebih dari 100 tahun kemudian, letusan Krakatau diketahui warga dunia dalam bilangan jam.

Dampak letusan Tambora baru diketahui ketika peneliti di kantor meteorologi Amerika Serikat, WJ Humphreys, pada tahun 1930-an menemukan hubungan antara cuaca buruk di dunia Barat pada 1816 dan letusan Gunung Tambora. Adapun letusan Krakatau telah menjadi berita utama di koran-koran di Eropa tak lama kemudian.

Tsunami yang menyebar luas ke berbagai penjuru dunia pada 27 Agustus 1883 juga terdeteksi dengan cepat bahwa sumbernya Krakatau. Sepanjang tanggal 27 Agustus dan sehari setelahnya, telegram dari Batavia (Jakarta)—160 km dari Krakatau—berkali-kali dikirim ke Singapura. Dari sana kabar kemudian menyebar jauh hingga Inggris.

Bunyi telegram menyebutkan kepanikan suasana di Jakarta waktu itu. "Batavia saat ini hampir gelap gulita—lampu gas menyala sepanjang malam—tak dapat berkomunikasi dengan Anjer (Anyer)— beberapa jembatan hancur, sungai-sungai meluap karena gelombang laut yang menuju daratan," demikian isi telegram yang dikirim pada sore hari, 27 Agustus.

Kemudian, pukul 11.00 pada 28 Agustus, sebuah telegram kembali diterima di Singapura, "Anjer, Tjeringin, dan Telok Beting hancur lebur." Setengah jam kemudian kabar buruk kembali dikirim,"Mercusuar di Selat Sunda menghilang."

Berikutnya, telegram itu mengirim informasi lebih detail tentang gelombang laut setinggi 40 meter yang menghanyutkan terumbu karang seberat 600 ton ke daratan Anyer. Disebutkan, sedikitnya 36.417 orang tewas, sebagian besar karena gelombang tsunami, dan 165 desa hancur.

Berita yang cepat menyebar itu tak membuat warga Australia bagian selatan, Perth, Colombo, dan Rodriguez (sejauh 4.800 km), harus lama bertanya-tanya tentang suara gelegar letusan yang terdengar dari rumah mereka pada 27 Agustus. Demikian halnya warga dunia menjadi cepat tahu bahwa tsunami yang melanda pantai Sri Lanka dan perubahan tinggi permukaan air laut di Selandia Baru, Alaska dan Saluran Inggris pada hari itu adalah dampak Krakatau.

Para meteorolog dunia juga dengan cepat menghubungkan bahwa cuaca dingin yang terjadi sepanjang tahun 1883 hingga paruh pertama 1884 adalah berkat letusan Krakatau. Awan dari abu vulkanik naik ke atas mencapai ketinggian 50-80 km dan mengitari bumi dengan kecepatan jet beberapa kali. Suhu udara menjadi lebih dingin akibat sinar matahari terhalang abu vulkanik lebih dari satu tahun lamanya di beberapa wilayah bumi. Volume material yang dikeluarkan diperkirakan sekitar 18-21 kilometer kubik yang terdiri dari 9-10 kilometer kubik batu-batu berat.

Letusan Krakatau merupakan bencana besar pertama di dunia yang terjadi setelah jaringan kabel telegraf menyambung di seluruh dunia. Dua belas tahun sejak Samuel Morse pada 24 Mei 1844 mengirimkan pesan pertama dari gedung Mahkamah Agung di Washington kepada koleganya Alfred Vail, di Baltimore, telegram sudah disambung ke istana besar di Buitenzorg ke kantor-kantor di Batavia. Jawa kemudian terhubung ke dunia internasional sejak 1859, melalui Singapura, sehingga berita letusan Krakatau bisa dengan cepat menyebar luas.

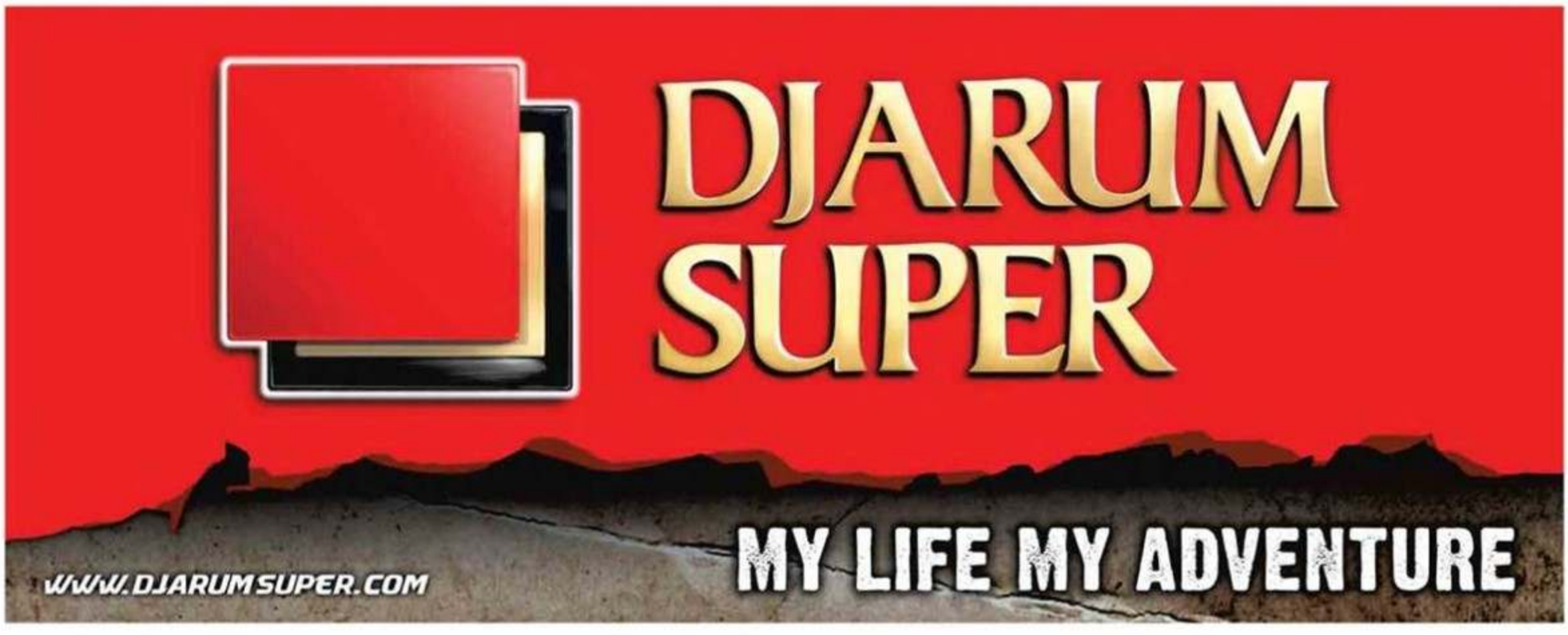

MEROKOK DAPAT MENYEBABKAN KANKER, SERANGAN JANTUNG, IMPOTENSI DAN GANGGUAN KEHAMILAN DAN JANIN

Buamin dan Elga
Terbaik di BMX HAL 46

Galeri Foto:
Rezeki dari Sebuah Pesta HAL 48

Tiga Kali Juara, Tiga Kali Pecahkan Rekor

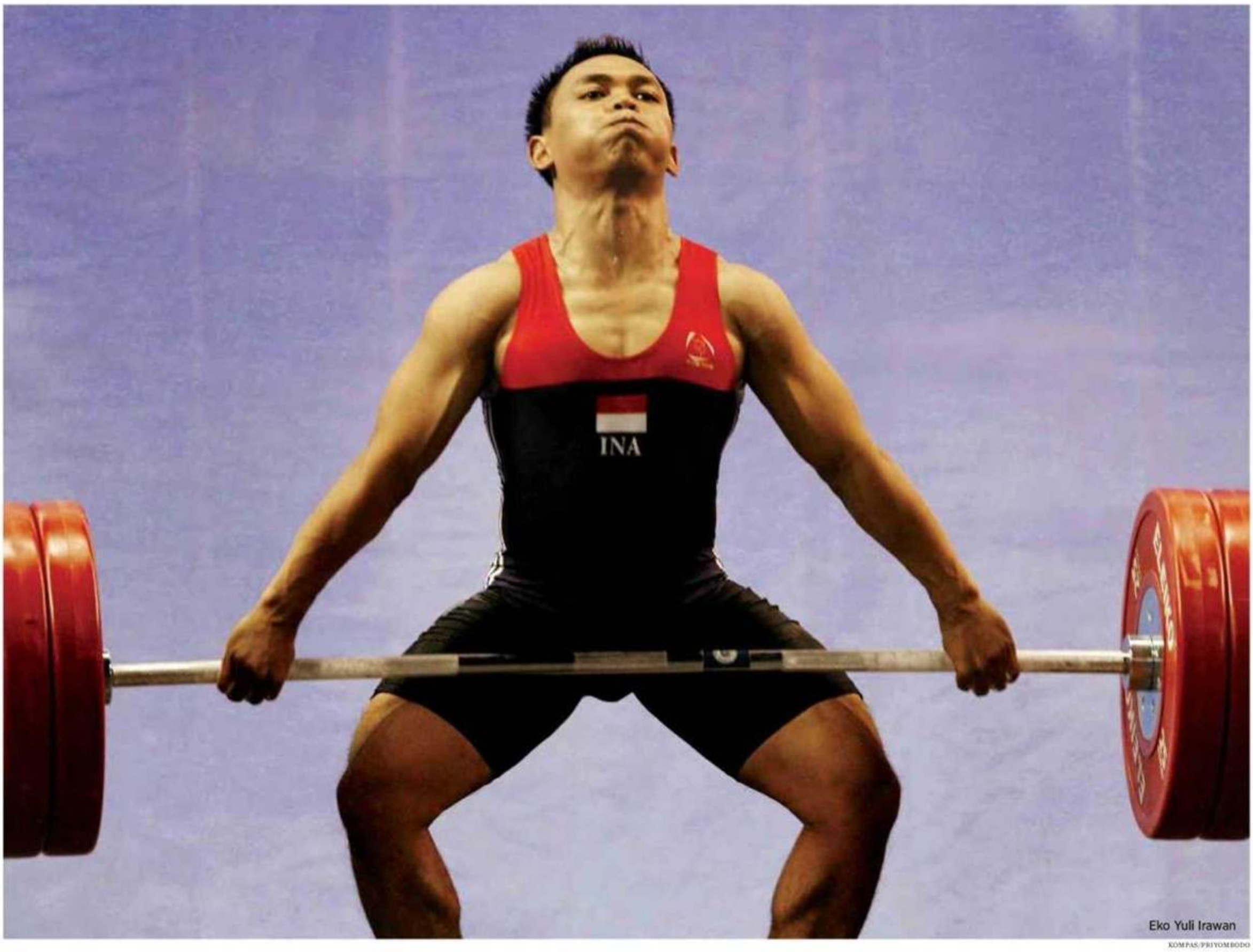

Eko Yuli Irawan

KOMPAS/PRIYOMBODO

Palembang, Kompas — Lifter bintang Indonesia, Eko Yuli Irawan, masih belum memperoleh lawan sepadan di kelas 62 kilogram SEA Games kali ini. Atlet 22 tahun itu pun melenggang untuk mencetak "hattrick", tiga kali tampil di SEA Games berturut-turut, tiga emas diraih, dan di setiap penampilannya itu, Eko Yuli Irawan memecahkan rekor SEA Games.

Dalam lomba adu kekuatan di Stadion Angkat Besi Jakabaring Sport City, Palembang, Sumatera Selatan, Jumat (18/11) itu, satu-satunya lifter yang bisa membayangi Eko adalah Muhammad Hasbi, atlet pelapis sang juara di dalam tim nasional. Hasbi meraih perak dengan total angkatan 283 kilogram (122 kilogram *snatch*, 161 kilogram *clean and jerk*). Perunggu diraih lifter Vietnam, Nguyen Ngee Trung, dengan total angkatan 272 kilogram (125 kilogram *snatch*; 147 kilogram *clean and jerk*).

Eko sendiri mengusung barbel seberat 136 kilogram pada angkatan *snatch*. Ini rekor SEA Games yang baru. Di angkatan *clean and jerk*, Eko mengangkat 166 kilogram. Rekor baru pula. Dengan begitu, Eko sekaligus membukukan rekor baru SEA Games pada total angkatan dengan 302 kilogram.

Rekor lama terpatri di SEA Games Laos 2009 oleh juara saat itu, yang tak lain juga Eko Yuli Irawan. Rekor di Laos tersebut adalah 135 kilogram untuk *snatch*, 160 kilogram untuk *clean and jerk*, dan 300 kilogram untuk total angkatan. Bobot di tiga jenis angkatan tersebut juga merupakan rekor baru SEA Games saat itu.

Eko tampil pertama kali di SEA Games Thailand 2007. Saat itu dia turun di kelas 56 kilogram dan langsung meraih medali emas dengan memecahkan dua rekor SEA Games atas nama seniornya, Jadi Setiadi. "Alhamdulillah, target saya tercapai. Tiga kali emas SEA Games, tiga kali pecahkan rekor," kata Eko, yang bersama sebagian skuad angkat besi baru pulang dari Paris, Perancis, mengikuti kejuaraan dunia.

Di Paris, dua pekan lalu itu, Eko juga menambah koleksi prestasinya dengan merebut perak untuk angkatan *clean and jerk* dengan 171 kilogram. Sementara perunggu kejuaraan dunia dia peroleh dari total angkatan dengan 310 kilogram.

Dengan demikian, bobot barbel yang diangkat Eko di Palembang sesungguhnya masih di bawah angkatannya dua pekan lalu. Namun, menurut Eko, dengan jeda waktu yang tak terlalu lama antara kejuaraan dunia dan SEA Games, fokusnya bersama sang pelatih, Lukman, adalah mengamankan perolehan medali emas.

Menurut Lukman, dalam latihan persiapan SEA Games, angkatan terbaik Eko adalah 141 kilogram untuk *snatch* dan 175 kilogram untuk *clean and jerk*. "Kami tak terlalu bernafsu untuk mendekati catatan angkatan terbaik, yang kami utamakan adalah amankan medali emas angkat besi di SEA Games," kata Eko yang juga peraih perunggu olimpiade 2008. (YNS)

SEPAK TAKRAW

Tim Indonesia Hanya Raih Perak

PALEMBANG, KOMPAS — Tim sepak takraw Thailand masih terlalu kuat bagi Indonesia dalam laga final nomor tim putra, Jumat (18/11) di Palembang, Sumatera Selatan. Thailand menang 3-0 atas Indonesia dan berhak atas emas, sementara Indonesia harus puas dengan medali perak.

Strategi tim Thailand adalah memasang regu terkuat sebagai regu pertama dan regu terlemah sebagai yang ketiga. Sebaliknya, tuan rumah memasang regu terlemah sebagai regu pertama dan yang terkuat di akhir.

Dampaknya, regu pertama Indonesia yang diperkuat Yudi Purnomo (tekong), Wisnu Adi (apit kanan), dan Satyed Nur Adil (apit kiri) tidak mampu menahan kehebatan permainan Thailand. Regu Indonesia kalah dua set langsung, 7-15 dan 6-15.

Pertandingan kedua berlangsung lebih seru. Regu Indonesia diisi Victoria Eka Prasetyo (tekong), Syamsul Hadi (apit kanan), dan Syaiful Rijal (apit kiri). Adapun Thailand menurunkan Kriangkrai Kaenmian, Anurai Chaichan, Pajjurapong Yupadee.

Pada set pertama, regu Indonesia kesulitan menghadapi permainan Thailand. Berkali-kali smes Thailand sulit diblok atau dikembalikan. Victor sebagai tekong juga sering melakukan kesalahan saat servis sehingga Indonesia kehilangan beberapa angka dan kalah cepat dengan skor 7-15.

Pada set kedua, Syamsul Hadi dan kawan-kawan bangkit dan mengimbangi permainan Thailand. Indonesia sempat unggul pada kedudukan 9-7, kemudian diimbangi Thailand menjadi 9-9 dan 11-11. Justru pada saat skor kritis itu, tim Indonesia sulit mengembangkan permainan dan banyak kehilangan angka. Smes Pajjurapong Yupadee yang gagal dikembalikan membuat Thailand menang dengan skor 15-12.

"Tekanan tim Thailand sangat kuat. Mereka memang lebih baik dibandingkan kami. Mereka membuat permainan kami sulit berkembang," kata Syamsul.

Dengan kemenangan regu kedua ini, Thailand memastikan merebut emas di nomor tim putra dan Indonesia merebut perak. Perunggu nomor ini direbut Malaysia yang mengalahkan Myanmar.

Unggul satu set

Meskipun sudah tidak berpengaruh, pertandingan ketiga antara regu Indonesia dan regu Thailand tetap dimainkan. Abrian Sihal Aldilatama (tekong), Nourizal (apit kiri), dan Suko Hartono (apit kanan) memperkuat regu Indonesia. Adapun regu Thailand diperkuat Kritsana Tanakorn, Assadin Wangyota, dan Supachai Maneenat.

Pertandingan terakhir berlangsung lebih seru. Pada set pertama tim Indonesia masih sulit mengimbangi permainan Thailand dan kalah 9-15.

Pada set kedua, regu Indonesia bermain lebih agresif dan terus berusaha menekan. Indonesia mampu menahan imbang di skor 10-10 dan *deuce* 14-14. Tim Indonesia yang bermain lebih sabar akhirnya memenangi set kedua dengan 16-14.

Pada set ketiga, para pemain Indonesia kembali bermain agresif dan sempat mengimbangi Thailand dengan skor 11-11. Namun, Thailand berbalik agresif dan unggul dengan skor 15-11. "Kami sudah mengatur strategi agar pertandingan imbang setelah partai kedua, tetapi Thailand memang jauh lebih siap dibandingkan kita. Kita kalah dalam kualitas teknik, pengalaman bertanding, dan mental. Mendapat 3 perak dan 1 perunggu di SEA Games kali ini lebih baik daripada SEA Games dua tahun lalu yang hanya dapat merebut perunggu," kata Bambang Edy, pelatih kepala tim sepak takraw.

Menurut Bambang, Indonesia berpeluang merebut emas di nomor *double* putra yang akan dipertandingkan pada Sabtu (19/11). Di nomor itu, Thailand dan Malaysia tidak ikut bertanding. (ECA)

WUSHU

Emas Penawar Rindu dari Wushu

JAKARTA, KOMPAS — Dua pendekar *taolu* Indonesia akhirnya merebut emas pertama pada hari pertama perlombaan cabang wushu di SEA Games XXVI/2011, Jumat (18/11). Emas nomor peragaan jurus atau *taolu nan quan* putra dan *nan quan* putri diamankan dua pewushu Merah Putih dari tangan Vietnam dan Malaysia.

Berlomba di stadion tenis tertutup Senayan Jakarta, Herianto mendominasi lomba *nan quan* putra dengan mengumpulkan poin 9,72. Herianto mengungguli wakil Vietnam, Quoc Khanh Pham, yang mengumpulkan 9,70 poin. Ia juga mengungguli Malaysia yang menempatkan wakilnya di posisi ketiga, Peng Heng Kevan Cheah dengan 9,69 poin.

Di sektor putri, pendekar wushu Indonesia, Ivana Ardelia Irmanto, menyumbangkan emas kedua dengan torehan poin 9,60. Perolehan nilainya itu tak mampu dikejar oleh wakil Malaysia, Cheau Xuen Tai, ataupun wakil Brunei, Faustina Woo Wai Sii.

> **Ini cukup memuaskan. Penantian panjang untuk meraih emas akhirnya terbayar.**
> Herianto

Cheau mengoleksi poin 9,55. Sementara Faustina mengumpulkan poin 9,48.

Bagi Indonesia, pencapaian dua emas ini sekaligus menjadi penawar rindu atas kegagalan Indonesia merebut emas nomor *nan quan*. Pada SEA Games Laos 2009, pewushu Indonesia baru menghasilkan satu perak dari sektor putra.

Itu sebabnya, para pewushu memastikan target yang dicanangkan tim pelatih dan manajer untuk menyapu emas pada hari pertama tercapai.

"Ini cukup memuaskan. Penantian panjang untuk meraih emas akhirnya terbayar. Dari lima kali ikut SEA Games, ini emas pertama dari *nan quan* yang saya peroleh," ujar Herianto.

Sebelumnya, baik Herianto maupun Ivana sempat khawatir karena tahu persaingan bakal ketat. Lawan yang mereka hadapi rata-rata adalah pewushu yang tampil di SEA Games Laos 2009.

Herianto menuturkan, lawan yang dikalahkannya di final, Jumat kemarin, adalah lawan yang menaklukkan dirinya dua tahun silam.

Manajer Tim Indonesia Nanang Soleh menyatakan kegembiraannya dengan pencapaian dua emas di nomor *nan quan* tersebut. Wushu kini tinggal melengkapi tiga emas lagi untuk memenuhi target lima emas.

Besok cabang wushu akan memperebutkan enam medali emas di nomor *taolu*. Adapun di nomor *sanshou* baru melakukan penyisihan. Dari 20 medali emas, Indonesia menargetkan lima emas di cabang ini. (HLN)

PEMAIN BINTANG

Jalan Bintang

Wajah bersihnya merah terbakar matahari di Pulau Putri, Kabupaten Kepulauan Seribu, DKI Jakarta. Alur putih bekas kacamata renang membekas di sekitar matanya.

Kamis (17/11) siang itu, perenang muda Ricky Angga Wijaya baru menuntaskan lomba renang nomor perairan terbuka (*open water swimming*) 5.000 meter. Ia merebut perak setelah dua kali mengelilingi lintasan yang dalam satu putaran berjarak 2.500 meter.

Seusai upacara penganugerahan medali, Ricky buru-buru menuju ke pelatihnya, Dani Munandar. Medali perak, sertifikat peringkat kedua, serta boneka maskot SEA Games XXVI/2011, Modo dan Modi, diserahkannya kepada Dani.

"Medali perak ini untuk keluarga dan rakyat Indonesia," kata siswa kelas III SMP Nehru Memorial International School, Bandung, itu.

Setelah memperlihatkan keping perak itu, tas bagian depan dengan gantungan bertuliskan "Sorry it's Mine" dibukanya. Medali itu dimasukkan Ricky dengan hati-hati ke dalamnya.

Bungsu dari tiga bersaudara kelahiran Bandung, 23 Mei 1996, tersebut masih tampak malu-malu. Ia segera memanggil Dani Munandar tatkala sejumlah awak media menyorotkan kamera ke wajahnya.

"Mana, Kang Dani, Kang Dani. Saya enggak *pinter ngomong euy*," katanya dalam logat Sunda yang khas.

Ricky yang menuntaskan lomba hari itu dalam waktu 1 jam 9 menit 58,563 detik tampak sedikit kecewa. Ia tidak menyangka balapan hari itu harus berlangsung dalam arus laut yang relatif kuat, berbeda dari saat latihan.

Ia juga sempat kehilangan orientasi dan melambung jauh dari rute balapan ideal yang mestinya mengikuti garis lurus rambu. Namun, perolehan perak pada kesempatan pertama mengikuti SEA Games itu cukup istimewa.

Apalagi baru setahun terakhir ini Ricky menekuni renang nomor perairan terbuka. "Yang mengenalkan saya pada renang perairan terbuka, Kang Dani. Kalau mengenai hasil medali perak ini, saya sih santai *wae*," katanya.

Ricky menikmati perjuangannya di nomor perairan terbuka. Pasalnya, di nomor itu masih relatif sedikit atlet yang terlibat.

Ricky yang berencana meneruskan sekolah ke SMA Trinitas, Bandung, juga didukung penuh keluarganya sekalipun dari pihak sekolah, dukungan itu tak selalu bulat.

"Kalau guru, ada yang mendukung dan ada yang tidak," katanya lugas.

Peluang meningkatkan prestasi pun masih sangat terbuka buat Ricky. Itu dia usahakan dengan berlatih rutin hampir setiap hari di kolam renang Karang Setra, Bandung.

Untuk rencana selanjutnya, Ricky ingin bersaing di lintasan yang lebih kompetitif. Februari mendatang, ia berencana ikut kejuaraan renang perairan terbuka di Portugal. "Kalau ada yang mendukung ya, Ki," ucap Dani yang setia duduk di samping Ricky. (INGKI RINALDI)

KOMPAS/INGKI RINALDI

KOMPAS/BONY ARIYANTO NUGROHO

Pebalap BMX Indonesia, Elga Karisma Novanda (kiri), menjuarai final sepeda BMX putri SEA Games XXVI di Pantai Carnaval, Ancol, Jakarta, Jumat (18/11). Indonesia menambah dua emas dari nomor BMX.

Buamin dan Elga Terbaik di BMX

Jakarta, Kompas — Pebalap BMX putra, Buamin, dan pebalap BMX putri, Elga Karisma Novanda, mempersembahkan emas perdana bagi Indonesia. Dalam final BMX SEA Games XXVI/2011, Jumat (18/11), keduanya melaju paling kencang dan finis pertama untuk membawa pulang medali emas.

Berlomba di sirkuit BMX di Ancol, Jakarta, Jumat (18/11), Elga finis pertama dengan waktu 49,855 detik. Disusul Vipavee Deekaballes (Thailand) dalam waktu 51,977 detik. Suswanti (Indonesia) menghuni peringkat ketiga dalam waktu 59,297 detik.

Saat final dimulai, Elga ada di *gate* ketiga, Suswanti di *gate* keempat, Vipavee di *gate* kedua, Notsuda Wongwai (Thailand) di *gate* kelima, dan Masziyaton Mohd Radzi (Malaysia) di *gate* keenam.

Begitu *gate* start dibuka tanda lomba mulai, Elga dan Suswanti langsung memimpin. Namun, Suswanti terjatuh di belokan pertama karena tersenggol sepeda Notsuda.

Memanfaatkan jatuhnya Suswanti, Vipavee langsung melaju. Ia menyusul Elga yang sudah memimpin.

"Saya tadi fokus saja. Tak tahu kalau ada Vipavee di belakang saya. Namun, kalau sudah menjelang belokan terakhir, ketertinggalan sudah terlalu jauh. Itu tadi sudah mau finis," ujar Elga. Sementara Suswanti, karena jatuh, harus berjuang keras, dan meraih medali perunggu.

"Saya bangga dengan hasil ini. Emas pertama saya di SEA Games ini mau saya dedikasikan untuk negara, keluarga, dan teman-teman saya," ujar Elga, pebalap 18 tahun itu.

Sementara Vipavee mengaku tidak terlalu kepayahan dengan lomba Jumat kemarin meski juga tampil di nomor *down hill* putri dan mendapat perunggu. Bahkan, di nomor BMX, ia justru merasa fit dan bugar. "Turun di *down hill* tidak berpengaruh bagi saya. Di lomba hari ini saya justru senang bisa mendapat perak," ujar Vipavee.

Di bagian putra, dari tiga kualifikasi atau moto, Buamin dan Toni Syarifudin susul-menyusul finis terdepan. Untuk Toni, ia sempat finis keenam di moto kedua, sedangkan Buamin finis ketujuh.

Ketika final, Buamin berada di *gate* 2 dan Toni di *gate* 3. Pebalap Thailand, Jukrapech Wichana, ada di *gate* kesatu. Lalu Panyapon Sornkla di *gate* keempat dan Narong Klinsurai di *gate* kelima. Adapun pebalap Malaysia, Muhammad Aim Mohd Fauzi, ada di *gate* keenam.

Begitu tanda start dibunyikan, Buamin dan Toni langsung memimpin di depan. Melihat Buamin sudah terdepan, akhirnya Toni menjadi penjaga Buamin dari para pesaing lain supaya tidak menyusul Buamin.

Buamin finis pertama melintasi lintasan BMX itu dalam waktu 44,474 detik. Toni finis kedua dalam waktu 45,122 detik. Narong finis ketiga dengan catatan waktu 45,990 detik.

"Saya bisa meraih medali emas ini berkat dukungan pelatih dan teman-teman semua," ujar Buamin, pebalap BMX asal Malang tersebut.

Adapun Toni, saat tahu mendapat perak, terlihat sekali ia kecewa. Selama ini dalam latihan ataupun kejuaraan, Toni selalu yang pertama. "Saya tahu kelemahan saya ada di *gate* start. Saya selalu kurang konsisten di situ," ujar Toni.

Sesuai target

Pelatih BMX, Dadang Harries Poernomo, mengatakan, pencapaian dua emas itu sudah sesuai dengan target para pelatih BMX. "Dalam latihan, kami melihat kemampuan para atlet dan kami yakin," ujar Dadang. Adapun Satuan Pelaksana Program Indonesia Emas (Satlak Prima) Utama sebenarnya menargetkan satu emas saja dari BMX, yaitu dari BMX putra.

Cabang sepeda BMX SEA Games 2011 sempat dirundung masalah terkait problem lisensi dua pebalap putra Filipina, yakni Danny Caluag dan Alexis Vergara. Keduanya dilarang berlaga karena bermasalah dengan lisensi. Keduanya tercatat masih berlisensi pebalap sepeda Amerika Serikat dan juga Filipina. Keduanya juga masih memiliki paspor kedua negara tersebut.

"Kalau masalah paspor, kami tidak masalah karena Filipina menganut dua paspor. Yang jadi masalah adalah lisensi. Selain itu, keduanya masih punya peringkat di Persatuan Balap Sepeda Internasional (UCI) dari poin hasil berlomba di AS, bukan di Asia," ujar pelatih BMX, Sugeng Tri Hartono.

Seharusnya, lisensi itu atas nama Filipina. Juga, peringkatnya atas hasil di Asia, bukan AS. Akhirnya, balapan BMX hanya diikuti oleh tiga negara. Indonesia dengan Buamin dan Toni Syarifudin, Malaysia dengan pebalap Muhammad Aim Mohd Fauzi. Adapun Thailand menurunkan Jukrapech Wichana, Narong Klinsurai, dan Panyapon Sornkla. (HLN)

SUARAWARGA

Kirimkan komentar Anda mengenai SEA Games XXVI ke e-mail suarawarga@kompas.co.id. Setiap hari, e-mail yang masuk akan diundi dan mendapatkan suvenir menarik.

Selama SEA Games, jadi semangat baca koran. Begitu *Kompas* datang, langsung melahap berita-berita SEA Games yang penuh prestasi. Bikin bangga deh! Biasanya agak *males* baca koran karena beritanya kebanyakan korupsi, suap, rebutan kekuasaan, dan lain-lain. Pokoknya bikin *ilfil* (baca: hilang *feeling*) deh! Bravo, atlet Indonesia, Anda-lah pejuang sejati.

Widyaningsih Wiyati, widyaningsihwyt@...

Meski riuh rendah kebisingan kasus korupsi wisma atlet merambat di jalan-jalan Ibu kota hingga pelosok desa, semangat pantang menyerah para atlet tetap benderang untuk mengibarkan sang saka Merah Putih. Terus berjuang Indonesia, majukan langkah, jadilah juara.

Willy Kurniawan, wilio_ubk@...

Ayo Indonesia berjuang! Buktikan kalian hebat. Supaya pejabat-pejabat itu tidak nebeng kehebatan kalian. Kami bangga pada atlet Indonesia, bukan pejabat yang akan sok-sok nebeng nantinya. Ayo Indonesia, semangat! Indonesia Bisa!

Joshua Putra, joshua.putra@...

Rajinlah menabung dan belajarlah berbisnis agar tidak terjadi lagi ada atlet yang di kemudian hari merasa dikucilkan pemerintah. Pemerintah tidak hanya mengurus satu atlet, melainkan ratusan, bahkan ribuan atlet. Satu saran saya buat para atlet yang sedang berjaya, buatlah sebuah komunitas agar bisa hidup mandiri di kemudian hari.

Hikmat Nugraha, hikmatnugraha78@...

Benar-benar menunjukkan Indonesia layak jadi juara: (1) Yessy Yosaputra memecahkan rekor SEA Games: 200 m gaya punggung putri yang bertahan 18 tahun. (2) Regu tenis putra menaklukkan Filipina setelah delapan tahun menanti emas. (3) Dua atlet meraih nomor paling bergengsi: lari 100 m, yaitu Franklin Ramses Burumi dan Serafi Anelis Unani.

W Razif, wrazif@...

Exciting! Hanya itu yang dapat saya ungkapkan atas panen emas yang diraih tim SEA Games Indonesia. Kecemasan terkait persiapan yang sempat bikin dag-dig-dug dijawab dengan emas bertubi-tubi. Terima kasih, atlet Indonesia. Sukses!!!

Werdi Agung Soewargono, werdy_agoenxz@...

Sebelum perhelatan akbar SEA Games dibuka, saya membaca di harian *Kompas* mengenai keraguan akan kesuksesan penyelenggaraan. Akan tetapi, semua keraguan itu lenyap oleh prestasi gemilang atlet-atlet kita. Terkejut dan merinding melihat semangat para atlet dan suporter. *I love* Indonesia. *You're number one.*

Hadi Ismanto, ismantoh28@...

Salut buat perjuangan Tryaningsih. Kendati telapak kaki melepuh, namun tetap berlari hingga garis finish. Medali emas layak buatmu patriot bangsa.

Justina Uli Kartini, Bulaksumur, Yogyakarta

PANJAT TEBING

Atlet Indonesia Meraih Sembilan Medali Emas

KOMPAS/AGUS SUSANTO

Atlet panjat tebing Indonesia, Tita Supita (kanan), mencium Abdila, anak Evi Neliwati, juga atlet panjat tebing, seusai penyerahan medali SEA Games XXVI/2011 di Kompleks Olahraga Jakabaring, Palembang, Jumat (18/11). Tita meraih emas dan Evi berhak atas medali perak di nomor kecepatan.

PALEMBANG, KOMPAS — Atlet panjat tebing Indonesia masih terlalu tangguh bagi atlet panjang tebing negara-negara di Asia Tenggara. Pada Jumat (18/11) kemarin, dua medali emas dari nomor *speed record* putra dan putri kembali direbut atlet Indonesia. Dengan demikian, dari 10 medali emas yang diperebutkan di cabang panjat tebing, kontingen Indonesia meraih sembilan medali emas.

Babak final nomor *speed record* putra dan putri layak disebut *all Indonesian finals* karena semua atlet panjat tebing Indonesia masuk sebagai finalis dan mereka bersaing melawan rekan senegara untuk mendapatkan emas.

Emas di nomor *speed record* dipersembahkan oleh Tita Supita dengan catatan waktu 9,96 detik, perak dipersembahkan Evi Neliwati (16,66 detik), dan perunggu atas nama Ming Xin Judith dari Singapura (12,39 detik).

Evi sempat dua kali terlepas pegangannya sehingga tidak mampu mengejar Tita yang merayap ke puncak dinding panjat dengan mulus.

"Waktu terbaik saya belum terpecahkan kali ini. Di kejuaraan dunia panjat tebing di China, saya bisa mencapai 10,11 detik meskipun saya hanya di peringkat keempat," kata Tita.

Menurut Tita, kunci keberhasilan di nomor *speed* adalah mental yang kuat untuk menaklukkan diri sendiri.

Sementara medali emas nomor *speed record* putra jatuh ke tangan Galar Pandu Asmoro (6,99 detik) dan perak diraih oleh Toni Mamiri (7,12 detik). Kedua atlet panjat tebing Indonesia itu bersaing ketat merebut emas dalam adu cepat mencapai puncak dinding panjat. Keduanya adalah atlet panjat tebing andalan dari sektor putra untuk merebut emas dari nomor *speed*. Perunggu jatuh ke tangan Wengkit Adriel Choo dari Singapura (7,28 detik).

Galar mengungkapkan, catatan waktu di SEA Games 2011 bukanlah yang terbaik. Sebelumnya, di kejuaraan dunia panjat tebing di China tahun 2011, Galar membukukan catatan waktu 6,60 detik. "Saat babak kualifikasi, catatan waktu saya cuma 7,34 detik. Namun, saat babak final, saya tidak membuat kesalahan sehingga bisa lebih cepat," kata Galar lagi. (WAD)

MENEMBAK

Vietnam Dominan, Indonesia Tertinggal

PALEMBANG, KOMPAS — Para atlet dan ofisial tim menembak Indonesia larut dalam kegembiraan ketika Anang Yulianto merebut emas pada hari pertama di nomor 25 meter *standard pistol*. Kegembiraan itu makin meningkat pada hari ketiga ketika Maharani Ardy merebut emas kedua dari nomor 50 meter *rifle prone*.

Namun, kegembiraan itu segera terhenti ketika penambahan medali Indonesia berjalan lambat. Bukan hanya medali emas, medali perunggu pun harus diperjuangkan dengan sangat berat oleh atlet-atlet Indonesia. Secara total, Indonesia hanya mengoleksi dua emas dan dua perunggu dari 14 nomor yang dipertandingkan.

Di sisi lain, kemampuan para atlet dari negara-negara Asia Tenggara relatif seimbang sehingga medali emas pada tiga hari pertama terdistribusi relatif merata. Singapura, Thailand, dan Laos masing-masing meraih satu emas dan Malaysia dua medali emas.

Pada hari keempat sampai keenam, Vietnam mulai unjuk gigi dengan menyapu sebagian besar emas yang diperebutkan. Bukan hanya emas, atlet Vietnam juga sangat bernafsu merebut perak dan perunggu.

Robby Atmadja, manajer tim menembak Indonesia, mengatakan, dua emas yang diraih Indonesia di SEA Games kali ini sudah sesuai dengan target yang ditetapkan sebelumnya. Namun, Anang Yulianto yang diproyeksikan merebut dua emas hanya dapat merebut satu medali emas. Untungnya, Maharani Ardy yang tidak diproyeksikan mendapat emas berhasil merebut satu emas.

Menurut Robby, sedikitnya emas yang diperoleh tim Indonesia disebabkan oleh meratanya kualitas atlet di Asia Tenggara dan tingginya kualitas atlet Vietnam. Jauhnya rentang kualitas atlet Indonesia dibandingkan dengan atlet Vietnam disebabkan oleh minimnya kompetisi di Indonesia serta suplai peluru yang terhambat dan mahal.

"Di Vietnam, kompetisi tingkat nasional digelar setiap bulan dan terkadang satu bulan dua kali sehingga kemampuan atlet semakin terasah dan bibit atlet muda terus muncul. Di Indonesia, kompetisi menembak hanya digelar dua atau tiga kali setahun sehingga kemampuan atlet tidak cukup terasah dengan baik," kata Robby.

Di sisi lain, ketersediaan peluru juga menjadi masalah tersendiri bagi atlet Indonesia. Belum diproduksinya beberapa jenis peluru untuk latihan menembak membuat Indonesia harus mengimpor dari negara lain. Proses impor itu sering terhambat oleh birokrasi negara pengirim dan bea cukai Indonesia sehingga harganya membengkak.

Harga yang mahal dan pasokan yang tersendat membuat latihan atlet tak maksimal. Anang Yulianto pernah mengeluhkan terlambatnya pasokan peluru kaliber 32 untuk nomor *center fire pistol* sampai satu bulan menjelang lomba. "Latihan saya di nomor ini menjadi tidak efektif karena waktu latihan satu bulan tidak mungkin membuat penampilan saya membaik," kata Anang.

Robby berharap pemerintah dan swasta mau menggelar lebih banyak kompetisi dan meminta PT Pindad memproduksi peluru untuk olahraga menembak. "Jika dibina dengan baik, atlet menembak dapat menghasilkan emas sampai tingkat olimpiade," kata Robby. (CAESAR ALEXEY)

Sebuah Epik di Danau Hoan Kiem

Teks : Yunas Santhani Aziz
Ilustrasi : Didie SW

SEA Games XXII/2003, Vietnam. Sebuah epik berlangsung di lintasan sekeliling Danau Hoan Kiem, Hanoi, yang rindang dan berumur ribuan tahun. Sebanyak 18 pebalap memperebutkan juara nomor kriterium. Aturan main 30 kali mengelilingi danau. Bagi setiap pebalap yang menang sprint, pada tiap putaran kelipatan ketiga diganjar emas!

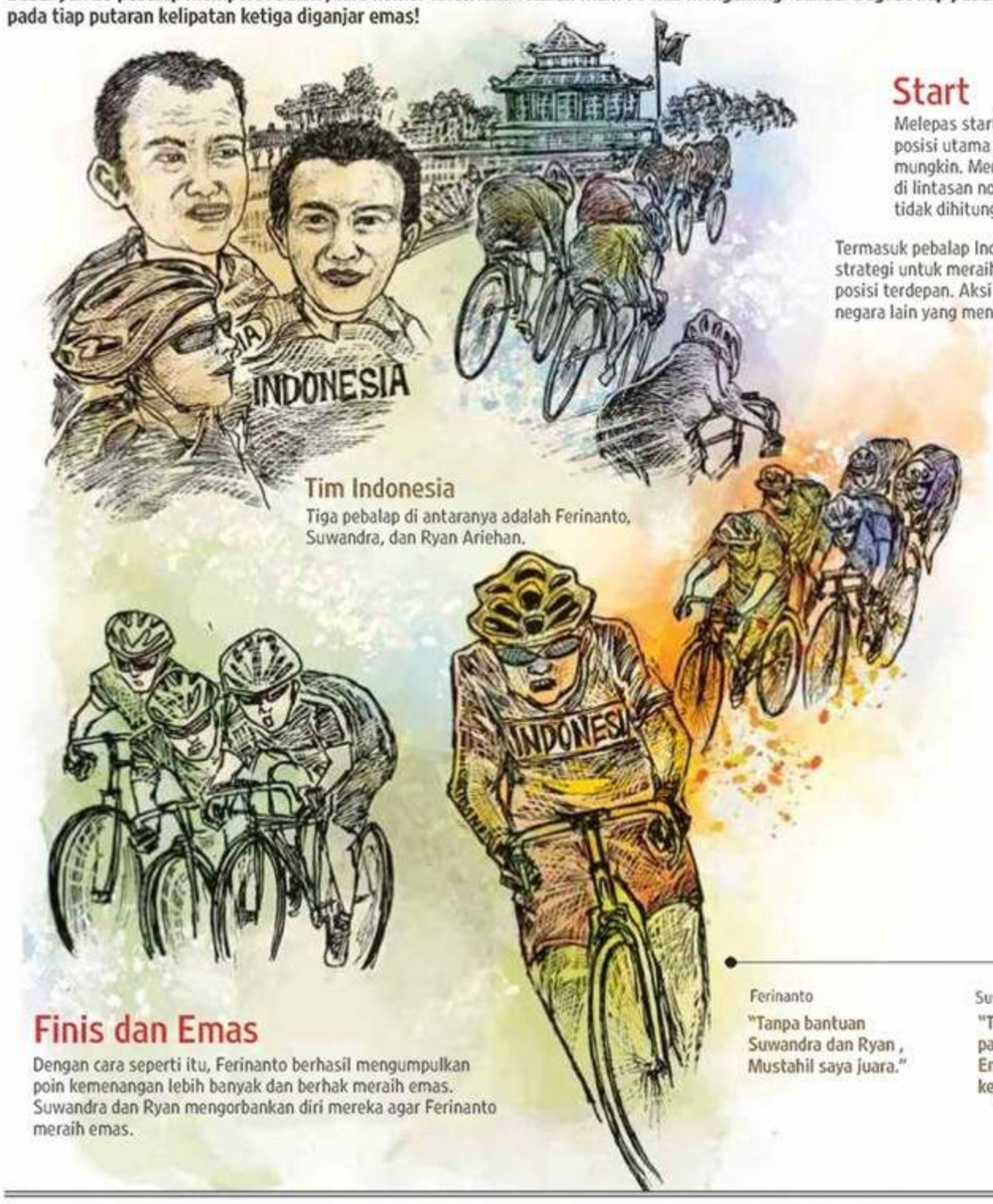

Start

Melepas start, banyak pebalap berebut menempati posisi utama dengan memacu sepedanya secepat mungkin. Mereka justru saling mendahulukan di lintasan nonsprint yang nilainya tidak dihitung.

Termasuk pebalap Indonesia yang kala itu tak mempunyai strategi untuk meraih kemenangan, berupaya merebut posisi terdepan. Aksi mereka diikuti oleh pebalap negara lain yang mencoba mengejar.

Tim Indonesia

Tiga pebalap di antaranya adalah Ferinanto, Suwandra, dan Ryan Ariehan.

Strategi

Tak ada kata terlambat untuk menyusun strategi, Ferinanto beraksi. Dia menyalip semua pebalap untuk mencapai finis di setiap putaran kelipatan ketiga sebagai yang nomor satu. Aturan main Ferinanto menjadi sinyal bagi Ryan dan Suwandra untuk menahan laju pebalap lawan.

Finis dan Emas

Dengan cara seperti itu, Ferinanto berhasil mengumpulkan poin kemenangan lebih banyak dan berhak meraih emas. Suwandra dan Ryan mengorbankan diri mereka agar Ferinanto meraih emas.

Ferinanto
"Tanpa bantuan Suwandra dan Ryan , Mustahil saya juara."

Suwandra
"Tak ada yang kami korbankan. Ferinanto paling siap dan kami harus membantunya. Emas harus jatuh kepada Indonesia, bukan kepada saya pribadi."

DATA & AGENDA

JADWAL PERTANDINGAN FINAL SEA GAMES 2011 TANGGAL 19 NOVEMBER 2011

Bulu Tangkis	Tunggal Putri Tunggal Putra	Istora Senayan, Jakarta
Biliar dan Snooker	Single (Snooker) (Putra)	Opi Convention Hall, Jakabaring, Palembang
Tinju	Bantam Weight 54 kg (Putri) Feather Weight 57 kg (Putri) Light Weight 60 kg (Putri) Pin Weight 46 kg (Putri) Light Fly Weight 48 kg (Putri) Fly Weight 51 kg (Putri)	Basket Hall, Palembang
Balap Sepeda	500 m Individual Time Trial (Putri) 10 km Scratch Race (Putra)	Rawamangun Velodrome 333,3 m, Jakarta
Renang Sirip	800 m Surface (Putri) 800 m Surface (Putra) 100 m Surface (Putri) 100 m Surface (Putra) 800 m Surface (Putri) 800 m Surface (Putra)	Aquatic Center, Jakabaring, Palembang
Senam	Women's Individual All Around Finals (Ball and Clubs) - RG	Palembang
Judo	(66-73 kg Putra) (73-81 kg Putra) (52-57 kg Putri) (57-63 kg Putri)	Judo Hall, Kelapa Gading
Shorinji Kempo	Kumi Embu (Artistic) Pair Yudansha (Campuran) Kumi Embu (Artistic) Pair Kyu Kenshi (Campuran) Randori (Free Sparring) 70 kg (Putra) Randori (Free Sparring) 57 kg (Putri)	Ciracas Sport Centre (Jakarta Timur)
Renang Perairan Terbuka	10.000 m (Putra) 10.000 m (Putri)	Pulau Putri, Jakarta
Sofbol	Women's Team (Putri) Men's Team (Putra)	Jakabaring Softball & Baseball Centre
Renang Indah	Duet Technical Routine (Putri) Team Technical Routine	Aquatic Center, Jakabaring
Perahu Naga	10+1+1 1.000 m (Putra) 10+1+1 1.000 m (Putri) 20+1+1 1.000 m (Putra) 20+1+1 1.000 m (Putri) 10+1+1 500 m (Putra) 10+1+1 500 m (Putri)	Danau Cipule, Karawang, Jawa Barat
Ski air	Jumping (Putra) Jumping (Putri) Slalom (Putra) Slalom (Putri) Tricking (Putra) Tricking (Putri) Overall (Putra) Overall (Putri) Wakeboard (Putra) Wakeboard (Putri) Wakeboard (Campuran)	Danau, Jakabaring Sport City
Angkat Besi	85 kg (Putra) Below 94 kg (Putra) Above 105 kg (Putra)	Dempo Sports Complex

Sumber: Litbang Kompas, diolah dari SEAG 2011

ANGGAR

Merah Putih Tak Mampu Tambah Emas Lagi

DEPOK, KOMPAS — Indonesia tidak mampu menambah medali emas lagi dari cabang anggar. Hingga hari terakhir cabang anggar, Jumat (18/11), regu putra dan putri Indonesia langsung tersisih di babak semifinal.

Pada pertandingan di Balairung Universitas Indonesia, Depok, Jawa Barat, Jumat kemarin, anggar mempertandingkan dua nomor, yaitu beregu floret putri dan sabel beregu putra.

Untuk nomor beregu floret putri, Indonesia menurunkan kuartet Inca Maya Sari, Chintya Pua, Verdiana Rihandini, dan Cut Risna Arita. Pada babak penyisihan, mereka unggul atas regu Malaysia dengan angka 42-34.

Namun, di semifinal, ketika menghadapi regu Vietnam yang memperoleh *bye*, mereka tidak mampu berbuat banyak.

Sebelumnya, regu sabel putri Indonesia menang tipis atas regu Vietnam untuk meraih medali emas. Di nomor floret beregu putri, Vietnam kembali menunjukkan kelebihan mereka dengan menundukkan regu putri Indonesia dengan cukup telak, 42-34.

Nasib regu sabel putra yang diperkuat kuartet Idon Jaya Wiguna, Jamaluddin, Ruli Mauliadhani, dan Hendre Budiantyo tidak jauh berbeda dengan regu floret putri Indonesia. Bahkan, regu sabel putra Indonesia langsung gugur sebelum melangkah ke semifinal.

Mereka menyerah kepada regu Malaysia dengan skor 38-43. Kekalahan Indonesia ini di luar dugaan mengingat pelatih Indonesia, Sutijpto, sebelum ini selama enam tahun melatih atlet Malaysia. "Indonesia sudah tahu kekuatan kami," ujar Ridwan Abdul, manajer anggar Malaysia.

Hanya satu emas

Dengan hasil tersebut, berarti anggar tidak mampu memenuhi target perolehan dua medali yang ditetapkan KONI Pusat dan Satuan Pelaksana Program Indonesia Emas (Satlak Prima). Padahal, Ketua Satlak Prima Tono Suratman merupakan Ketua Umum Pengurus Besar Ikatan Anggar Seluruh Indonesia (PB Ikasi).

Namun, menurut Eman Sumusi, Ketua Bidang Pembinaan Prestasi PB Ikasi, jika dilihat secara keseluruhan, ada peningkatan raihan medali tim Indonesia. "Sebab, dari 12 nomor yang dipertandingkan, ada delapan nomor dengan atlet Indonesia tampil di babak final," tuturnya.

Hanya memang, lanjut Eman yang juga menjadi pengurus di KONI Pusat, dari delapan nomor final, hanya satu nomor yang keluar sebagai juara.

"Itu pun melalui perjuangan berat. Sebab, di babak final nomor beregu sabel putri, Indonesia hanya menundukkan Vietnam dengan angka tipis, 45-42," katanya. (NIC)

PERAHU NAGA

Lima Emas, Target Tim Raja Asia

KARAWANG, KOMPAS — Indonesia, yang bisa disebut sebagai raja Asia di cabang perahu naga, menargetkan lima medali emas di perahu naga SEA Games yang mulai digelar Sabtu (19/11) ini di Situ Cipule, Karawang, Jawa Barat. Myanmar menjadi ancaman terberat di nomor putri.

Terdapat 10 medali emas perahu naga yang akan diperebutkan. Pada Sabtu ini dilombakan nomor putri 12 kru 1.000 meter, putra 12 kru 1.000 meter, putri 22 kru 1.000 meter, dan putra 22 kru 1.000 meter. "Semoga besok kami bisa merebut dua emas. Syukur bisa sampai tiga," kata Kepala Pelatih Atlet Perahu Naga M Suryadi di Karawang, Jumat.

Dari keseluruhan nomor yang dilombakan, Suryadi menargetkan lima medali emas. Target ini lebih ringan jika Sabtu besok Indonesia bisa meraih tiga medali emas.

Di SEA Games 2007, sebagian besar emas putri direbut Myanmar. Indonesia hanya mendapat medali emas di nomor putri 12 kru jarak 1.000 meter. "Itu pun mungkin karena kami sedang beruntung karena perahu Myanmar hanya tertinggal 0,01 detik dari perahu kami," kata Astri Dwi Jayanti, atlet perahu naga.

Sulit membayangkan

Astri dan rekan-rekannya kesulitan membayangkan kekuatan Myanmar saat ini. Sebab, di beberapa kali uji coba di Penang, Malaysia, dan Korea, Myanmar absen. Myanmar juga tidak absen di perahu naga Asian Games Guangzhou (China) 2010.

Menurut Astri, kondisi itu menyulitkannya membaca kekuatan Myanmar.

"Sejauh ini yang kami tahu, Myanmar memiliki *power* sangat bagus dan kerja sama yang kompak," kata Astri.

Selain Myanmar, ujar Suryadi, Thailand juga perlu diwaspadai. Dari beberapa latihan terlihat bahwa atlet perahu naga Thailand jauh berkembang dibandingkan dengan sebelumnya. Kecepatan dan kekompakan mendayung atlet Thailand bagus.

Manajer Kompetisi Dayung SEA Games XXVI M Assyidiq menjelaskan, semua lintasan telah dipersiapkan dengan baik, termasuk pengeras suara start. Dia berharap tidak ada lagi keluhan mengenai kualitas suara start seperti saat kayak dan kano digelar. "Kami telah menyiapkan semua perahu naga. Atlet dari negara lain meminjam ke panitia," ujarnya. (MHF)

Gagal Melaju ke Final

KOMPAS/WAWAN H PRABOWO

Atlet wushu putri Vietnam, Thi Bich Nguyen (merah), melepaskan tendangan ke atlet Indonesia, Hotma Dearma Purba, dalam nomor *sanshou* kelas 48 kg SEA Games 2011 di Tennis Indoor Senayan, Jakarta, Jumat (18/11). Hotma Dearma Purba harus mengakui keunggulan Thi Bich Nguyen dan gagal melaju ke partai final.

T: Saya penasaran, Pak, tentang keadaan di Wisma Atlet. Karena katanya mereka tidak nyaman? *-Wahyu Suradji, Yogyakarta.*

J: Sudah dari jauh hari sebelum pelaksanaan SEA Games kami telah menginformasikan segala informasi tentang Wisma Atlet, termasuk kapasitas kamar yang dapat disesuaikan dengan kebutuhan. Untuk kamar mandi, ada yang dalam kamar, ada yang di luar untuk kebutuhan ekstra. Sejauh ini tidak ada keluhan berarti, apalagi Wisma Atlet berada di dalam Jakabaring Sport City, sehingga memudahkan mereka untuk mencapai venue, yang dapat ditempuh dengan berjalan kaki.

T: Bagaimana dengan tukang becak di Jakabaring, Pak? Beberapa hari yang lalu ada berita kalau mereka tidak dibayar, sehingga yang tadinya naik becak gratis, mereka memungut bayaran. Apakah sekarang masih gratis atau pengunjung masih harus bayar? *-Christoporus Rory, Jakarta*

J: Becak di kawasan JSC gratis. Permasalahan waktu itu murni kesalahpahaman mengenai metode pembayaran. Panitia SEA Games XXVI melakukan pembayaran setiap empat hari sekali.

T: Untuk konsumsi para atlet, makanan apa saja yang disajikan di Dining Hall Wisma Atlet? Apakah mereka harus makan di sana atau boleh makan di luar? *-Sari Indrajaya, Makasar.*

J: Dining Hall yang siap melayani para atlet 24 jam dengan menyediakan beragam makanan, mulai dari makanan tradisional masing-masing negara sampai menu-menu internasional. Untuk menyiapkan menu-menu tersebut, pihak Dining Hall bekerja sama dengan juru masak dari berbagai hotel berbintang di Palembang, serta juru masak khusus dari negara yang bersangkutan untuk menyiapkan menu-menu, yang nilai gizi dan tingkat higienisnya selalu dipantau oleh tim ahli nutrisi. Setidaknya ada 60 juru masak yang diturunkan langsung untuk memenuhi kebutuhan para atlet selama 24 jam non-stop.

Kolom ini untuk menyalurkan antusiasme dan aspirasi masyarakat yang peduli terhadap penyelenggaraan SEA Games.

Dijawab oleh: **H. Alex Noerdin, Gubernur Sumatera Selatan**

26th SEA GAMES INDONESIA 2011 JAKARTA-PALEMBANG

Rezeki dari Sebuah Pesta

KOMPAS/RADITYA HELABUMI

Topi bergambar burung garuda adalah salah satu atribut yang dijual di sekitar Stadion Gelora Bung Karno, Jakarta, menjelang pertandingan Indonesia melawan Malaysia dalam babak penyisihan SEA Games XXVI, Kamis (17/11).

KOMPAS/LUCKY PRANSISKA

Pedagang musiman memanfaatkan momen SEA Games untuk menjajakan cendera mata kepada pengunjung di sekitar pintu masuk kompleks olahraga Jakabaring, Palembang, Sumatera Selatan, Jumat (11/11).

KOMPAS/PRIYOMBODO

Pedagang kelontong menyaksikan atlet jalan cepat yang berlaga dalam jarak 20 kilometer putra SEA Games XXVI/2011 di kawasan kompleks olahraga Jakabaring, Palembang, Sumatera Selatan, Minggu (13/11). Ramainya pengunjung SEA Games menjadi berkah bagi pedagang kelontong di kawasan tersebut.

KOMPAS/LUCKY PRANSISKA

Becak menjadi salah satu transportasi di kompleks olahtaga Jakabaring, Palembang, Sumatera Selatan, Jumat (11/11).

KOMPAS/PRIYOMBODO

Petugas yang menjadi maskot Modo beristirahat seusai menghibur pengunjung di arena gulat SEA Games XXVI/2011 di Gelanggang Serbaguna Jakabaring, Palembang, Sumatera Selatan, Kamis (17/11).

KOMPAS/WAWAN H PRABOWO

Pekerja menata sepatu bergambar maskot SEA Games 2011 di Seagstore Plaza Senayan, Jakarta, Jumat (11/11). Selain sepatu, tempat tersebut juga menjual pernak-pernik SEA Games, seperti kaus, *mug*, topi, tas, pin, kalung lampu, serta maskot Modo dan Modi.

KARIER

www.kompaskarier.com

UNTUK PEMASANGAN IKLAN HUBUNGI: 021 **2567 6000** & **2567 6076** | SMS **0812 843 8888**

TOMMY B UTOMO

Budaya Bertanya

"Ada pertanyaan?" Demikian kita sering mendengar atasan, presentan, ataupun fasilitator pelatihan menutup topik pembicaraannya. Tidak jarang kita menemui situasi hening, tanpa ada orang yang mengacungkan tangan untuk bertanya. Beberapa orang yang berusaha menganalisis mengatakan bahwa bangsa kita adalah bangsa yang pemalu, sehingga "mohon maklum" jika tidak banyak respons terhadap presentasi yang sudah berlangsung. Benarkah tidak adanya pertanyaan ini dilatarbelakangi oleh budaya malu? Atau, justru di budaya kita berkembang kebiasaan mematikan pertanyaan sehingga individu memang tidak menyuburkan kebiasaan bertanyanya? Kita melihat kadang peserta *meeting* atau pelatihan memasang ekspresi "*cape deh*" atau "*emang gue pikirin*", bila kebetulan ada orang yang berminat mengajukan pertanyaan. Orang yang sering bertanya dan mengajukan pertanyaan bahkan kerap dicap sebagai orang yang "*rese*".

Meskipun seolah mendorong orang untuk mengajukan, tetapi tak jarang ada pemimpin rapat atau atasan yang malah memasang wajah tidak senang atau bahkan menyerang jika ada orang yang bertanya atau mempertanyakan informasi yang diberikan. Ada pendapat bahwa mengajukan pertanyaan dianggap sebagai tindakan yang kurang merespek. Terkadang, jawaban atas pertanyaan yang muncul berupa jawaban singkat, seperti "tidak mungkin" atau "tidak bisa", tanpa mengolah atau menganalisis pertanyaannya lebih lanjut. Hal seperti ini tentu seketika mematikan pertanyaan produktif. Individunya malas bertanya karena merasa bahwa pertanyaan harus sudah mengandung jawaban di dalamnya. Individu takut dianggap dungu dan "*innocent*". Padahal, di dalam pendidikan kemiliteran yang terkenal sangat instruksional dan otoriter, para serdadu dilatih untuk mengajukan pertanyaan.

Kita seharusnya sangat prihatin dengan keadaan ini, karena masyarakat seperti ini terdorong tumbuh menjadi masyarakat yang tertutup terhadap kemungkinan-kemungkinan, penemuan inovasi, bahkan pengembangan. Bila kebiasaan ini tumbuh, masyarakat bisa berkembang menjadi masyarakat yang tidak menyadari lagi asumsi dan motivasinya. Matinya kebiasaan bertanya ini, bisa tidak disadari sebagai matinya inisiatif kita sebagai anggota masyarakat Bayangkan bila dalam suatu rapat tidak ada pertanyaan, "Apakah....itu?" "Mengapa terjadi...?" "Apa yang melatarbelakangi gejala itu...?" "Mengapa tidak...?" Terasa sekali bahwa tim atau lembaga tersebut hanya menjalankan apa yang sudah digariskan. Tidak ada sikap kritis terhadap praktik yang sedang berjalan.

Pertanyaan identik kontribusi

Apa pun bentuknya, kita bisa menganggap bahwa setiap pertanyaan yang diajukan ke perusahaan, lembaga, atau pemerintah adalah kontribusi individu. Misalnya, individu yang mempertanyakan mengapa gajinya tidak naik sesuai harapan, bisa memberi indikasi ketidakpuasan, ketimpangan penilaian, kurangnya informasi, dan masih banyak hal lain yang mungkin bisa dikembangkan. Tony Hsieh, CEO Zappos, perusahaan sepatu *on line* yang sangat sukses, berpendapat bahwa kelompok di perusahaan perlu memformulasikan pertanyaan secara berkala. Menurut Tony, pertanyaan menimbulkan pembicaraan. Pembicaraan membangun spirit memikirkan masa depan dan perbaikan bersama. Bahkan, Zappos kemudian menerbitkan pertanyaan-pertanyaan karyawan sebagai buku budaya mereka yang mengemukakan "*true feelings, thoughts, and opinions of the employees*", yang karyawan jadi merasa sebagai "pemilik" perusahaan yang bertanggung jawab.

Budaya bertanya sebetulnya bisa membantu kita untuk tidak selamanya melihat masalah sebagai keterpurukan, tetapi langsung sebagai materi "*problem solving*" yang perlu digarap. Dengan mempertanyakan tindakan yang hampir menetap sebagai *habit*, kita pun bisa lepas dari belenggu rutinitas. Bahkan, kita pun bisa dengan toleran melihat keberbedaan dan mencari "*power*" dalam keberbedaan. Mengapa kita tidak mengambil manfaat dari keberbedaan? Mengapa kita tidak melakukan "*combine forces*"? Pertanyaan bisa diibaratkan seperti "*turbo-charger*" yang merupakan katalis menuju wawasan-wawasan kreatif.

Terbuka terhadap segala kemungkinan

CEO Google Eric Schmidt mengatakan, "*We run the company by questions, not by answers*". Banyak hal yang harus dipertanyakan oleh Google sebagai perusahaan yang sudah sukses itu. Misalnya saja, apa yang harus kita lakukan dengan uang "*cash*" yang ada? Upaya apa yang paling efektif? Jane Harper, tokoh pengembangan SDM di IBM yang sudah bekerja selama 30 tahun, saat angka "*turnover*" melonjak tinggi-tingginya, mempertanyakan kembali, mengapa dulu orang *enjoy* bekerja di IBM? Ternyata hasil survei kecilnya mengatakan bahwa orang menikmati bekerja dalam tim kecil, yang tantangannya jelas, komunikasinya intensif, dan *impact*-nya pun terasa kuat. Inilah cikal bakal pengembangan program "Extreme Blue" yang kemudian berkembang menjadi wadah inovasi dan mengembangkan talenta.

Kita memang perlu berlatih untuk mengajukan pertanyaan yang berbobot dan bukan sekadar pertanyaan "asbun" atau melemparkan teka-teki konyol seperti yang banyak kita saksikan di berbagai media sosial, yang membuat orang mengernyitkan wajah. Kita pun perlu menyimak pertanyaan, menganalisis, atau bahkan mengendapkannya dulu sebelum menjawab, daripada memberi jawaban atau komentar yang tidak jelas atau asal-asalan. Bila masih mengalami rapat-rapat yang "garing", kita bisa melihat betapa kita masih jauh dari kondisi ketika orang sudah menerapkan "*questionstorming*". Kita masing-masing bertanggung mengisi setiap pertemuan dengan sebanyak mungkin pertanyaan agar ide ataupun praktik yang sedang berlangsung bisa dikembangkan lebih lanjut. Tentunya kekuatan bertanya ini perlu dilengkapi dengan kekuatan observasi, bergaul, bereksperimen, dan terlatih pula.

Eileen Rachman & Sylvina Savitri
EXPERD
"Executive Coaching"

EXPERD
CONSULTANTS, ASSESSORS
TRAINERS, SENIOR MANAGERS
Plan Your Future, Drop Your CV:
hrdexperd@experd.com

CARI KERJA

Bantu susun neraca,L/R,SPT ma sa&tahunan,setting MYOB.Hrga terjangkau.Hub.0818 0600 3556

Bantu susun neraca,l/R,tax& audit, email: konsultaccounting @yahoo.com 02151255457

Butuh Partner untuk Meningkatkan Sales? Berpglmn 10Thn Di Pershn Multi FMCG Sales, Dist,Mkt.hub:Aji 083873701982

Driver,handal&Loyal,phm jl DKI, hr/bl,personalG,tpcya sjk97. 021-53653841/081210907510

Ex BEJ 9th, mnfktr/Jpng 3th, Fin & Acctg, Bdgtng. Rudy 021-4655-9410,0811-188-8561

Melayani Konsultasi Praktek Hukum & Etika.Hubungi SMS : 0813 7068 1142

Pria 43th,pglm kord pndkn 9th H offc 8th,M off,lap keu, brsdia dtmptkn lr kt Hub:0811617243

Sales Marketing Loyal, Jujur BsMandarin Cr Ush U/Pasarkn diBandung+JABAR Pny Toko di PusatKota+Armada Sedia Beri Jaminan T.08164868193

LOWONGAN

LAIN-LAIN

A FREELANCE
Freelance Project Doc. ±25Jt/ Project Doc.Call:081298587569

A National Plus School (High School) in Pontianak (KalBar) invites qualified and dedicated applicants to join us to teach: a.Mathematics, b.Sciences, c. Sosial Studies; d.Geography with min S1 degree Akta 4 &IGCSE knowledge is preferable (good skill of english is a must) E:info@tunasbangsa.sch.id ; / liongfuina@tunasbangsa.sch.id

A Thai & Chinese Resto at Klp Gading & Emporium Pluit Mall needs Resto Managers,Captains Cashiers, Cooks, Steamers, Fryers, Waiters & Waitresses. PO BOX 3883 JKP 10038

Acc,Adm,BM,gdg,Hrd,Spv,incm 2-8jt Sms nm,usia,pnddkn,ibu. GRACE 085718645931 Lsg krj!!

Account S1 pglm 3-5th wnt bs kmptr & pajak.Rodateknotama comerlang Jl.Anggur 1 C5/3 Ciledug indah 2 Tgr 15158

Accounting wnt max.28th min D3,jujur, ulet,teliti. PT.Treetop Pyramid Jl.Daan Mogot KM.16 Daan Mogot Baru KJE No.14 Cengkareng - Jakarta 11840

Ada peluang kerja?utk Guru TK, min.llsn SMA. tpt trbatas. Hub : Jtwrgn:8460924. Bksi:8811168.

Adm,Keu&Gdg p/w Peng/Non 2 jt/Bln+Lsg Krj.HarcoMgg2.0858 10318880/96113158 Up.Jihan

Adm,W;Design Grfs P/W Word, Exel/Corel,AI,PSD.Lmr:Jl.Klingkit III/81 rt03/12 Bjg Indah,CGK

Adm/Spv Produksi,pglmn,20-30 th,Bs Komp,Dom Jakbar. Lmrn Krm Ke:Komp.BNI'46 Blok BB I No.8 Rt.8/4 Jl.Tubagus Angke Pesing Jakbar 11460

Admin Min. D1 Acc & Sales Komp. Kirim CV: Duta Harapan Indah P/37 Jakarta 14460

Admin staf-D3/S1 siap-krj wnt max28 MsOfc rapi pglm-dibidny CV kirim fei2788@yahoo.com

Adm&SalesCounter,Max21,Wnt Smk,Single,Bs Komputer,Dtng Lgsung Kanaan Honda Pondok Gede Ry 49 Jaktim:87780238

Adv & Printing di Bekasi bth: Bag.Setting, Customer Service & Kurir, Single Serius Hub. 02188342968

Agis+ : Bth sgr, cashier, stf logstic,SPG/SPM,mx35th(W/P) pglm min1thdbdgnya, min.SMU. Krm ke: PIM.1, lt1, blok B1, Jl. Mtro Pdk Indh. Jaksel 12310.

AIM for English, Jakarta's unique language school now hiring experienced Receptionist Immediate Start.Excellent salary&benefits.Based in Manggarai.CVto:info@aimjakarta.com

Akhir thn event,Bth 80 Spg/B, Spv. Fee/gaji besar,Karir bagus. Kirim hrd.maxpro@gmail.com

An advertising agency located in palmerah/slipi are looking for: Personal Assistant (PA) -max.1yr experience -easy going, active person & hard worker -good adm skills & english both writting & oral.CV email to admin@centricfive.com

An advertising agency located in palmerah/slipi are looking for: Account Excutive (AE) -max 3yrs exp -easy going,active person,hard worker -good admin skills -have a good negotiation skills & English both in writing & oral -able to work over time CV to: admin@centricfive.com

An exciting event open recruit ment for Spg/B.Salary/Fee+bns 1,5-4jt/mth Intrvw fatmawati mas blok b214(sblh RS Setia mitra)021-94988898

An Int'l Company seeking for Education Consultant to join Our Jakarta Office in Tanjung Duren. Req: Female, min 23yo, Fluent in written & spoken English,min College Educated, Exp in Consulting / Marketing preferable. If you have above criteria, sent Your CV & newest photo (4 x 6) to: sydney@isn-edu.com. Latest by 30 Nov 2011

Anda Bth Krj?Trm Lsg Krj u/ Admin.p/w,Max 58th.sms sgr dt Dri ke DEA,SH 085692478928

Anda Ingin Brkarier didunia Pndkn,Sal 3-8jt Sbg Pgjr Mat kim,bio&hrd/mrkt/IT,mhsw/S1/ S2 ITB,UI,UGM,UNJ,dll.Max.28 th,Krm Lmr ke Jl.Hang Jebat Raya No.7 Kby Baru Jak-Sel

Anda P/W ingin jd Artis Pemain Sinetron&Mdl Iklan/Klip? Pasti! H:02196966992/082124264140

Apoteker & Accounting u/luar pulau (Alor NTT) Hub: 081230318999 / Apotek SS Jl.Tenggiri 6 Kalabahi - Alor

APPLY:PA / Secretary,3yrs PA / 5Yrs Exp. Eng Must, 18jt-22jt 081806705949

Apt K24 bth sgr 1.APP min S1 Apoteker 2.AA min SMF 3.Acc &Fin min D3; P/W max 30th pglmn min 1th. Krm: Jl. Cikajang No.23, Keb.Baru JakSel

Ars/Interior contractor bth Estimator/PPIC/Spv,CV email ke:pt.dehands@yahoo.co.id

Arstek,Int.dsign, 3Dmker,Drfter dbthkn cpt, pglm min2th. krm lmrn lgkp, pfolio ke: khawshak @yahoo.com +gaji, dom. jkt brt

Artis Prod.House dicari Wanita utk Model Iklan & Sinetron & Foto Model.Fas.Honor Istimewa +Royalti,Kend.Mobil.Kirim CV+ Foto selsh bdn,Foto 4x4 Warna email:iklan.model@yahoo.com Hub.46240407

Asisten Apoteker,pglmn min. 1th.krm Lmr,CV.SIK ke:Apotek Anugrah Sehat,Sunter Agung Utr Raya A360/21 jakut 14350

Ass Apoteker,apotik Prm Kara waci ,SMK Farmasi, max30thn, sms Indarto 0817722237

Asst Mgr HRD, Min D3, Inggris Pglmn,M.Office,Dspln,Mndri Krj Keras,Sms: 0878 8867 2656

ASSTN Dir, English,Aktif, W/P.-28th,D1/S1,kemang ssscmd@indosat.net.id

AT 3Jam Data Entry Doc Kntr P/W 35-60 saja,Good Incm SMS 081294188427

ATTENTION!! Bth Byk Mgmnt Trainee,Team Leader & Crew Promotion utk Launching produk2 importmax 28th& komunikatif "Basic salary+bonus+karier" Up Wendy 021-97650781 /021- 99668596 (www.orinsadv.com)

Bakery sedang berkembang mencari SPG & Asst Baker. Wnt, min SMK/SMA, max 25th. Lmr krm ke Loyang Pastry Shop, Jl. Woltermonginsidi No. 38A-B, Keb Baru, Jaksel

Bbrp Acctg, S1/D3 Ak, pengalm audit, piutang, Excel, domisili Tangerang & sktrnya. PO Box 327 Tgr 15001 / Fax 59372409

Bengkel Body Repair Bth.Kepala Lapangan,Tukang Poles,Pengala man ±5th,Hub.021-92865019

Bimbel BTA 70 kota wsta cbbur Bth sgr guru math, fisika,B.ingg B.IndoUsia max30thGaji mmskn Krm ke btacibubur@yahoo.com

Bimbel di Bintaro Bth Guru SMA Pljrn UN, Mrktg Min.SMA pny mtr,Ob SMP Hub:74861721

Bimbel SMP&SMA Bth:Guru Fulltime Fis,Kim,Mat,gaji menarik.Krm CV:Sumagung 3, R2/8 Klp Gading,Jakut 14240

BPR sdng brkmbg bth:1.Ka.Cab. S1,pglmn dibid.bank min 2th;2. Mrktg(25 org),min D3,pglm 1th, gaji Ttp+insentif;3.Acc&SPI,min S1,pglmn 2thn di bank; 4. Legal Officer,S1 Huk.lmm krm PT.BPR Ragasakti,Komp.Pondok Lestari Blok CII No.7 Ciledug Tangerang

Bth 1 Org Aspri,Wnt,Single,max 30th, S1 Humas/ Komunikasi ,1 Org Aspri, Pria, Single max 30th, S1 Manajemen. Mahir Kmptr ,B.Ing Fasih,Bersedia Krj Lap ,Tgs keluar kota,Dpt bekerja sama dalam Tim.Kirim CV PT.Duta Marine,Gd Menara Duta Lt.7, Wing A Jl.HR Rasuna Said Kav 89 Jaksel 12910/email: hrd_nata@yahoo.com

Bth 1)Sales/MD,Pglmn Modrn/ Trd Jual fmcg/sandal/kaos kaki, Pny Spd Motor.2)SPV Logistic, Pria,Bs Excel/Word,English.Krm Rukan Puri Niaga 3 Blok M8/1C, Puri Kencana, Jkt-Barat 11640

Bth 1.Sales(P/W),pglmn Bhn Bgn,Cat,Teknik,2.Acctg(P/W) Dom.cikarang,bks,jakut.CV&Lmr Email ke:yudi_astro@yahoo. com.au/0811157492,8936577

Bth 100org divry rest wil Jbdtbk SLTA,mx30th,Mtr Sim C PT. Huda Express Jl.Permata Pamulang kav.9 Pmlng-Tgr.97778348

Bth 3 org OB&Messenger+2 org Staff Logistik u/diGandul-Depok.Kirim Lmrn:PT.Kori Indah Permai,Perum Bougenville Residence, Kantor Pemasaran Blok B3 Jl.Gandul Raya Gg.Musholla At-Taqwa Rt.8/8 Gandul-Depok

Bth 200 krywn tetap,PT.Global Dinamika Persada, u/pss: Keu, Adm,Personalia,Gudng, Recept, Kurir,B.umum,OB.Syrt:min.SMU /K,D1-S1, pnglmn tdk utama, max.28th,bkn agency.Lmrn antar lsg ke Jl.Letjen.Suprapto No.30D (smpg BCA Galur) Cempaka Putih, Jak-Pus. Pkl:10.00-16.00, Ping lmbt 26 Nov '11

Bth 3wnt Adm(bs kmpter) Kasir &penjualan.minSMU,sglo.bw lsg CV: Toko Tphone. ITC Roxy mas lt3/85A.ph 6314152, 70696933

Bth : Waiterss & Cook Helper, Pglm 1 th, mx.30 th, SMU,u/ area dlm LotteMart Kuningan City, Bintaro, Gandaria City, Po Box 6211 JksGn 12011

Bth Acc u/pnsnn,exphk 30-65 th,ktr Hj&umrh.H,Nurhasanah 081316006822/081905637112

Bth Acc, Captain, Cashier, Gu dang, brpngalaman. Lmrn Jl.Jatiwaringin Raya No.7

Bth Acc,Auditor,Adm(bs Excel); Supir Sim B1,areaPIK waterbom Jakut Email/Hp:083899388899 indonusamandiri@yahoo.com

Bth Adm, Purchasing, Security. Kirim ke Jl.Kebayoran Lama No.23-23A JakSel 12220

Bth Admin,Sales,min SMA, Wanita,Single,max 29th.Hub: Glodok 021-6269708

Bth Bag.Oprasional,Pria,single, max 26th,min SMU sdrjt,SIM C, mtr sdri,siap shift&kontrak.CV krm ke PT.Andalan Arthalestari, Krm Po Box 2381 Jakarta 10023 Kode " OPR " pd Amplop & CV

Bth Bbrp Programmer(Aplikasi & Web)u/Project disingapore. email CV: hrd@indoaccess.co.id

Bth bbrp Tng dgn kualifikasi sbb a)S1/S2 Sipil pglmn di Konstruksi Jln,u/ditempatkan diluar kota Bhs.Inggris aktif,pglm min.5 th b)Adm min.D3,pglmn menangani Adm Tender.Lmrn krm Jl.Salak Masir No.1 Tjg Duren Jakbar

Bth Bimbel LP3I 1. Mrktng, min D3,Pny Mtr, 2.Guru Smua Mapel Dmsl Jak-bar CV ke 5551270 lccmirinda@yahoo.co.id

Bth Bnyk kurir kartu kredit Wilayah Jabodetabek - punya motor. Hub: 081-767-10-000.

Bth Byk Asisten Apoteker Pera wat Non Medis Cining Serv. Apotik Klinik Budi Pratama Jl Ry Tengah/26 Gdng P.Rebo Jktm

Bth byk Sales Counter Ambas sador, MT.Haryono,TaMini,Cempaka Mas,Puri Indah,Permata Hijau. Sma/Smk Max.35Thn. Gaji 1,6Jt. SMS: 081-767-10-000.

Bth BykOperatorCetakDigital u/ Arena Printing (A3&Plotter)Gj min2jt ditmpkan Di Jkt Krm CV Ke : info@arenacetak.com

BTH Cepat!! Pegawai Tetap Kntr u/Adm,Gdg,Recept, Sektaris,Oprtor,HRD,Acc, CS,OB&Managerial.Min SMU-S1 P/W single,max.26th,Bebas biaya& bukan Yayasan.Lmrn lsg Intrv PT.NEI Group, Grand Mal Bekasi-Kranji Blok B.61 Smping Bank Panin.Plg lmbt 26 Nov, Pkl:10-15wib. Ph:021-88856279

Bth Cepat:Design Pola CV Kirim Via Pos Ruko Mahkota Ancol Blok B/28

Bth Channel/Marketing Executive Sdh Punya Customer(diutm kan) min 3jt/bln Kirim CV Ke : info@arenacetak.com

Bth Chef, Cdp, Cook, Pastry, Bar tender, Cashier & Server.Jl.Keb Lama No.23-23A JakSel 12220

Bth Chef Khusus Indofood & Bar tender khss Indo dessert,bs bhs Ing,brsedia ditmptk di LN.Jl.Keb Lama No.23-23A JakSel 12220

Bth Cook u/Kpl Pesiar Royal celebrity,asamara,apolo,costa pr incs,training 1bln biaya mrh ,Bina Wisata Jl.Terusan Kuningan/8 T:5278438-98100275

Bth Cook,Cook Helper(Western) ,Cost Control,Waiter,Bartender ,Kasir(pglmn),Butchor(pglmn) ,OB.Krm ke:Seven To 7 meat Shop&Cafe,Ruko Cordoba G 21-22,BGM,PIK,Jakut 11470. Tlp:021-56983504(Herman)

Bth cpt 20 org Staff promo,10 staff sebar brosur,5 TL utk event area bekasi.max.30th, supel,pnmpln mnrk,dpt bkrj dlm tim 1.2-2jt/bln+komisi.dtg lsg intrvw diruko grandmal bekasi blok B-49. herdy 91189922

Bth cpt ACC & Skrtrs,Wnt,Max 35th,S1 Acc,pajak/D3 Skrtrs, B.Ing & Mdrn.Lmrn:PT.Fuyinto Sentra Mampang,Jl.Mampang Prapatan Raya No.28,Jkt 12790

Bth Cpt Barista wanita/juicer/ Casher.Lulus SMA.Datang lgsng senayan City Lt.5 Coffee King

Bth cpt cook Helper(pria),Ksr (smu),Admin(S1)wnt bs compt, mnrk,max.23th,single,sedia krj shift,krm:Happy Puppy Lapiazza lt.2 Klp Gading Jakut-14240

Bth Cpt CS,Tele,ADM,min SMA.Krm CV:Galeri Niaga Mediterania I G8K PIK

Bth cpt Designer Interior, pglm bs 3Dmax,cad,vray & Drafter bs gmbr kerja. Lmrn+cnth gmbr 3D email: janti_s@hotmail.com

Bth cpt krywn/ti pss:Adm, Rcpt, Gdg, ksr,spg&Accountg (Urgent) syrt tdk sdg kul/krja,max 27 th,min SMA/sdrjt P/W.Krm via pos/dtg lgsg EXciter Group Jl Rawasari Barat 1 No.E9 Cmpka Pth Jakpus(dpn lpgn olahraga Arcici)083877729087 (Ramly)

Bth cpt p/w Robotika u/ cbg Cibubur llsn/mhsw full/partime ddk trainer & mktg diutmkn jur teknik,inf inc mnrk kirim CV ke: info.superchamp@gmail.com

Bth Cpt Security&Staff Dlm Kntr ADM,RCP,GDG,SMU-S1 Sdrjt 18-50th Non SLS,Lsg Krj Inc s/d 2Jt/Bln u/Intrvw SMS dt diri:ibu Alya 082134020642

Bth Cpt Tentor Tetap UN/SPMB Muda & Hndl S1/Mafiking-IPS Hub:GAMAJOGJA:7757660(Dpk I), 36664396(Pmlng),77835418 (Dpk 2),68871575(Cmnggis)

Bth cpt Tiketing D3 Prwst/ SMiP jjr penglm 3th Travel lsg Bintaro Utm9,blok HA1/21A

Bth cpt Waiter / tress u/ Resto Chinese,cook,fishcutter,steward Pantry. Bersih rapi jujur.CV lgkp foto warna,copy ref krj :Jl.Batu Tulis Raya No.37JakPus.Up.HRD

Bth cpt! Waitress, Rest.Shabu. SMA, Fresh Grad. Lmr lsg: Three Seconds Bar Epicentrum Lt.1

Bth Cpt Waitress,Asst Baker, Asst Cook.Pglm 2Th. Lamaran Ke Rukan Grand Puri Niaga Blok K6 No 5-O

Bth cpt: p/w max 30th,min.smu /k sdrjt, single u/pss: Adm,Recepts,Gudang,B.umum,OB.Lmrn lsg: Jl.kamal Tmn.Palem Lestari Rk.Fantasi Y.26 dkt pintu air cengkareng, terakhir 25 nov, pkl:.10.00-16.00 Ph:33736797

Bth CS, untuk Kelapa Gading, D3/S1, Wanita, Exp 1th, CV : hrd@primesgm.com

Bth cpt:1)Design Interior,D3/S1 Design Interior,2) Drafter Min STM,Krm:Asia Baru Blok ii/50, Email: patrisloe@yahoo.com

Bth cpt:Cust Serv,Publ Relation ,Humas,RCP.Fresh Graduate min SMA,Gaji 1,8.Email CV: hrd1656@yahoo.com

Bth Cpt:Setter/Desk Print,Pria / Wnt, SMK/A, Paham Adobe Potoshop, Corel Draw, Rmh, Jjr, B'sdia shift,Pglm/non.Gaji Mnrk Dtg Lsg/Krm CV: Print Press Jl. Serpong Km7 Tgr Tlp.53125631

Bth Cpt:Setter/Desk Print,Pria/ Wnt,SMK/A,Paham Adobe Poto shop,Corel Draw,Rmh,Jjr,B'sdia Shift, Pengalaman / Non. Gaji Menarik. Dtg Lgsg/Krm CV:Jaya Agung. Jl.Bendungan Hilir Raya No.9 JKP Tlp.5708561

Bth Cpt!Asmen,Adm Marketing, P/W min S1,Penampilan Mnrk, Proaktif,Disiplin & bertanggung jawab,Krm sgr CV & surat lmrn ke aqila.safa10@ymail.com

Bth Crew Kapal Ikan Korea Lokal non/pglm,Gaji ±900.000 won PT. Nurwira Cahaya,cilangkap baru, No.54,jaktim Hub:021-84599161

Bth Customer Service,Adm,HRD (D3/S1),Driver(SMA)Pglmn3th, Max26th.CV:rpshrd@yahoo.com Telp:021-3861707

Bth Desain Grafis, Marketing WO, Photographer. Syarat Min D1. Krm ke Deraya Photography Jl. Raden Fatah No.71 Sudimara Brt Ciledug 15151

Bth Designer P/W, Max 30 th, S1 Ars/Interior Fresh Grad / Pengl, 3D Max, AUTOCAD. Lmrn Krm Ke Sentra Niaga Puri Indah Blk T1/36 #32 Jakbar

Bth Guru Bhs Ing PartTime smp Al-Chalidiyah Jl.P.Kemerdekaan Komp.PT.HII Klp Gading Timur hub:08151600596,08151642844

Bth Guru Fisika,Math S1 MIPA utk Bimbel di Gdg Serpong,Tgr Email: bimbelmu@gmail.com Ph:0816739640 Gaji min.2,5jt

Bth guru mat+ eksak S1,Ing aktif,good salary kirim CV Nas Plus School Jl Bintaro Tengah U4 No.3 Bin-Ja 15412 Tang-Sel

Bth Guru Private SD-SMP-SMA, S1 PTN jrs:Fis,Kim,Mat,lsg nga jar,02191180572,082125433004

Bth Guru Sosio,Eko/Akun,Pkn, Bio, B.Ing, B.Ind, Kim, Mtk, Fis. Homeschool Primagama Jl. Bango Raya 31C Pd.Labu JakSel 12450 Ph.021-7666238

Bth Interior Dsgn Wnt D3,pglm smgt,tg jwb,Gj+Bns.* Skretaris, Wnt D3,Fresh grduate, cekatan, tg jwb.* SPG Wnt min 158,max 23th,Gj umr++. 0816.1107579

Bth Ka.Gudang,Pria,mx45th,pgl dbdgnya,Leadrship Skills,Rajin, Ulet,Jujur. Krm : Jl.Garuda No. 34B, JakPus 10620 / 98399110

Bth Kabag HRD(Full Time)utk Perus.Baru(Ind.Kimia)P/W,min S1 Hukum,max.35th,pglmn min. 2th (Perus.Industri),tdk trm yg msh bekerja,lok.di Klari-Karawang,yg memenuhi Syarat Hub: 085715233919. Intv Pertama via Telp(tidak melayani Sms)

Bth Kacab/Guru Ttp/Mktg Krm LBB QS Jl.Bulevar Hijau B2/21 Harapan Indah Bks

Bth Kapten Max.28th, waiter & waitrees Max 23th, pglmn Min. 1th,SLTA.Lmr lsg:Rest Putien Jl. SukarjoWiryopranoto69A.Jakbar

ASTRA international
TOYOTA moving forward

LOMPATAN BESAR BERSAMA ASTRA TOYOTA

PT. Astra International Tbk. - Toyota Sales Operation (dikenal sebagai Auto2000), Main Dealer Toyota terbesar di Indonesia dengan lebih 70 cabang di seluruh Indonesia membuka kesempatan :

WALK IN INTERVIEW

SALES EXECUTIVE (SE)

Senin - Kamis, 21 - 24 November 2011
Jam 09.00 - 12.00 WIB

Kualifikasi :
- Usia max. 28 thn
- Memiliki minat dibidang penjualan atau sales

LOKASI INTERVIEW

Auto2000 Wahid Hasyim	: Jl. K.H. Wahid Hasyim No. 164, Jkt
Auto2000 Cikarang	: Jl. MH. Thamrin Kav. 168, Lippo Cikarang
Auto2000 Yos Sudarso	: Jl. Laks. Yos Sudarso Kav 46-48, Sunter II, Jkt
Auto2000 Pramuka	: Jl. Raya Pramuka No. 146 Kav. 29-30, Jkt
Auto2000 Sudirman	: Jl. Jend Sudirman Kav. 5, Jkt
Auto2000 Samanhudi	: Jl. Samanhudi Raya No. 7, Jkt
Auto2000 Juanda	: Jl. Ir. H. Juanda No. 22, Jkt
Auto2000 Garuda	: Jl. Garuda No. 84, Jkt
Auto2000 Ambasador	: Mall Ambasador, Jl. Prof. Dr. Satrio Kav. 8-9 Kuningan, Jkt
Auto2000 Pluit	: Jl. Raya Pluit Selatan No. 6, Jakarta
Auto2000 Lenteng Agung	: Jl. Lenteng Agung No. 84, Jagakarsa, Jkt
Auto2000 Puri Kembangan	: Jl. Lingkar Luar Barat, Puri Kembangan, Jkt
Auto2000 Cikokol	: Jl. Jend. Sudirman, Babakan, Tangerang
Auto2000 BSD	: Perum BSD Blok 405 No. 2 & 2A, Sektor VIII, Serpong, Tangerang
Auto2000 Bintaro	: Jl. M.H. Thamrin Blok B 2/2, Sektor VII Pusat Kawasan Niaga Bintaro Jaya, Tangerang
Auto2000 Radio Dalam	: Jl. Radio Dalam No. 124 A-B, Jkt
Auto2000 Saharjo	: Jl. Dr. Saharjo No. 246A, Jkt
Auto2000 Daan Mogot	: Jl. Daan Mogot No. 146-147, Jkt
Auto2000 Glodok Plaza	: Komp. Pertokoan Glodok Plaza Blok H 25-26, Jkt

www.auto2000.co.id
AUTO 2000 Urusan Toyota jadi mudah!

Bth Karyawan/ti,max 25th,utk Receptionis,Restouran,Security Kitchen.Krm Lmr ke Jl.Gunung Sahari II No.1 Jakpus (Lmran diserahkan ke Receptionis)

Bth Korcab Tutor Mkt FO Pd.Gede 87794288 Ciputat 74715336-37 Depok 7704406

Bth Kurir u/Prsh Distribusi,Pria, pny Kendaraan Sendiri, Sim C, min SMA/SMK,dom Tgr & Sktr. CV krm:PO BOX 597 TNG 15001

Bth Manager,Spv,Chef Pastry, Kasir,Bar & Waiter utk Cafe di Jakarta & Tangerang. CV email ke: churreria.hrd@gmail.com

Bth Nailist/pglm 1thn/krm CV Blossomnails Htl Intercontinental Midplaza LG R-20/ Jend. Sudirman Kav. 10 - 11, Jak-Pus 10220 / 5735625

Bth Office Boy/Girl,SMA, Max. 23Th.Dtng:Tgl.21-24 Nov'11, Jam:11-14.Ruko Mega Glodok Kemayoran Blok C1,JakPus

Bth P/W utk Adm, Sekretaris, Web Designer, Programmer, Engineering Photo Copy, Min D3, pglman min 2th. Lmran krm PT. Oas Global 021- 84930976 email: q2020kr70@gmail.com

Bth pglm 2 th wnt D3/S1 purch, sekrt. pria ST/S1 electrc eng. PT. MJL Proyek Kuningan City Jl. Prof. Dr. Satrio Kav.18 Lt.8 Kuningan Jaksel 12940 tlp. 52962242-43

Bth Pengawas Proyek Bgn Rmh Tggl,STM/SMK Konstruksi.Krm Pluit Selatan Ry111,jakut14440

Bth Prwat gigi,wnt smu/sdrjt/ Sprg dtg/krm drg Indy jl batu ceper23 JP 10120 (3853353/52)

Bth sales prlengkapan otomotif, pddkn min sma/sdrjt, dom pluit, pglmn.36290561 tdk sms

Bth Sales/Mktg & Driver, Pria/Wnt, mks30th, punya motor, gaji+komisi, Pergudangan Daan Mogot Arcadia, Blok G1/10, Batu Ceper - Tangerang 15122

Bth Scrty(Mx30th)&ADM,KEU ,Gdg,p/w18-48th,SMU-S1.Inc1, 9-5Jt/Bl,50rb/hr.Sms dt/Dtg:Jl. Hasanudin Dlm No.18 lt.3 Blk M,Jks.Ibu Nanda 087887729789

Bth segera Asst Manager & Opr Komp utk bid Repro & Digital Print Hub 4246338-23779933

Bth Segera: 1)Sekretaris; 2) Accounting dan Chief. Pglmn Min.5 Th,S1/Setara. Krm Lmrn: Jl.Gn.Sahari II/8-A Jkt.10610

Bth Sgr 1.Accounting Staff(SA) 2.Dokter Hewan (Drh). Syarat: Wnt/Pria;Pend.S1 Accounting (1);Pend D3/S1 Fak Kedokteran Hewan/Peternakan (2);Fresh Graduate / Pengalaman (1,2); Menguasai Bahasa Inggris, MYOB/Ms.Office(1);Domisili Jaksel(1);Bersedia tinggal di Farm(2)Kirim Segra CV ke mail: inquatexrumpin@yahoo.com

Bth Sgr ADM, ACC, SPV, Recepsionis. Min 20th. PT.LAM, Jl. Jend.Sudirman Kav 25 Lt.9 No.902 Jaksel 021.52905808-09

Bth sgr di hotel berbintang: Cashier,Roomboy,Housekeeping Reception,waitress,penampilan menarik,diutamakan berpglmn. Lmrn lsg ke Fashion Hotel,Jl. Gn.Sahari XII No.2,Jkt.Pusat

Bth Sgr Drafter Autocad u/ Bangunan Furniture# Super visior Interior Krm ke hgdesain@gmail.com /Jl.Ciledug Raya 7C Kreo Lapangan

Bth sgr Drafter Struktur Sipil Pglm min 4th,utk Perusahaan Engineer. Hub. 021-63868174

Bth Sgr Int.Design 3D Max Vray,Cad 2D,Dom.Prshn Klp Gdg.08569909977/0816852207

Bth sgr koki dan asisten koki u/ Western&Chinese food(pnmptn luar kota), krm ke PT. RAP Jl.Ry Kodam Bintaro Permai No.9R

Bth Sgr Prsh. F.Forwarding Oprsional, Marktng, Pglmn min 3th/B.Ingg/Comp/Krm lmrn ke office@humaratrans.com

Bth Sgr!! Sales Supervisor max. 35th,P/W,min.SMU diutamakan berpnglman. walk intvw: Senin-Jumat(10-12wib)Rukan mangga Dua Elok Blok C 21, Jl.Mangga Dua Abdad No.1. Tlp. 6127808

Bth sgr staf Adm,Wnt max28th, minD3 Akntnsi&staf Sales Pria max30th,minD3.PT Eco Living, Bukit Golf Mediterania, Ruko Cordoba blokG/35,Pik Jkt 14470

Bth sgr Staf Customer Service& Staf Adm Gudang,L/P,Max 35th minSMA,bs.Komputer,Pglm min 2th.Lmrn: PT. Flier Indonesia, Jl. Mangga2 Ry.Kom.Ruko Tekstil Blok C6 No.1. Tlp: 6120951

KARIER

LOWONGAN

LAIN-LAIN

Bth Sgr Staff Adm,Hrd,Mrktg (min.Smu/Smk),Acc(D3-S1Akt) pglmn,Tg.Jwb,teliti,enerjik& handal u/ditempkn di Luar Pulau&Jkt.Po.Box 1453 Jkt 13014

Bth sgr Staff Cook dan Cook Helper u/Resto di Gading Serpong,Tgrg.Gaji nego sesuai pglmn + fslts mes.Krm CV ke: anton_setiadi@yahoo.com

Bth sgr Staff Mktg(kode Rpm) S1,p/w,max27th,Adm(kode Rpa) min.smu/smk-S1 wnt max 27th pglm,tg.jwb,teliti,enerjik & handal u/ditemp di Klp Gading krm:Po.Box 1453 Jkt 13014

Bth sgr Waiter,pria,min.D3 max.25th,krj shift,bs comp, dom.Jaksel,krm:Happy Puppy Karaoke Keluarga,Plaza Golden Fatmawati blok A no.16-17 Jl.Rs Fatmawati no.15 Jaksel

Bth sgr Waitress&Kasir wnt,18-25th, jujur, supel, rjn, bs berbhs inggris diutmkan. Krm CV via pos: Ruko Alexandrite Blok ALX 3 No 7,Gading Srpng-Tgrg

Bth Sgr Wnt pglm bag. spa&massage dtg lsg ke Fia refleksi,Ruko Aralia HY 45 No.28 Harapan Indah Bks Tolp:08170830422

Bth sgr: 1.Staff HRD 2.Legal 3.Admin 4.Ka.Operasional 5.Marketing. Syt: P/W Min D3 Pglm dibidnya/pernah bekrj diperbankan/leasing.Kirim CV ke Bank DPM Kredit Mandiri, PO.BOX 220 Bekasi 17020

Bth Sgr: Estimator,Min D3. Krm Lmrn ke Jl.Tanjung Duren Utara I No.38 Komp Centra Bisnis Blok C6-C7/PO BOX 1118/JKB 11014

Bth Sgr: Supervisor,Min D3.Krm Lmrn ke Jl.Tanjung Duren Utara I No.38 Komp Centra Bisnis Blok C6-C7/PO BOX 1118/JKB 11014

Bth sgr:*)Driver(500 org):pglm min.2th,pny sim A(B1),*)HR Officer:pglm bid.outsourcing min.2th,cv antar lsg:PT.USC Jl.Raya Pondok Gede no.8 Jak-Tim,sen-jum(21-25Nov)Email: usc_hrd@yahoo.co.id,Fax/Tlp: 021-8095783,021-80880189

Bth sgr:1) Koki 2)Waiter/s 3) Kasir4)Barista u/restokopitiam, P/W, max28th, minSMA/sdrjt. krm lmr jl.Mg.besar 8 no12 H-I

Bth Sgr:1)Resepsionis Wnt max 26th,pglmn 1th. 2)Supir Kantor, Pria/pglmn min 2th,usia max 35th,diutmkn menguasai wil. Jkt 3)Office Boy/OG usia max 28th,berpnmpln baik,Intrvw Lsg Tgl 21-23 Nov 2011, Pkl.09.00 s/d 15.00 ke PT.Jils,Sona Topas Twr Lt. 15A, Jl.Jend.Sudirman Kav.26 Tlp.(021)2506399 Fax. (021)2506499 Up.Nia

Bth Sgr:1.Admin Min SMA sdrjt 2.Mrktg Min 1thn pnglmn,kend pribadi 3.Drafter kuasai 3D Max, Auto cad krm CV: 08119202883 email : bilizasafira@gmail.com

Bth Sgr:2 Org Arsitek,1 Org Drafter Acc Persyrtn:Laki2, Pglm 1Th Tmpt Tngl:Jatinegara &Sktrnya Lmrn Email ke: pinushijaulestari@yahoo.com

Bth sgr:Intrior Designer,3D Max Cad,Adobe,sketsa,kreatif,pglmn min 1th.Krm CV+portfolio:Jl.Ry Boulevard CN. 1 Klp Gading,Jkt 14240,Apt WismaGadingPermai Tower A Lt.1902 (kotak surat)

Bth sgr:Kasir,PR,Waiter/ss,HK Krm lmrn/dtg lsg:Fortune Hotel SPA & Lounge, Jl. KH Mansyur No. 13, Jakarta Pusat

Bth sgr:Operation Manager,Supervisor,Team Leader,Gondoloman,diutmkan pglm bid.Cleaning serv.min.3th,cv antar lsg:PT. USC Jl.Raya Pondok Gede no.8 Jaktim,sen-jum(21-25Nov)email: usc_hrd@yahoo.co.id.Fax/Tlp:021-8095783,021-80880189

Bth Sgr:Staff Importir(Sl),syrt2 sbb:a).Wnt,max 35th;b)Llsn Sekolah Kepabeanan;c).Pglmn min 2th;d).Kuasai MS Office;e)Aktif Bhs.Inggris;f)Hr Sabtu bersedia krj½hari.Cantumkan kode posisi & krmkan Lmrn anda ke: shinta. jbgroups@gmail.com atauke"JB Groups"Jl.KH.Hasyim As hari Dalam 11H Jakpus 10130

Bth sles brg2 tehnik / kawat las / mesin las,pglmn/ f.grade,bnyk rlsi kndraan sndr.krm cv + foto : hrd-wm@ymail.com (6696061)

Bth Sls Project Bngunn,Telemrk tng,Supervisor Produksi.Pnglmn Min 2Th Sms:08119911790

Bth Sopir, Pria, max32th,mmlk SIM A,Pglm,kuasai Jabodetabek Jjr,krm:HRD,komp.ITC RoxyMas blok D2/31 Jl.KH.Hasyim Ashari

Bth SPG&QC wnt u/pakain Abg, single,smu,max30th.hb:wiewie ruko Mahkota Ancol blk E no.5-8 Jl. RE. Martadinata ancol jakut

Bth SPV u/Depstore di Papua, Sales Mngr&pembelian bhn.bangunan u/Papua&Jkt yg pglm. lmr krm:Po.Box 4185 Jkp10041

Bth SPV(P)Pglm min 2th,diBid. interiordesign& perkayuan,dpt baca gambar Kerja,Sedia Ditmptkn diDaerah Serpong.Walk Intrvw: Senin 21 Nov,Jl.Damai No.1 Rt.001/002,Pondok Jagung Timur-Serpong.021-53151910

Bth Staf Akademik,Tentor&Marketing U/bimbel.Diutmkn Pglm Krm Lam Jl.Gardenia 3 No.B.16 Jababeka II-Cikarang 17825

Bth Staf Kredit Mikro cabang: ITC Fatmawati. D3/S1-Max. 35Thn. Email: Hrd@kliktogo.info

Bth Staf Produksi,Pria,SMA,pgl instalasi intrior furnitr,marmer granit,dom.dadap.krm:Jl.Garuda no.34b,Jakpus 10620/ 98399110

Bth Staff Notaris, penglmn diutmkn, dom Tgr-Sltn. Lmrn via pos ke: Tmn Tekno BSD Blok O.2 No.18 Tgr

Bth Staff P/W sbg Engineer,QC, QS (S1), Pelaksana (STM), Gudang/Log (SMA),Adm (SMA / D3),Drafter (bisa CAD),Max 30Th utk Pryk Aprt Puri Jakbar. CV Krm ke PT.NRC.Proy.Biznet Technovillage Area Golf Perum. River Side Cimanggis. Hub: 86861781 / nrcprj@yahoo.co.id / ndanawi@yahoo.com

Bth Staff Ticktng,Mrktng,T&T P/W.minSmip pglm CV ke:Zahra Wisata,Prm Griya Mitra Cibubur B5,Ujung Aspal Ph:84309437

Bth Teknisi & Kasir Min.SMK Bersdia perjlnan dins Krm lmrn: PT.DSR,Gn.Shri Center BlkA2-3 Jl.Industri Raya No.1 JKT Telepon: 6397907

Bth Teknisi Msn Bensin/Diesel bs las/bubut,Hidrolix,Max 30Th Interview di Kedoya Duri Raya 4A-5A Kb Joruk (Senin-Jumat)

Bth Teknisi utk Alat Medical. Lulusan ATM. Daerah Jelambar. T. 08158828153/Fax.5667982

Bth Teknisi(P)+Sls(W/P)CCTV, Motor sndri, gaji+komisi, pglmn 1th, Serpong, 0817830652(sms)

Bth Tele Marketing,Customer Service,W,pglm,min.SMA,luwes bs kmptr,wil.Bekasi.T:28781447

Bth Tim Kartu Kredit & KTA untuk ngo-sub dengan skema tinggi. Hub: 081-767-10-000.

Bth tng estimator fresh grad, min S1 Sipil&Spv ME S1 pglm 2th,ditmptkn di luar kota.Lmrn lkp:PT.Mahatama Global Mayer, Gd.Honey Lady Lt.5#502,Jl.Pluit Selatan Raya No.1 JakUt

Bth tng QS bangunan pglmn 3th lamaran dikirim keJL.Yado 1 E7 Radio Dalam jaksel

Bth Tour Stf Wnt,minSMU lmrn Sunter Agung Utara Blk A 36D /47 Jakut 14350. 0216458475

Bth u/ktr br:Adm,rcpt,prsnalia& Asmen:p/w mx 27th,tdk sdg kuliah/krj.min sma/sdrjt,pglmn tdk diutmkn,kmnktf,bkn yysn& tdk dpungut biaya. lmrn Pt.Dewata Int'l jl.latumenten ry kmplk grogol permai blk D/21. jkb 02197721879.snn s/d sbt pkl 10.00 s/d 15.00wib.plg lmbt 1mgg stlh ikln trbt

Bth W/P sbg:CS&Dokumentasi. syarat sbb:min D3,bs inggris oral&writing.pglmn exs-im min6 bln&dom.bekasi.Lmrn dkrm lgsg ke ruko kalimas I blok B NO.7 margahayu bekasi timur

Bth Waiter P & W,25TH,Rjn,Jjr brtgg jwb,Dtg lsg:Ruko Pd.Gede Plaza Blok H/7A (smpg BCA)

Bth.Operator Tlp,wnt,SMA,28th Kirim lmrn: Jl.Pulau Bira D1/29 Tmn Permata Buana JKT 11610

Bth: 1 Senior admin, 2 Staff Acct. 3 Teknik Elektro, 4 Sopir.Min SLTA, Peng 1th,bs komp, Ingg,sim A/B1Max 35th Kirim ke Jl Griya Utama Komp Puri Mutiara Blok A 63-65 Sunter Jakarta Utara

Bth: 1).Sales Enginer: Usia 25 s/d 30th, Pend.D3/S1, Min 1th 2).Teknisi:Usia 22s/d30th,Pend SMU/STM, Min 1th. 3).Driver: Usia 25s/d35th,Pend.SMU/STM PO BOX 1335 Jakarta 10013

Bth: 1)CustmerServc, Wnt D3/ S1, Max 26th, pglm 3th,SIM C; 2)DsgnGrafis, Corel, Freehand, Sketsagbr; 3)Kurir/Supir SIM A+C,Meruya Jakbar (90606225)

Bth: Adm GA, Finance, Gudang min D1,pglmn 2th.Kntr:Kedaung Baru/Sewan-Tgr.Telp:99383339

Bth: Adm u/Showroom mobil built up: Wanita usia max 30thn, bisa computer,Pglmn min 1thn. Krm CV,Foto T'br ke: Top cars,Jl.Suryopranoto No.10 Harmoni Jakarta pusat / email: top_cars10@yahoo.com

Bth: Ast Matematika SD,W Llsn SMA IPA,domCiledug/joglo srt+ raport smp,sma krm: Jl.Flamboyan 2 no.8 Puribeta Tgr 15154

Bth: Guru B.Ingg,Bimbel,Staf Acc+Recpt,(Pk.13-20) Guru TK& SD (Pk.6.30-15),hub: 95584248

Bth: Guru Kmptr/Mandarin Br Pglm,Krm CV:Jl.Jemb.2 Komp. Harmoni Mas Blk.D.25 Jakut

Bth: Kolektor,28Th,SIM C,Tahu Jabodetabek,Jjr&Ulet.PT.Lucky Citra Abadi Jl.Daan Mogot,Km 14,No.168A JKT 11730

Bth: Kurir,max 27th,SMU/SMK, Mtr Pribadi,SIM C,CV:PT.Cepat Jaya Utama Mandiri Jl.Muara Karang Blk O4 Brt no.118 JakUt

Bth: Mngr/Spv Bisa Mandarin, Waiter, Cook, Cutter, Taho, Acc. Pglmn 2Th. Jl. Pluit Karang Barat P2 S No.82 Jak-Ut

Bth: Montir Diesel,Pglm min5th jujur,disiplin wkt. Hub:LD Motor Ancol.69833201/085640812443

Bth: Personnel Manager Hotel, Wnt,single,35th,jiwa pemimpin, Kuasai computer.Kirim lmrn ke: sundus2312@gmail.com

Bth: Staf OPS (BC2.3) Impor Laut di Sunter, Pglm, SIM C, Cv Lkp: Po Box 3848 JKP 10038

Bth: surveyor kredit area Jawa, Bali,Sumatra,Kalimtn,Sulawesi, PT Wira. Plaza posifik A 4/77 jkt 14240/E: hrd@agency.co.id

Bth: Teknisi AC, min STM/SMK. PT.Yorkindo,Jl.Moh.Kafi 1 No.5 Ciganjur, JakSel P.021.78890967

Bth: Tng Exim Dkmen Consol U/Dlm Ktr diSunter,W,Pglm Po Box 3848 Jkp 10038 Gj Mrk

Bth:1)Acc(syrt S1);2)Adm(syrt D3/S1);3)Typist(syrt SMU/D3); 4)Tenaga Dinas luar(syrt SMU/ D3 pny SIM A/C); 5)Sales Engineering(syrt D3/S1).Lmrn lkp krm:Po Box 2878 JKP 10028

Bth:1)Spg pria/wnt,SMA,max. 25th,2)Kasir,wnt,SMA,30th pglm diutmkan,3)Kurir,pria, punya kendaraan,SMA,max. 30th,4)HRD wnt sma/S1 max. 35th,pglm,5)Bag.Dapur pria/ wnt,SMA,max.35th,pglm,krm: Jl.Pluit Karang Timur blok 8 Timur no.113-115 Jakut 14440

Bth:1)Transport kordinator Pria /wnt,max 25th,D3/Sdrjt,Pglmn, Bs Kompt ,2)Customer Servise pria/wnt, max 25th, D3/ sdrjt, pglm Bs Kompt 3)Adm Wnt, Max 25 thn,SMA/Sdrjt,bs comp. 4)Staff Keuangan Wnt,Max 25 thn, D3/Sdrjt, Pglmn, Bs Komp. Lmr Ke: PT.JPT Jl.Enggano Raya No.11u & 11v Tanjung Priok Jakarta 14310

Bth:1.Kepala Cabang u/dealer sepeda mtr di daerah Cikarang/ Tambun & sktrny Pria,S1,Ulet, Jujur,Mampu bekrj dlm tekanan & target.Gaji tetap,Insentif, Asuransi Lmrn krm PT.Sumber Multi Eramotor Gd.Konica Lt.2 Jl.Gn.Sahari Raya No.78 Jakpus

Bth:1.QS&Estimator/Enginrng, Min D3 T.Sipil,Max 35Th,Pglm min 2Th,2.Adm Stock(Wnt)u/Lr Kota,Pglm Min2th,Max35th,Min D3 acct,3.SupirTruck Sim B1/BII Min SMA,pglm Min2th Max35th 4.Purchasing(Wnt) Min D3 Acct Pglm Min 2Th Max 35Th.Dtg:PT PKG Jl.Pangkalan 1A/67 Bantar Gebang Bks T.8260.7652

Bth:Ars,S1 CAD/3DMax,min Pgl 2th,sertai gbr + salary sktr TGR. belgana.contractor@gmail.com

Bth:Asst Spv,pria/wnt min SMA /Sdrjt, mnrk, Phm dsr komp & akun bsedia training ke Jkt,Gaji + Bonus.CV:Jl.Raya Daan Mogot 46C Sukarasa Tgr Kota 15111

Bth:Bag.Gudang(Pria),bs Kompt Teliti, jujur, ulet, Min. SMA. Daan Mogot,Poris. Hb:40806626

Bth:beberapa tng S1,D3,Stm sipil max 30 utk Estim/pelak ke PO.BOX 1164 JKT 13011

Bth:Dokter Dan Perawat Utk Klinik 24 Jam.Lmrn Krm Via Pos Jl.Tebet Barat X A/59 JKS

Bth:Guru Mat,Ing,Adm,wnt,min SMA.Cv ke Jl.Bandengan Utr no. 80 blk A/39.Jakut.Ph:68768830

Bth:Pengemudi Rental.23-47th min SMA,Sim A/B Jabodetabek mess-klnk grtis.Lgs tes:Jl.Mampang Prap.Raya 60,ph.28831887

Bth:PPIC,min.manajemen/Manajemen industri,GPA Min 3.0,usia Min28th,dewasa,tegas,Mandiri, Excellent In Time Management, Memiliki Pengalaman Relevan Min 1Th.Bersedia Shift.Krm CV: Jaya Agung Jl.Bendungan Hilir Raya No.9 JKP. Tlp.5708561

Bth:Reception,P/W bisa Inggris Max 35 th.Dtg lgsg Hotel Alpine Jl.Gunung Sahari Ry 35 JakPus

Bth:Staff Toko max25 min SMU, L/P,jujur,cktn, pekerja,dom. Jaktim&Jakut.Lmrn:Abadi Klender, Jl.Raya Bekasi Timur Km.17/5

Bth:Supervisor rm.mkn,27-32th D2 Prwst,pglm SPV R.Mkn 2th. dom.Daan Mogot Hub:92727460

Bth:Supir,Kantin(wnt), Perawat rek mds,lmrn krm k RS Triadipa Jl Ry Ps Mggu 3A Pncoran,Jksel

Buka Cab baru bth sgr adm ktr P/W max.45th inc.3-5jt/bl SMS ke 0857 1885 9296 Helen

Buka Loker Admin Ringan,Spv, Logistic.Min.SMA/K sdrjt.Usia Max.55th/Pensiunan.Info Hub. 085711794045 Bp.Ir.Bambang

BUSINESS Engineering For Expatriate. Degree With Year Working Exp.$3.000-$5.000/Mth, 021 3605 3013

Business Representative, P/F Time,Exp Property/Banking/EO /Insurance wlcm*02193520071

Butuh 1. PM 2. SM 3. Plks 4. QC QS 5. AdmTekh 6. Drafter 7. Svyer. 8. Sktrs (1,2, 5 S1) (3, 4 S1 / D3, STM Bgn) (6, 7 D3 / STM) (8 D3), lamaran PT. Fibra Murni Jl. Pejaten Barat No. 10 Kemang Jaksel / email : hrd_fibra@ymail.com

Butuh Akunting Min D3&Staf Gudang Min SMU Wanita Max 27Th Jujur,Mau Belajar Bisa Ms-Office Lamaran Ke PO BOX 5102 JKTF 11051.

Butuh cepat cust.service/Oprt computer.menguasai corel draw /photoshop.hub 5721420/email highquality_hrd@ymail.com

Butuh cepat staf tetap u/bag OB & umum. Max.29th,single, pend.min SMA/K,D3,S1. Antar lamaran krj lgsg ke:Pratama, Co, Jln.Srengseng Raya 118 G Ruko Srengseng Mas. Tlp: 021-5858386. No Agency.

Butuh Guru BimBel TK & SD Pglm. Lokasi Pluit TelukGong Hub di : 44574938 - 6603174

Butuh Kepala Gudang yg berpengalaman Lmrn kirim ke ITC Roxy Mas Lt 1/6

Butuh Low.Adm Umum,Keu,Gdg ,Hrd,Spv.p/w.18-45th.SMU /K-S1.3-4Jt/Bl.lsg krj! sms dt dri:085714764333 Bu Nadine,SE

BUTUH Operator telp:wanita max 30th,pnmpln mnrk, supel,min.lulusan smu,gaji +um+bonus besar& kurir pria. serius kirim CV Jl. latumenten ruko season city mall blok E-18 Jak-bar (VIP Mobilindo)

Butuh segera:Desain Grafis & Drafter Grafis pengalaman utk daerah sunter ph:021-99724690

BUTUH SEGERA
Tenaga Part Time Input Data Kntr. Min.30Thn. ±3-7Jt/Month SMS 087775103797

Butuh sgr: 1.Koki, 2.SPV,3.Kasir 4.SPG,5.Sales,6.Bar,Pnglman di bdgnya,jjr,min.SMA&sdrjt. Krm: Greenville Blok AY no.12,JakBar

Butuh sgr:1)Staf Adm,2)Mrktg Representative ,wnt(1),P/W(2), u/kargo,pglm min 2th,Mengerti Komp,Dom.Jkt brt,Utr,Pst.Krm lmr Jl.Mg.Besar 8 no 12J,Jakbar

Butuh Skrng! Guru Playgroup/ TK,min. SMA.Hubungi : Ciputat-7406083; L.Bulus-7655071

Butuh tenaga untuk di RS : 1.Dokter Umum, 2.D3 Fisiotherapi, 3.D3 Kesehatan Lingkungan. 4.Kepala Bag.Keuangan, S1 Pglmn, 5.Kepala Bagian HRD & GA S1 Pnglman, 6.Radiologi, 7.D3 Gizi, 8.D3 Analis Kesehatan. Segera Kirim Lamaran ke: HRD RS.Mekar Sari Bekasi Jl. Mekar Sari No.1 Bekasi 17112.

Cafe diSunter Bth sgr Cook Western Pglmn.Hub:021-92691566 / orderlapislapis@gmail.com

Cafe Disunter Bth Sgr:Waitress & SPG,max 30th,SMA,Pglmn min 1th.Hub: 021-92691566

Cargo Bth: CS, D3 Diutamakan llsn STMT(fresh grad) ke : PT CPM Express Wisma Ciliwung Blok.A 104, JL.Bukit Duri Tanjakan No.54 Jak-sel

Cari Drafter yg bs AutoCad dan dgn latar belakang Arsitek,Si pil & Struktur Baja.Kirim Lmrn ke Jl.Gading Indah Utara II Blok NH 3 No.23 JakUt 14250

Cari Mrktg & Teknisi Komputer Pny Motor+SIM C Max 30th mengerti Komputer dom Jkt.Lmrn Krm ke Mangga Dua Mall Lt.4 Blok A No.128 atau email ke:asiarayajkt@yahoo.com

Cari:1)SPV,P,min 28th,D3,Pglm 5th.2)Adm,P/W,max 28th,D3, Pglm min 2th,3)Sales Counter W,max28th,D3,Pglm 2th.4)Kpl Gudang,P,Min 28th,D3,Pglm 5th Lmrn&Cv krm ke Email: teddy_kurnia_lestari@yahoo.com

Cari:Asisten Stylist.Syrt:wanita /pria,max 25 th,min SMP,penam p.menarik,penglm tdk perlu. Lmr lkp+No Tlp kirim:PT Peter FSaerang Gd.Central Cikini Jl. Cikini Raya 60 V-Y Jakpus

Cari:Sales&Chemist Pglmn bdg Sol Sendal&Sepatu.krm cv ke Jl. PrabuSiliwangi km3 no.278 Tng

Cnsltn Int Bth: 1)Design Int(S1 Arst/S1 Int Dsgn,3D Vray bs dsgn) 2)Estimator(STM Bgn/ D3) berpengalaman lbh diutamakan 3)estimator& drafter ME (STM bgn,bs diagram wiring,hit ME) Lmrn Lkp+Gaji Ke Grand Prima Bintara Blok PH-1 Bintara Bekasi/rdr.rik22@yahoo.com

CONSULTANT Coneeds auto cad Drafters Civil/Arch & Chief Architect (S1) min experience 5 years.Send cv to Jl. Mars Raya 88 Villa Cinere Mas Jaksel 15419 / email to: formgra@cbn.net.id

Cost Controller min.D3/S1 Sipil bs baca gmbr,mgrti proses proyek & mgerti bhn bgnan krm CV ke Prime Property Jl. Cipete Raya No.15A-B Jak-Sel 12410

Cr 1)Accounting,minS1,2)Sales, pglmn.Lmrn:Jl.Jemb.II,Komp. Ruko Apt.Robinson No.2A jakut

Cr Designer 3D u/Prshn Design& build pameran,diutmkn dom Jak Bar.Lmr+CV: atndin@gmail.com

Cr Estimator,Pengawas, logistic ,Supir,Site MGR utk Kontraktor Bgn.Lmrn krm Jl.Janur Elok Ry Blk QG1 No.2,Klp Gading Jakut

Cr kryw proyek pglm kontraktor 5th,pnymtr+simC,email:santoso .ptp@gmail.com 08161361972

Cr Kurir Pria,Pny Motor Sdri +SIM C & Adm Service P/W max 26th.Lmrn ke Asia Raya Plaza Harco Mgg Dua A3 No.118B

Cr Stylist/Assistent,Therapist Massage,Refleksi yg Pglm u/ salon diKmyrn.H:083877700638

Cr wnt 17-28th u/shott sntron, ftv,ikln&lyr lbr,cntk&mnrk,jacky 082125991733/96565573

Cr: Dosen P'hotelan pglmn:FB, Kitchen,HK,FO,B.Ingg/P'cis,Manaj.Htl.PoBox 4036 JKTJ 13300

Cr: Marketing,Tele Mkt,Kolektor Adm,HRD,Designer,Programmer TheContro-MetroBroadwayB-15 Lt2jl.Pantai IndahUtara2,PIKJakut 02134020753, 081361595232 email:careerjkt@infopibi.com

Cr:ass mngr,S1/D3 dpt bc,tls mandarin lmrn(english)ke.surplash @gmail.com / chen:0811117688

CS (W); Kurir/Marktg/AO (L) mtr sdri, min.D3-S1 max.26th diut pglmn:PT BPR Kreo Lestari Ciledug Raya No.77 Tgr 15156

Cs/Adm(w) min D3-s1 max 26 th Mrktng/Kurir (P/W) mtr sdr min SMA max 26Th Diutmkan Pglmn wil Bekasi (Bks) kirim ke PT.BPR Kreo Lestari Psr Modern Grand Wisata Blok PR6 No.19 Tambun Selatan Bekasi

Customer Service Officer,maks 30th,min D3,ramah,tgg jwb ber jiwa melayani & senang berhadapan dengan pelanggan, PT NLG Jl.Mangga Besar 1 No.90 Jkt 11180 E:hrdga@niagamas.com

Dicari Programmer / Web Design bs c++, JAVA. Krm CV:Po Box 1669-Jkp 10016

DATA Entry ±Rp 30Juta/ 6Document, (Retired All wlcm)***0812 8771 0956

Daycare coord, min D3 PAUD/ keperwtan,pglm min2th daycare siap krj shift,tgl sktr pancoran Kirim CV ke: hrd38@yahoo.co.id

Dbth : staff adm/mrkt,operator forklift,lmr krm ke Pergd 3in1 Blok C No.3A,Jl Industri I No.6, Jatake Tangerang

Dbth Sales & Mekanik hydraulic & Electrikal.Lmrn lkp krm Jl. KH.Mas Mansyur No.59 JakPus

Dbthkan Sgr Drafter/Staff Teknik,Syrt Pend Stm/D3 Teknik, Pnglmn Min 1 Th,Bisa Autocad. Krm Lmrn Ke Jl Kemang Pratama Blok Am 5c Bekasi 17116

Dbthkn byk penerjemah Mndrin-Indo. Ditmptkn diluar kota. Hub: Mr.He (081354340518)

Dbthkn Recuitmen Specialis (S1 phycycoligie Industri) pglmn 3th max 30th. Lmrn ke: Po Box 4962 Jkt 10049 / hrd234@gmail.com

Dbthkn Sales Otomotif u/dealer mobilhonda pendminSMA SimA &C pnglmn salesmin1thgjdiats1 jt+U.mkn+insentif walk intervw tphr Jl Kapt Tendean no8 Jaksel

Dbthkn staff admin, mekanik dan supir forklift,lmrn krm ke Kwsn Segitiga Emas Jababeka Blok B No.5 Cikarang

Dbthkn tng Analis Laboratorium Medical Check Up lulusan SMAK Kirim CV ke:Tihama Jl.Asem Baris ry No.3A-3B Kebon Baru Jaksel 12830 T.021.8280621-32

Dbthkn: 1)Kasir(W)+ADM Min. SMU 2)SPV W/P ,D1 3)Manager Oprsnl W/P MinD3,Syrt:Paham Kmptr Point 1-3,PkrjKrs,Jjr Bs Bkrja Dgn Team, Disiplin Siap Mutasi Pnglmn.2Th,Dmsl JK-tUtr IntrvwLsg23/24Nov'11 Jam: 15.00 - 17.00 ke Harco Mangga Dua Blok E/21 Jak Utr

Dbthn:Security,max 28th,pglmn 2thn,jujur,dom.Pluit & sktrnya. Krm lmrn:PT.Cepat Jaya Utama Jl.Muara Karang Blok O 4 Barat No.118, JakUt

Dbutuhkan : Staf Call Center, u/di JKT/BDG, P/W,Max.25Th, SMU,Bs Bekerja Dlm Tim.Lmrn Lkp:Jl.Dipatiukur No.53 Bdg

Dcari: Acc Finance wnt, min D3, Cv ke Tiga Bintang: Komp. Mutiara Taman Palem B3 No.7, Cengkareng Jakbar 17431

Dcr 1 dr.Sp.THT,1 dr.Sp.Anak, u/prktek di Bintaro Jaya,1 Ass Apoteker wnt u/Jakbar,pglm 1-2th u/AA,jujur.08129595606

DCR Arsitek,Int.design(wnt)S1,autocad,3DSmax,pglm min 1th, Inovatif, kreatif. Krm CV: Po Box 1669-Jkp 10016

Dcr branch mng u/ mengelola kursus2 prof. pglm min3th sbg mng/pengelola kursus, dtg lgs Jl.H.Nawi 5 keb.baru 34271029

Dcr Llsn SMK yg Relevan u/Tk Pangan Sht dijkt,2.Store Keeper,1.Cook,email Lmr&CV sing kat ke:tokomakanan organik C gmail.com simbtny 30 nov'11

Dcr Model Buat Photo Produk (Pakaian Cewek)Kerja Sehari 2jam,Tinggi Badan min 150, Putih,Langsing,Dom.Sktr Gajah Mada.Hub: 08111 777 514

Dcr Op.Mesin Indgo,Op.Setting/ Desain Grafis,Op.Print,Public Relation (PR),Cust service & Kasir,dan Op.Fotocopy.Dtg lsg PT.Bintang Sempurna,Jl.Benhil No.46,Jakarta Pusat

Dcr Teknisi Min. STM, Bisa Kelistrikan, Sim A. PT.Treetop Pyramid Jl.Daan Mogot Km.16 Daan Mogot Baru KJE No.14 Cengkareng-Jakarta 11840

Dcr umum(w/L)Admin(w)kasir(w)sales(L)spg(w)Telemrktng(w /L)Og(w),pglmn,sma/sdrjt,cv ke Ruko itc Roxymas blk D1no.8

Dcr.Adm/Secrt,W 30th,D3,Ingg aktif,bisa Komp/Email.CV+Foto ke:tengshuo@live.com

Dcr: Staff Admin, sales pny mtr ,min SMU/D3. Krm Yos Sudarso Kav 48 Blok E2 Sunter Jakut

Dcr:*adm(wnt,bsMandarin)max 30Th,*Driver,Mrktng(P/W,Max 32Th)Pny Kndm,SIM A/C Min SMU/D3,Pglm 2Th.Dtg Lsg: CV. CCI Jl.Lumbu Tengah Ry B.8 no. 17 Bekasi Tmr(021-99850638)

Dcr:Pngjr Bimbel Mat,Fis,K,Bio, In,Ing,dll.Llsn PTN max27th.Lmrn Ke KSM Jl.Salemba I/24C Jkt

Dcri 8 tng Ahli Design (Teknisi) Installasi&Perbaikan utk access Control,CCTV,Automatic Door & Interlock System:P/W max 40th min D3/S1 sdrjt,Pglmn min 3th di posisi yg sama.Lmrn:PT.Citra Amantosa Sejati Kebon jeruk Baru, Ruko Blok A-15 Jkt 11530

Desain grafis: Fresh grad S1/ sdh pglmn dsn Kaos, email CV & portf ke hrd_mpb@yahoo.com

FREELANCE Input Data (±Rp16Juta/2Doc, Cash, P/W) *0812 8036 1733

Dcri Adm Piutang Wnt & Mrktg Alt Tek. Pr ,20-30th SMU-S1 Dom. Ckrg & Tgr krm Cv & lmrn branch@jasonindonesia.com info:6599280

Dcri Tenaga ahli Taman kuasai pembuatan gambar 3 Dimensi Taman. Lmrn: uci@komi.co.id/Jl. Soka Merah V Blok F6 No.20 HBR Bekasi 17133

Dcri Tutor Bimbel Senior sluruh bid.studi IPA/IPS SMA sbg Kor bid & Mitra krja utk CD bljr & eLoarning Microsoft.fas:gaji ttp ,royalty seumur hidup,syrt S1 PTN. CV ke hrd@salemba.co.id

Dcrkrywn pria,u/kepala.kntr,um 35-45,S1,pglm d'utmkan bid carbon aktif,dom balaraja dsk, CV krm Jl.Melawai Ry 7 jaksel wisma amex PT.Green Property

Dental Supply (PT.Global Dent) membutuhkan: 1. SPV admin (Adm) Technisi,Admin Umum P/W. Max 30 th D3 / S1 Accounting(1) STM Elektro (2) Pengalaman min 1th Untuk Bekasi Tangerang ,Kapuk Lamaran ke PO.BOX 1459 JKS 12014

Desain Grafis p/w 24-30th min smu/d3 pglmn min.1th menguasai photoshop/coraldraw,ilustrator/d3 bs bekerja dgn team,disiplin, tgj jwb: Rukan BPt R1/20 Meruya Utara Jakbar:7302882

Design Grafis pglm C.Draw/Adobe/Freehand/P.shop/ilustrator in Design.:56963519 / 56963492

DesignGrafis,wnt,minD3,max25 th,prnh krj.Bandara Benda Permai A2,Jl.Ry Perancis,Dadap Tgr

Dibth byk :Drafter,PlksnQC, Svyr,SM, PM :Min STMD3, Engineer,S1.T. Sipil,kuasai strkr bgnn,(+) pglm diprecast.Krm PT NE Jl.P.Antasari No.23 Jaksel

Dibth sgr:Stylist P/W,20-30th, pglm min.2th,motivasi & dedikasi tinggi,jujur,tg jwb.Gaji+ kms mnrk.Krm lmr:Vellas Salon Mahaka Sgr Lt Dasar B1,Jl.Raya Klp Nias Blok HF3 Klp Gading Jkt 14240 Ph:021-45853063

Dibth:Estimator,S1 Sipil,pria; Arsitek,S1; IT,S1; Adm Keuangan,min S1; Supervisor,STM bgn. Pglm min 5th.Lmr kirim ke:Jl. Gajah Mada 117-118 Jkt Barat

Dibthkan bbrp Kapster wnt utk menped,crmb,reslk,b.mass Hub: Queendom Salon dgn * Ibu Claudia Ph. 021-72792067*

Dibthkan Drafter,Autocad,Laki² PT.NusaPresi,Jl.IndustriSelatan I Blok OO-2G Jababeka II, 17550

Dibthkan General Manager Rest Jepang,Pglmn Diposisi yg sama min.3th diutamakan pernah Bkrj diHanamasa/sekelasnya bersedia domisili di jogja krm lmrn via post PT EMITRACO,Menara bidakara S.0102 Jl.Gatot subroto Kav.71-73 Jakarta 12870

Dibthkan Guru Bimbel B'pglman Bisa Bhs.Inggris Aktif U/Ngajar ditempat Kursus. Kelas TK/SD/ SMP Jak-Ut. Hub:021-83366123 email: Yanz_yi05@yahoo.com

Dibthkan Segera Tenaga Staf Moving Packing. Kualifikasi : Pria,Usia 25-30Th, Pend Min SMU,Berpengalaman Dibid Moving Packing,Miliki SIM C & B1. Lmrn ke PT Cakra Gemilang Prakasa. Jl.Mampang Prapatan Raya 67 Tegal Parang Jksl /Email:cakraint@cbn.net.id

Dibthkan sgr kep. Acc berpglmn dlm bd perdagangan & ritel usia min.30th dtg lsg ke: Jl Gajah mada no.227A depan Harco Glodok hrd:Renny 02163868709

Dibthkan sgr Resepsionis/ Kasir, syarat: Wnt max 30 th,min D3,bisa bhs Ing(bhs asing lainnya)sedia kerja shift.Dtg lgsg ke Bersih Sehat, Jl. Wahid Hasyim No.106 Menteng-JakPus (blkg Sarinah Thamrin). Telp: 021-3142228, Sn & Rbu, 21 & 23 Nop'11, pkl 10-15 wib

Dibthkan sgr utk Cafe Bistro: Cook & Asistant Cook,Restaurant Mgr,Cashier,Waiter/tress Stock Keeper.Syrt:Pglmn min 2th,min SMA.Krm ke:Jl Sutan Syahrir No 8 Menteng Jkt

Dibthkan sgr: 1.Ahli pabean bisa mengerjakan PIB & bc 23. 2.Adm. 3.Mrktng. Hub: 6631030

Dibthkan Sgr: English Translator,P/W,Berkemampuan Mengetik,Menguasai Dgn Baik B. Ingg (Listening & Vocabulary) Hub: 0812-83-222-222

Dibthkan sgr:Koki ahli masakan Indonesia u/Restaurant baru gaji 2-5jt Hub: 021-92144113

Dibthkan wnt u/ following xpdc yg bisa mandarin, bbrp tng marketing xpdc L/P, tng marketing sailing boat, hub: PT.WSJI 021-95062111

Dibthkan.Admin Wanita S1/D3 mgt/accting,pglm 2th CV ke Jl Raya Perancis Komplek Gudang 8 No.8HF Dadap Tangerang tlp.021-5504911-5504961

Dibthkan: 1.Resepsionis, wanita 18-25th, bhs inggris aktif, pnmpln mnrk. 2.Sales Executives 22-38th, target, bekerja team. 3.House Maid, wanita 20-30th, bhs inggris pasif,bersih ,jujur. Email lamaran beserta CV berbhs inggris ke: orianainternationalpt@yahoo.com / PT Oriana International 021 39838526/ 089653985854

Dibthkan: Staff Tour.Krm CV ke: SG Travel, Jl. RS.Fatmawati No. 4C Cilandak Barat, Jaksel

Dibthkan:Admin(Wnt,Max25th, SMA),Teknisi Msn Las,Krm:Cst. Perg Sentra Industri Terpadu H1-3 (Pantai Indah Kapuk)

Dibthkn Cook & Waltress Pria/ wanita mnrk,pnglmn min 2thn. Pantai Indah Kapuk.Interview Selasa jam 11-12 siang.Jl.Pluit Putra Raya no.5 Ibu Irene

DiBthkn Fotografer Berpnglman Min.2 Thn,Lmrn & Portfolio di Krm ke Jl.Tebet Timur Dalam II No.28 Jak-sel Telp:83792662

Dibthkn karyawan rstoran,Syrt, P/W pnmpilan mnrk,berijazah SMK/ sdrjt,maks 25th(perNov), min160cm(P), 155cm(W), krm lmrn dilampiri Ftcpy ijazah,trnskrp nilai,KTP,foto wrn bru 4x6 cm srt keterangan sehat,SKKB ke HRD Ged.Bakso Atom Lt.3,Jl. Ir.H.Juanda no.1Gintung Ciputat Tangsel(sblh Giant Gintung)

Dibthkn Pngws Lap.Sip utk rmh, diutmkn llsn S1 pglm,mpy mtr CV:PT.SBJ,Jl.Kelapa Molek V T2 no.6klp gdg.45853395,45853395

Dibthkn Segera:Therapis Spa, lbh disukai yg penglm,Wanita um r 19-30 th min.SMA,Penamp me narik.Srt Lmrn,CV,No.Tlpkrm ke PT Peter F Saerang Gdg.Central Cikini Jl.Cikini Raya No 60 V-Y Jakpus 10330

Dicari Supervisor, cheef utk cafe. Jl. Tj.Duren Brt 3 No.1 Phn.56962880 Jak-Bar

Dibthkn bnyk Dosen Mnjmen & Acc, (S2), Staff Finance, Adm Akdmik,Mrktg/EC (S1),Peglmn, Brjw Motivator di tmptkn di Bogor, Kirim CV ke GICI-DEPOK, Jl. Margonda Raya No. 224 Depok, 16423

Dibthkn sgr lulusan SMU/SMK /masih kuliah sbg Konsultan PAUD,PT.Widyadara MNC Tower Lt.10 Suite 1004 Kbn Sirih 17-19 Intrvw 21-23 Nov'11. Rahmanto 021. 34126265/99742806

Dibthkn sgr spv+ass.spvr toko fshn,max 27th,pglmn min 2th, lmrn krm ke rukan daan mogot br. Jl.tampak siring ry blk KJA 16-18 jakbar. 021-2902 8959.

Dibthkn sgr Staff Oprsnal,Pria ,Min.SMU, Sedia krj Shift,SIM C & Motor,ke:PT.Armorindo Artha, Ruko Mahkota Mas blok K No.10,Jl.MH.Thamrin,Cikokol

Dibthkn sgr: Tkg.Bubut & Miling Berpglmn.Lmrn dikrm:Jl.Taman Permata Indah II Blok A No. 3&4 Teluk Gong - Jakarta Utara

Dibthkn Supir Pglmn,Bisa Mobil Matic,Min Sim B1 Lmrn Kirim ke: Jl.Boulevard Timur Ry Blok ZA No.11 Kelapa Gading.

Dibthkn Teknisi brpglmn dibidang Audio Profesional u/ srvice. Hub:Ibu Mei tlp.64701944.

Dibthkn: staff operational (Pria/Wnt), Marketing (exim/ dmstk), staff keu/akt (wnt), max 30th,Pglmn bngkr/muat cont ,EMKL,forwading,domestik ,min 2th,terbiasa krj dgn kmptr, email,tlp,siap lmbr/tekanan dtg &krm lmrn:PT.TAS,Jl.Gorontalo III No.10,Tj.Priuk email oprt: oprt.tas@gmail.com, email keu/akt:keu.tas76@gmail.com email mkt:hrdtas@gmail.com

Dibthkn:Sales Marketing Alkes (L/P,Min.D3) & SPV Alkes (L/P, Min S1)diutmkn berpglmn. lmrn lgkp krm ke:MT.Haryono Square unit OF01/06 (dpn Polsek Jatinegara) Telp. 021-29067256/257 / email: jtortian@mapmedica.com

Dibtuhkan Pengajar Pglmn Mat, Fis,Kim, Bio,Slry 2-4jt.CV Krm Ke Jl Bakti 8 /A5 Kemanggisan Jakbar Telp. 021 5483617

Dibuthkan Drafter mhr Autocad min STM bangunan,supir B1 tinggal dalam (Cikeas). PT SSAM 8726570, 8727617,86860824 Evi dtg lsg Cibubur Blok Dukuh 37

Dibutuhkan asisten Kumon di Bogor, wanita SMA/D3. Krm ke: kumoncandraloka@yahoo.com

Dibutuhkan beberapa: ***** **Site** Manager, Pelaksana Tek Sipil, Estimator berpglmn, Adm, Pembk. Log, bisa Excel, Word. Lmrn: PO BOX 2033 JKP 10020

Dibutuhkan Cepat: Pria/Wanita Design Grafis U/ foto Wedding Hub :021-4524069

Dibutuhkan Cust Svc, Wanita penampilan menarik, max30th, d1-d3,s.lamaran krm: ruko jalur sutera kav 16A no. 8-9 alam sutera, Tangerang

Dibutuhkan Design Grafis Menguasai Ai, PSD, CDR Hub: 021-6684565

Dibutuhkan guru bhs inggris walk in interview tgl.21/11/11 hub: 0878.8980.8168/93505660

Dibutuhkan Pembuat Pola Fashion, wanita, berijazah, mengerti pola & jahitan, untuk bekerja di Gading Serpong. Kirim CV ke: Jalan. Boulevard Raya BA2/56 Suite#02Gading Serpong - Tangerang

Dibutuhkan Segera Staf PPIC (Bisa Hitung Material Cetak utk Percetakan) Lam Fax:581-1722

Dibutuhkan Segera1.Marketing, Pglmn di Percetakan &Kartu PVC 2.IT/Teknisi Komp.Mahir Hard&Software,LAN,Mahir VB6, VBNet Java,SQL,PHP.3. Admin Data Entry, mahir Ms Office. Lmrn Kirim ke Ruko Mall Taman Palem No.38 Jl.Outer Ring Road Cengkareng Jkt 11730

Dibutuhkan segera: Fashion advisor & assistant production. Requirement:wanita,usia 25-30 thn, min pendidikan D3/S1, pglmn min 3thn,berpenampilan menarik,dpt berkomunikasi dlm b.Inggris dgn baik.Lmrn dkirim ke Jl.Senopati raya no.7A lat.3 jak-sel 12190, email: gold modeinternational@gmail.com

Dibutuhkan Segere: Technical Engineer,Menguasai Windows Server, Linux & Networking,min D3/S1. Kirim Lamaran ke:World Com Gd.Multindo Persada Lt.5, Jl.Mampang Prapatan Ry No.26 Duren Tiga Jksel 021-79197012

Dibutuhkan tenaga Auditor Junior dan Auditor Senior, pendidikan S1 (Akuntansi), paham Excel, Visio. Segera kirim CV ke : email: hrdkap@yahoo.co.id

Dibutuhkan tenaga penilai, P/W anggota MAPPI P/T,pend.D3/S1 &bth Surveyor,pend SMK/D3 Teknik Sipil.Lmrn krm ke: Puri Imperium Office Plaza,LG32. Jl. Kuningan Madya Kav.5-6 Jaksel

Dibutuhkan:1 Arsitek,2.Drafter mahir autocad,int & B.Ing,CV lgkp ke PT.Dwitunggal Mandiri, Rukan Kencana Niaga Blok D1 No.3J Jak-Bar 11620

Dicari 1)Skrtrs Min.D3,Buat Srt, Prposal,Lap,Dll.2)Account.Min. D3 Mnguasai Akunt,Pmbkuan, Sstim Keu.Prushn(Peng.Min.3 Th)Krm CV Lngkp Max.10Hri.Jl. Tebet Barat8 no.10 Jrkta 18210

Dicari 100 SPG/SPB u/Pameran di Mall2 Jkt,Kontrak 2Bln,Hrs ada Ijazah Asli Hub.97036421

Dicari : 1. Sls Staff : Bkrj di Krwng, bs mrktng dlm B.Ing, pny SIM A. 2. EXIM : Bkrj di Ckrng, pnglmn di kwsn indst berikat, bs B.Ing. Send CV to: lina@glcc.co.id

Dicari audit keuangan dan operasional utk perusahaan konstruksi BTS. pendidikan accounting, teknik industri dan sipil pengalaman 2th di konstruksi dan KAP. CV PO BOX 1205 JKU 14012

Dicari Bbrp Drafter Llsn STM Mesin,Mahir Autocad.Kirim CV ke: Jl.Taman Daan Mogot III No.9A - Jkt 11470

Dicari Bg Adm, Wnt lls Acc D3, Dmsl Tgr, Srt lmr dkrm email : interpro88@yahoo.com

Dicari Design Foto, Fotografer, Make Up Stylist Pglm, Kreatif, Jujur.Krm Hasil Karya ke Planet Studio, Jl.KH.Moh.Mansyur No. 1B Jemb 5 JakBar, 6324859 / studio.planet@rocketmail.com

Dicari Designer Textile Kuasai Texpro/ Photoshop/ Corel, dom di Jakarta. Hub: 0811-8771844

Dicari Operator+Teknisi Warnet,Krm Lmr ke Jl.Panglima Polim Ry 78A Kby Baru Jaksel

ULTIMATE-U

with René Suhardono

Compromise on Credentials and Experience, but NEVER Compromise with Character

INSTAGRAM @PRASSPRASETIO

"Selamat Siang Sunny Day"

AGENDA saya belakangan dipenuhi obrolan seru seputar tantangan organisasi untuk mencari dan mempertahankan tenaga kerja yang OK. Beberapa industri sudah sedemikian kompetitif sehingga kepindahan hampir pasti mewarnai setiap jenjang pekerjaan, setiap saat, tanpa kecuali. Daripada repot-repot cari orang yang belum jelas, kenapa tidak "mengajak" karyawan dari "warung" sebelah? Tawari saja kenaikan di atas 50 persen dari gaji sekarang dan problem akan beres (untuk saat ini).

Kepindahan ini memicu dan memacu peningkatan gaji/kompensasi/ jabatan secara tidak wajar. Pendapat ini bukan karena saya tidak rela kalau teman-teman yang berkiprah pada bidang tertentu bisa naik gaji berkali lipat setiap pindah kerja, lho! Saya khawatir apabila kelaziman ini tidak dibarengi kesadaran individu tentang esensi dirinya dalam berkarier – dan apabila organisasi tidak lagi peduli *value* atau alasan pendiriannya. Apakah uang adalah solusi untuk semua problem, terlebih yang terkait manusia? Atau, mungkin lebih tepat lagi, apakah semua tergantung pada uang-lebih-banyak-lagi?

There are great people everywhere if only we care to watch, listen and observe. Kambing hitam yang paling sering disebut adalah minimnya lulusan perguruan tinggi Indonesia dengan penguasaan bidang ilmu tertentu. Kenapa hanya mengandalkan sistem pendidikan? Seolah tidak ada orang hebat lain yang bisa muncul dari luar sistem pendidikan yang ada. Kenapa harus menutup mata potensi dahsyat yang ada pada diri setiap orang? Seakan selembar kertas ijazah dan sederet angka-angka nilai adalah validasi mutlak yang tidak tergantikan.

Bureaucracy and formality are the best formula to achieve boring and uninspiring results. Seleksi karyawan yang semata didasarkan pada ijazah, transkrip nilai, pengalaman kerja dan kompetensi sudah selayaknya dikaji ulang. Apa artinya kompetensi apabila tidak diniatkan sepenuh hati? Apa gunanya keahlian apabila dilakoni tanpa makna?

There is no formula - There's only trial and error until you (and the organization) make it. Apakah seorang sarjana teknik sipil yang punya panggilan hati dalam dunia *marketing* akan bisa berkiprah dahsyat dalam industri konstruksi? Apakah seorang lulusan akademi perbankan yang tergerak menekuni dunia kurasi karya seni bisa jadi bankir yang total?

Observe for the simplest form of clues in people that hints awesomeness. Siapa bilang orang adalah aset terpenting organisasi? Bukan sekadar orang, tetapi orang yang tepat. Apakah "ketepatan" ini didasarkan pada latar belakang pendidikan atau pengaruh dari hal-hal lain? Bagaimana dengan lentera jiwa? Apakah peduli dengan *purpose of life? Values?* Kegigihan?

Apa pun bidang kerja, lokasi, atau organisasinya, pasti ada orang-orang yang belum dikenal saat ini, tetapi punya potensi keren dan dahsyat. *These people may not have the right skill for now. They may not have the obvious education and experience. But they have the fire in their eyes – they have the willpower – and, they have the characters. All we need to do is to give them chances. Mea mihi conscientia pluris est quam omnium sermo.*

Rene Suhardono – CareerCoach & Pendiri ImpactFactory
Penulis buku: "Your Job is NOT Your Career" & "UltimateU"
Colek saya di twitter: @reneCC

Ayo pesan dan dapatkan kesempatan ngobrol dan kongkow bersama penulis buku ini.
Outlet yang dapat melayani:
www.gramediashop, www.gramediaonline, dan
TB Gramedia Jabodetabek

Dicari Guru Matematika SMP -SMA di Jt.Asih Bks, Min.S-1, Diutamakan Akta 4. Lamaran: PO.Box 1173 Jkt.13011 / Email: lamaransekolah@gmail.com

Dicari Guru Private Bhs.Jerman brpglmn,diutamakan yg pernah menetap diJerman,kirim srt.lamaran+CV: inbox4job@yahoo.com

Dicari Insinyur Sipil (S-1)/ Pelaksana lapangan,pglm 3-5th pemb.ruko/rmh.Lmr lkp lsg:Jl. Kelinci Raya 62,Ps.Baru,Jakpus

Dicari IT-S1,Marketing D3/S1, ACC/ADM S1/D3/SMK Teknisi STM/ SMK bisa Las. Drafter min STM/Bngnan bisa Autocad CV:PO.BOX 1067 JKU 14010

Dicari Kpl Produksi,Kpl.Gudang (W/P),max 35th,minSMU,pglm min 2th.Lmrn krm Jl.Pantai Indah Selatan 1/GA-3A Pik,Jakut

Dicari Lulusan STM bangunan/ tehnik Sipil, D3-S1 Utk pengawas lapangan&Hitung RAB.Cv email ke hrdkci@yahoo.com

Dicari Manager Toko Pend. S1, exp min.2th,berjiwa leadership, Inovatif&kreatif. Kirim:Jl.Kebon Kacang 1 No.2E Tnh Abg 10240 Padasuka_Sukajaya@yahoo.com

Dicari Mekanik Genset,Pria,Exp 1th,siap ditmptkn dilapangan CV: Ruko Graha Arteri Mas No.60-61 Jl.Panjang No.68 Email: ptsgm@yahoo.com

Dicari Opr Mesin Cetak GTO-V 52 4Wrn.Alcolor CPC 101 Pglmn min3th Hub.PT.Mukti Indo Utama Jl.Muwardi Raya No.15-16 Telp.5670183 / 5647015

Dicari P/W Max 30Th Min SLTA Sederajat, Pss Tek, Spv, Ob, Adm, Bawa Lamaran Lengkap ke Jl.Pangkalan Raya I No.24A Wr.Jambu-Bgr (Blk Bank BRI)

Dicari Pastry Cake, Pglmn Min 2Th di Toko Kue. PH: 9853 7468 atau hrdpas@yahoo.com

Dicari Segera!! Chief Security Untuk Entertainment di Jakarta Barat,Berbadan Sehat,Exs Polisi/ABRI,Mau Kerja Shift.Kirim Surat Lamaran Lgs Ke PO BOX 4077 JKTF 11040

Dicari Sgr Tk Pola/Potong & Tk Jahit Gaun Pesta,Penglm.3Th, Lok.Jak-Ut,SMS:0811189168

Dicari Sgr:SPG Wnt,T160,SMU mx24th u/Star Serpong&Metro TA pglm. Lmrn:087876392559

Dicari sls&kordinator pglm SMA / S1 bth cpt. Hub: 95018193. Kirim ke: didisiwat@yahoo.co.id

Dicari Staf Import Pengalaman Hub: 65301635 (Perkantoran Sunter Permai Blok A No.2)

Dicari staf Adm / Gdg, wnt, single, SMU, bisa PC, lmrn krm ke Jl.Mangga Dua Raya blk N-1,Ag Sedayu,JKT 10730

EXTRA Income JOB (Data Entry, ±Rp 30Juta/6Doc) *0812 8029 5567

Dicari staff acc& Purchasing/opr telp,wnt max25th SLTA/D3 dom XderesCengkareng.lmr via email citrakaryabangun@gmail.com

Dicari Supervisor Admin&Staff Accunting Sparepart Mobil,SMA Mmlki Mtr+SIM C Krm:Jl Danau SunterBarat Blok A3/36 Jakpus

Dicari: 2 org Spv dan 2 org Adm llsn D3 Perhotelan/Pariwisata/ Adm dan SLTA.Lmrn:Jl.Zamrud Raya No.842 Sumur Batu Jakarta Pusat 10640

Dicari: Ticketing Domestik & International,Wanita,Domisili JKT,max. 25th. CV fax: 6006177

Dicari:1.Pria,Pendidikn D3/S1 Jurusan Tehnik Indukstri,usia max.30th.2.Staff Administrasi, wanita,D2 Akuntansi,usia max. 25th.Krm ke PT Tugu Pakulonan Jl.Raya Serpong Km 8.5 Tangerang 15325 Telp.(021)53121667

Dicari:Kepala Teknik Tambang Batu Bara utk daerah Kal-Teng: diutmkan Pria,min 35th,pglmn min 5th.Krm lmrn ke:Jl.Karang Bolong Raya No.12/29 Ancol-Jakut 14430 (Attn:Bpk.Louis)

Dicari:Marketing,Keuangan & ADM, Min D3.Kirim:PT.Tribina Jl.P.Antasari no.23Jaksel

Dicr Tix Dom&Int'l W/P p'man 1-2thn,Galileo,gaji&inct,bag tour dom, area Cgk/xderes, CV&foto email:info@cosmoholidays.com

Dicr: ADM, Sales, Bag.Gudang, P/W,SMA/S1,20-35th.krm ke Jl. Pinisi Permai 6 no.22A PIK,Jak-Ut. Ph.94781560,55964097 Erni

Dicr:Asisten Apoteker(AA) Wnt single,pglm±1th,dom.wil JakBar Hub:021-5868853/021-5857507

Dicr:Drafter gbr Teknik, L, max. 35th,S1,bs Autocad 2/3D,Pglmn ju2r,teliti,btg jwb,sehat jasmani &Rohani (Jl.Tubagus Angke Blok D1 No.4 Komp.Duta Mas,JakBar /Email: stdupak@gmail.com

Digital Print mmbthkn: 1.Cust. Service bs hitung offset;2.Adm/ Accounting. Min. SMK/D3/S1 wawancara lsg tgl 22-25 nov'11 di Rajaprint Jl.Kalibaru Timur 3 No.20 Senen-Jakpus,T: 4244800, hrd_raja@yahoo.com

Dok/Finance Forwarding Wnt SLTA/D3.Cv:PT.LBS Jl.Malaka 2 /15J iwan_s@lbs-logistics.com

DrafterminSTM/D3/S1,Autocad bs baca gmbr, sketch up+V-Ray, Photoshop/corel draw krm CV ke Prime Property Jl. Cipete Raya No.15A-B Jak-Sel 12410

English Course in Bintaro need Teachers, D3 English, love children&comnicative. Kirim cv ke: myenglish.kids@gmail.com

Drillers, Drill Supervisor, Drill Mechanics, Project Admin Logistic for Diamond Core Drilling Mining Company. Send CV to Fax : 021-7291143 Email : pmcjkt@gmail.com

Eng trainer fml S2/S1 f.eng exp toefl 600,30yrs.Fax: 7669658 hrdschool.cibubur@yahoo.com

English Teacher Needed,Female, Single, 21-30yrs,D3/S1,Training Provided. Lokasi Pademangan - JakUt , 021- 6414345

English Teacher,Bachelor(S1)of Eng,Exp. 1yr. CV: Budi Agung School, Jl. Bandengan Utara No.95 ,Soka 1 Blok F312 Jak-Ut

English Tutor Teaching by phone:P/W Max35th,Intrvw Gd. STC Senayan Lt5 EFB 57936176

ENTRY Data ±$1.800/3Doc (P/T) P/W, (Retired All welcome)*0812 1913 5578

EVENT POKE SLIM
Adm, Staf Promo, Spv,TL. SMU-S1 (1,2-2,5jt) Maya 94101410 diamond.flyers30@gmail.com

Fwdr bthMktg Impor pglm,Akun P/W.Lrmn TB Angke Komp Duta Mas D 9A/28 jkb 082123500800

Garment bth: 1.Kepala & SPV Produksi Pglm,max 38th.2.Merchandiser & Mrktg, Pglm,max 35th.CV SMS ke 08788.2719527

Garment Company is looking for: Merchandiser, Secretary. Requirements : Female, Excellent in English. Please submit your application via email to : hrd@winspower.com

Gru Les SD(wnt);All,Smpoa,Eng Mand, u/SMA; All,Mat,Fis,Kim, Bio;Senen 08158918456 noSMS

Guru Bhs Jerman, P/W, part/fulltime, dom Jkt, CV: jermanstudi@yahoo.com

Guru Mandarin,wanita,max.35 th, dom.Sunter dan sekitarnya Hub. telp.94005567

Guru PreSchool & TK. English Active. Domisili Jak-Bar. Kirim CV guidance.to.son@gmail.com, Jl. Tenis Raya No. 1, Cengkareng, Jakarta 11720

Guru TK-SD sek swasta Dpk. Wanita,D1/D3, 20-25th,Inggris. 021-98049026 Sen-Jum 1-4 sore /appkatarsis@yahoo.com

Fashion Desgner,Mrktg Adm, SPG(W)1Th,160Cm,SMU,Krm:G BC/B1 Mgga 2Ry,Ade:97928139

Exciter Group Bth cpt krywn/tipss: Adm, Rcpt, Gdg, ksr, spg & Accountg (Urgent) syrt tdk sdg kul/krja,max25th,min SMA/sdr-jt P/W.Krm viapos/dtg lgsg Jl Jatinegara Timur Komplex Bonagabe blok A no.10 lt.2 jaktim,082122024818 ke Ibu Uci

LOWONGAN

LAIN-LAIN

Hotel Mencari:1. Spv.Parkir, 2. Kasir, 3. Daily Worker Banquet, 4. Marketing/Sales,Min SLTA/SMIP/Sdrjt,Pglm 1th dibidgnya. Lamaran krm lsg: Hotel Sanno, Jl. Pluit Raya Selatan no.2 Jakut, 14450. Walk in Interview

Image company Btuh sgr 25 org llsn SMA sdrjt utk krywn tetap max 23th pss Cost serv,Admin, Spg/B,Spv,Staff brosure.Gapok 1,4jt Pglm tdk diutmkan.Dtg lsg intrvw ke Gd Faria Cargo Lt.4 Jl Makaliwe 21 Grogol Jakbar Up. Faridh 08999713197

INPUT Data Emas(±Rp28juta/6Document Cash) (Retired all Welcome), °0812 8738 2312

Interior Design,mahir Acad+3D CV:lemo_interior@yahoo.com /sms:0813.898.00200

Interior Designer 3DMax,Vray, CAD,Krm:Jl.Walet Indah 4 No 19 Pantai Indah Kapuk

Interview langsung, posisi Kabag (W), Adm (W), Sopir (P), Sales (P/W) SLTA-S1, pengalaman, jujur, teliti, rajin. Senin-Jumat PK. 13.00-15.00 WIB Jl. KH. Moh. Mansyur 32 Jembatan Lima Jakarta Barat

Job Qatar: Dcr Sgr Travel Consultant (Lk) & Recept (Wnt) Pglmn, Inggris aktif. PT.Prayogo Prayogo Jl.Pasar kembang 76 (Hotel LA) Sby. T:031-5470682

Job Vacancy For Sales (SE), Male, and Acc, Female, will be placed in Balikpapan. Send your CV in English to : lisa@idpts.com

Kami Prsh Garment butuh sgr: Designer Fashion,Wnt,pglm,kre-atif,jjr,tgg jwb,berintegritas,bs corel&phtoshop,Llsn Designer Lmrn kirim: tjbros@ymail.com / SMS ke 0858-8135-6485

Karaoke Keluarga Butuh,Recept, casher,waiter/es.Inul Vizta Mal Tm.Angrek Lt.6.JL.S.Parman 21

Karyawati bid.Sepatu,min SMA max24th,rjn,komunikatif,di Psr Baru & Blok M Plaza Lmrn krm: PoBox 4853 JKTF 11048 kode:JJ

Kindergarten Teacher.English Fluently. Tumble Tots. CV Send To: Kemang Dalam X No E7

Klinik diCikarang butuh Dokter Umum fulltime,sanggup bekerja Dlm tim,kreatif&berdedikasi Lamaran Lkp viaSrt Tercatat ke HRD Adika Jl.Jababeka II G Blok C16 Kawasan Industri Jababeka Tahap 1 Bekasi 17530

Klinik yg brkmbng mbthkan sgr: Sales,D3/S1 sgl jrsan;Mrktg,D3 sgla jrsn;Analis,P/W,SMAK/D3 AnKeshtn;Perawat,P/W min D3 Prawat;Kurir,SMA sgla jrsan; Cust.srvice,min SMA jrsan IPA Syarat max.26 th. Kirim CV ke Rukan Kedoya Elok Plaza Blok DE No.1-2 Jl.Panjang Jak-Bar

Kntraktor Bangunan bthc1.Estimator Sipil (D3/S1), 2.Plksana Sipil, 3.Surveyor (mengerti Theodolite) 4.Adm proyek,Pglm 3th.Krm CV & Lmrn lkp ke Graha Cempaka Mas Blok B/32,Jl. Letjen Suprapto Jakpus 10660. Email: contact@adhidaya.com

Kntraktor Bangunn bthc1.Estimator Sipil D3/S1 pglm min 2th 2.Pelaksana Sipil,min STM Bgnn pglm 2th.Krm CV & Lmrn lkp ke Graha Cmpaka Mas Blok B/32, Jl.Letjen Suprapto,Jkpus 10660

Koki chinese/Ind food,laki2pngl mn max 40th,pjg counter/waiters, marketing laki2/wnt sma pnglmn diutamakan pny motor krm cv ke tmn Tekno blk J3/48 BSD 15314 75882281

Konsultan Arsitek,Interior & Kontraktor diJakut Butuh Sgr: Arsitek,Interior Design,Drafter Structure,Drafter Arsitek,Site Mgr MEP,Structure Engineering Estimator.Kirim CV email ke: ismi_davinloo@yahoo.co.id

Konsultannasional bthcpersonil MK (Pengawas) Sipil;ARS & ME pglm min5th,u/tmptkn diSumatera Brt.Krm Cv&gaji ygdiminta email:ate_ars@yahoo.com atau arkteam4@indosat.net.di

Kontraktor bgnan/Interior cr:1 pelaksana bgnan/Interior/Drafter/adm,krm Jl.GotongRoyong no72rt/rw02/08 Rempoa Tgrng

Kontraktor BthSgr:Arsitek Syrt: Gmbr Kerja&Estimasi "Furnitur +Interior+ARS/SPL"Dmsl TNG/JKB,Kndr Mlk Sndr.Lmrn&Foto Krm: IR.TITIN B Banjar Wijaya A23/No.12-TNG

Kontraktor Butuh Banyak : 1) Engineering 2) Drafter, Syarat : Min STM,Gaji Mnrk CV Lkp ke P.Jayakarta 45 Blok C27 Jak-Bar

Kontraktor butuh Drafter,S1 Arsitektur,menguasai komputer MS Office, Autocad versi terbaru,pglmn min 2th.Lmrn lkp ke Jl.Karang Tengah Raya No.18 Lebak Bulus Jaksel 12440

Kontraktor Desing Interior Bth SPV Lap,pengalaman,L,bersedia diluar kota,Adm, W.pglmn.Kirim ke:Jl.Cipinang Muara II No.7-B Jakarta Timur telp.9858 8602

Kontraktor Interior & Furniture bth 1.Drafter(D3/S1)bs 3D Max & ACAD; 2.Supervisor (D3/S1) Pglm di proyek interior retail. CV:Jl.Bintaro Jaya 55A Bek-Bar 17136 / adaide_hrd@yahoo.com

Kontraktor Pipa cr Site Manager /Pelaksana, D3/STM,jujur,kerja keras, bisa ACAD. Kirim lamaran ke : nixindo.utama@yahoo.com

Kontraktor Rumah Mewah Bth: Arsitek-cad+3dmax; Pelaksana - anggaran + bestad + schedul ; Mandor str/fin Pglm 6th, Min D3.CV Gading Kirana Tmr IX A10/5 Klp Gading Jkt 14240

Kontrktor,Bth Pelksn&logistic u/lapangan,pglmn 5-10thn dtg lgsg:Jl.Blvd Tmr Ry NB I/45 Klp Gdg Jakut°MIR 4514349

Kpl cabang,P/W,bekasi/Tambun Pglm,min.D3,Mtr Sdri Krm ke: BPR Kreo lestari Cldg Ry/77 Tgr

Ktr di Jakbar: Purchasing, Mkt Support, Tech.Support Min.D3 (elektro u/Technical)ulet,teliti ,Inggris aktif,Dom di Jakbar,cv kirim: marketing@jss-corp.com

LBB Gama'88 BKS Bth Pngjr MAT,FIS,KIM,BIO,IPS,IND,ING. TLP 8866878 / 8850882

Logistic min.STM/D3 Sipil mgrti bhn bgnan & mgerti proses kerja proyek, krm CV ke Prime Property Jl. Cipete Raya No.15A-B Jak-Sel 12410

Maintenance&Set Up Pbrk Plstk Inject&Blow,3 Shift,min. STM Kirim: PO BOX 1500/JKB 11015

Low:SPV,Mktg,Prchsing: Pria/ Wnt,Max.30th,D3/S1 Pgl 1th, siap krj dibwh Tekanan,Flexible, Teamwork,Invtif Lam:Jl.HOS Cokroaminoto No.72 Menteng/career.reginabakery@gmail.com

LOWONGAN!! Persh. industry bth 125 krywn staff umum,Adm,Recept,Keu,Cs, Gdng,OB.syrt:min.smu,max26th lmrn:CV.ACP Jl.Ir.H.Juanda ruko no.75R Ciputat (kanan Giant gintung). Pk:10.00-16.00, plng lmbt 26 Nov '11. mess Gratis

Lsg krj, Telemrktng, Acounting, Adm Pmsrn,Peng 1th,Pnmpilan Mnrk Pintar,SMU,Dom Bintaro Ciledug 021 7300523/7300507

Manager Hotel, Wanita single 35th,jiwa pemimpin,tinggal di hotel, kuasai Inggris. Lmrn: sundus2312@gmail.com

Marketing Team Leader MLM prod kesehatan Min 2 thn- Adm-Acctng- Sopir B1,E: bs1@dr.com

Mencari beberapa Pria, max 45 th, certificate, GMDSS, SOU, brpengalaman dibidangnya u/operational radio di crane barge. Lamaran dikirim ke pt.pelayaranmpi@yahoo.co.id atau kirim ke Artha Gading Niaga blok G 9-10,Kelapa gading Jakarta 14240 u/p Bpk.Sumar

Mgr HRD,SH/S1,Pria 35th,pglm 5th di bid jasa & industri,pek keras,mandiri. Hub.7070.9578

Need Teachers for Pre Schl-TK-SD-SMP &Engl Crse Exp 2yrs S1/S.Pd(Compt,Science,Bio,Math) fluent Engl,works hard creative &dedicated,live in TGR.Call:Yysn Anak Terang (Nat Plus Schl) Up. Ms. Lisma(021) 32910444/5574 8182. Mr. Harry 08176814344

Needed English Teacher Max 35 yo, 1 year Experience, D3 / S1. JTLC Located in Tgr. Email : jtlc2507@ymail.com. Phone: 5588699.

Notaris Bth P/W,Adm,Sekretaris,SMA/SMK,max 21,jujur,Mandiri,teliti,lancar ngetik

Office Boy,Max27Th,Tggl Jaksel SMU,Rajin,Mtr + SIM C,Dtg Lsg Bawa CV,sabtu 19Nov,Pkl.10-14 WijayaGrandCtr,B.6-7,KbyBaru

P/W max30th/MinD3 Customer Relation Officer bid.Event Organizer ,lmr Gdg Grh Atrium Lt15/1503 Jl.Senen Ry135 Jkp(Lpkd)

P/W, min 18th, pglm, min 1th u/Waitress/Waiter,CookPastry, Kitchen,Pantry,Housekeeping, ke Jl.Cipaku V No.12 Keb.Baru

Part Time Data Analysis ±20Jt/ Project Data. Min.S1. Call Now 081287241890

PART Time Job (By Cash) (Entry Data,±$2.000/3Doc) °0812 1011 8038

Pattern maker/pola (w) utk busna wnta(Butik) pgl.min.2th Pend.D3/S1 krmCV Cipete Ry No.15C Jak-Sel 12410

Penerbit Buku mbthkn krywati: 1)Korektor(Tashih Teks);2)Copy Writer/Setter. Syrt: S1 Bhs & Sastera Arab(diutmk llsn LIPIA) phm tata bhs Arab dg baik, bs komp&ketik teks Arab dg lancar, lebih disukai bila mahir bidang komputer (Corel,Photoshop,dll) Krm CV, copy ijazah & photo ke PO Box 8041 JKSTB 12810A

Pengawas Lapangan u/interior SMA/STM, Laki, SIM A,Pengalaman, Mengerti Listrik. Kirim Lamaran dan CV Ke Empang Bahagia Raya No.14 Jak-Bar

Percetakan besar bth sgr Design Graphis menguasai machin-tosh,indesign,corel draw,bs mengoperasikan mesin CTP.Dtg lsg ke Jl.Karya No.5 Kramat Jati(dpn Komseko)Ph.8402272

Persh Develp btuh Site Mnager & Pelaksana Lap Pglmn min 2th S1 Sipil/Arsitektur,menguasai MnajemenKonstruksi Lmrn Krm Ke PO BOX 2583 Jkp 10025

Persh Kontraktor interior bth Marketing,Pglmn min 2th,S1 Max 30th,pny kndrn sdr,penamp Mnrk & Komunikatif,jujur ulet ,bs krj teamwork,drafter,Max. 30th,Kuasai Autocad,Nilai+bs 3D Max,krm cth gbr & siap test kirim lmrn:Jl.Penerangan No. 33A,Daan mogot Jakbar 11460 / E: krishna@indosat.net.id

Persh Tambang bth 1.Manager Operasional Wnt,English aktif, Pglm min 2thn,bersedia tugas keluar kota;2.Sekretaris Wnt, English aktif,min D3;3. Staff Legal Wnt min S1 Hukum,diutm pny pglm krj.Lmr:Jl.Ciomas II no .1 Kby Baru Jaksel.U/p:Ibu Suzy

Persh yg Bergerak Dibid Freight Forwading Membutuhkn Staf Operasional. Kualifikasi: Pria, Usia 20-30Th,Pend Min D3,miliki SIM C & B1.Lmr ke PT Cakra Mitra Int'l Jl.Mampang Prapatan Raya 67 Tegal Parang Jksl /Email:cakraint@cbn.net.id

Persh. Furniture/Interior Kontraktor butuh: Drafter & Interior Designer Furniture yg pnglman. Kirim: PO Box 143,Bekasi 17014

Pershn Jasa IT & Outsorcing terkemuka PT.Grand Spot Cipta Solusi sdg bth Krywn, posisi: IT Support Syrt: Min D3 IT (fresh graduated are welcome),Pria max 26th,bs Database SQL2000 & PostgreSQL,Service Oriented, krj sama dlm team & dlm tekanan,disiplin & berkepribadian mnrk. Lamaran Lgkp Email: recruitment@grandspot.co.id

PERSONAL Assistant To expart Female,Max 35Yrs, Gd Looking,Good English, DT ±9jt. hardy.liem@yahoo.com

Perusahaan AC &Alat Pemadam Mencari Karyw.Berpengalaman: 1.Teknisi Listrik exp 2 thn 2.Project Manager exp 2 thn 3.Marketing experience 2 thn Krm CV: hrd@maturnuwun.co.id

Perusahaan Distribusi Makanan & Minuman yg sdg berkembang membthkan 1 org Supervisor, Pria max.30th,S1,Pglm Marketing & distribusi min.3th,aktif bhs Inggris lisan & tulisan mempunya Sim A&C. Srt lamaran dikrm via pos ke: Jl.Kemang Timur Raya No.16 Jkt 12730

Perusahaan Forwading/Jasa Import Cargo:Khusus Wnt:Acc& Fin/Spv min D3 Akutansi&Staff minSMA diutmkan kuasai EDP software Acc (Zahir Dll) Khusus Pria:StafAdm&Ops lap(bersedia shift malam)kuasai Ms Office Technical/IT Support: Kuasai hardware&software computer, jaringan,Windows Server &Arus listrik lemah Bsedia shiftmalam CV:Po Box 1147/JKU 14011

Perusahaan jasa mencari sgr : Staff Adm Wanita 2 Org, D3, Sales 5 Org, D3, Peng 2 Th, Designer Wanita 2 Org, S1, CAD, Photoshop, Peng 1 Th, Bersedia Lembur. Supervisor 3 Org, D3, Peng min 3 Thn, Syarat Umum: Usia 25-30Th, Excel / Word, Memiliki Kendaraan Utk Sales dan Supervisor. Kirim Nama dan Data Pribadi Via SMS ke 087889706777

Perusahaan Watertreatment skala International Standart ISO mencari: Programer PLC, Electrical, Process & Design Engineer, Wiring Technision. Lmrn krm: Kawasan Industri Taman Tekno Blok G1 No.25 BSD

Perush SPA brkmbng Bth: Asst Mngr(D3-P),GRO Ksir&Waitrss u/ditmptkn di Klp Gading,min SMU sdrjt.Wnt,Pen.mnrk,Supel, Jjr. Walking Intrvw ke: Puri Sehat Spa Jl.Kartini Ry no.24 Phone.6252721 Senis-Selasa Jam 14.00 s/d 17.00 WIB

Pngwas lap.minSTM/D3Arsitek bs baca gmbr,mgrti progress krm CV:Prime Property Jl.Cipete Raya No.15A-B Jak-Sel 12410

Presch & Kindegarten di Tebet Bth Guru PGTK/Spd,bs Eng.krm CV: hrd_bloom@yahoo.co.id

Preschl elementry/Jh teacher D3 able speak Eng,IT staf/male, Fax CV & salary to: 7669658 hrdschool.cibubur@yahoo.com

Property Development Cr Oprt Tlp/Receptionist, Wnt, D1/D3, Max.25Th,Pengalaman Min.1Th, Berpnmpln Menarik.KrmLmrVia Email n_puspita200@yahoo.com atau Menara Anugrah Kantor Taman E 3.3 Unit A3 Jkt12950

Prsh alat Kesehatan,Bth cpt:(1) Acc(2)Cust.Care,(3)Mngr CC,(4) Teknisi.Syrt:W,min SMU/D3,pnmpl mnrk,krj team(1-3)min mengerti Pajak(1)P,STM/D3 Electro(4)wil Jabodetabek Lmr via email:ptpelangibaru@yahoo.co.id /pos Jl.Raya Jatinegara Timur Komp.Bonagabe 101/A2 JakTim 1330 Telp: 8515440/5403

Prsh Garment Export bth:Senior &Junior Exim(Wnt/Pglm urus di Beacukai,BL,Skep,PEB/PIB) Lsg ke Ruko Cmpka Mas Blok D1/32 (jam 13-16, S/d Tgl.25 Nov)

Prsh Garment pakaian anak² bth 1.Pola Manual&Pola Grading Lectra, 2.Chock Pola, 3.Follw up sample Syrt 1,2,3: Wnt, SMK jurusan Tata Busana/Sdrjt,usia max 40th (syrt 1),usia 30th (syrt 2,3).Kirim lwt Post ke: Komp. Green Garden Blok Y3 No.25 Daan Mogot, Jakbar 11520 Telp.5828436 (Rini)

Prsh yg sedang berkembang bth scptnya tng Staf Karyawan/ti kontrak baru u/ posisi: ADM, SPG/SPB, Kurir,Gudang,OB,MD. Antar Lmrn lsg ke Jl.Raya Pasar Minggu Komp.Ruko Rajawali blk B1 (Smpg terminal Psr Minggu)

Prsh.Intr&Ektr Cr: Drafter&Estimator, STM/D3/SI, kuasai Auto Cad 2D&3D (Drafter) disiplin & krj krs. CV:pt.kcpjkt@gmail.com

Prshn Cat Bth Sgr:U/Bag.Lab (P/W)Stm,Smk/D3 Kmia,Max 25Th,Mndr,pglm Tdk Diutmkan, Krm: Jl.Jemb.Dua No.11FF (Gg. Jangkung) Jakut 14450

Prshn Interior Bintaro Cr Drafter 2D & 3D & Marketing Berpglmn Krm.CV & Karya Ke: cirusaconcept@yahoo.com

Prshn Manufacture di Tangerang Membutuhkan : 1.Operator cnc mill (pglmn 2th) 2.Mold Maker (pglmn 3th) 3.Oprtr Mill Manual (2th). Kirim CV ke: mettaplast@yahoo.com

Prshn membthkn krywn sbg: 1)Teknik Sipil,S1,pria, 2)Sekretaris,D3,Wnt,maks.27th.3)Akunting,S1. 4)Legal,S1. 1,3,4 Maks. 30th. 1-4,pglmn 2-3th.Lmrn krm : Gd.Manggala Wanabakti Blok IV Lt.7 No.730,Jl.Jend.Gatot Subroto, Senayan Jakarta 10270

Prshn Nasional Elektronik membthkn:1)Adm.Gudang(G),2)administrasi(Adm),3)Cust.Service (CS), 4)Sales(S). Syrt: G,CS,S, Adm Min.SMU/D1, Pglmn 1th, pnmpln mnrk,kend.bermotor utk S. Lmrn krm ke: PT. Gvon Nusantara, Ruko ITC Roxy Mas Blok C1 No. 15, Jakarta Pusat

Prshn Pakaian Anak Pria mem bthkn 3 Org Designer.Syrt: Min D3,CorelDraw,Photoshop,max35 thn.Lmrn krm ke:Jl.Kapuk kamal Muara 9 No.8 JakUt (14470) / nagamuliapp@gmail.com attn: HRD Junior

Prshn Perkbn Kelapa Sawit bthc Asisten Kepala (ASKEP)Pria,S1 Pgml min2th,ditmpkn di Kaltim Lmrn/CV krm:PT.Preya Palm Oil Ruko Mega Grosir Cempaka Mas Blok A14, Jakpus 10640 / Email: preyapalmoil@yahoo.co.id

PT.J COOL INDONESIA membutuh kan Accounting syrt:min S1,Pglmn 1-2th,Pria/Wnt,maks 30th,cakap berbhs inggris,lmrn sgr krm lgsg ke Sequis Plaza lt.2 suite 201 Jl.Jend Sudirman Kav 25 Jakarta 12920 URGENT

Purchasing, P/W, Max 30th, Min D3, Pengalaman. CV ke Jl.Alaydrus 74 Jakpus

Receptionist wnt,mnrk & kmn ktf Max 25Th,min SMA,Pglmn min.2Th Dibid Yg Sm.Lmr:Pandu Logistics Jl.Ry Bekasi Timur Km 18 No.30 Klender Jaktim/recruitment@pandulogistics.com

Rest bth 1.Accounting, max 30th, pend D3/S1, 2.Waiter/Waitress pend. SMA/SMK utk Keb. Baru. Kirim CV fax ke : 7279 5376 / email ke: septi_hy@yahoo.com paling lmbt 2 mnggu stlh iklan

Rest Jpg Bth Spv (Min D1), cpt, cashir, waiter/ss, cook (min SMU-30th) dom serpong W/I Intw@ajisen,sms2 Mall, DGF #223, Tgl.21 Pk.14.00 dom cibubur W/I Intw@Ramen1, Margocity Mall,Tgl.22 Pk.14.00

Rest. Jepang butuh: Waitress, Cashier, Cookhelper. Min Smu Kirim cv lgs ke Ruko Alam Sutra Town Center NO. 10E3 / 02170505708

Resto Asian Foods butuh 1).Captain,Min D1 Hotel/Tata Boga, Kuasai dsr² Kitchen 2).Service Crews,minSMA Hotel/tata boga pny SIM C 3).Kitchen Crews min SMA Hotel/Tata Boga, kuasai masakan Chinese Foods min 1th Walk in interview,hari Selasa 22 Nov, Pkl.9-14 di Chopstix, Plaza Adorama Lt.2 Jl.Kemang Raya No.17 Jaksel

Sales Secr/Adm,D3,max 22th Jksel,pglmn±1th, krm CV resume&Foto:PO BOX 6033 JKS

Sales/Ticketing,Admin & Kurir. Lamaran ke Pasopati Tours Jl.Hayam Wuruk 111B Jakarta

Salon khusus wanita Bth sty list,therapist usia 35-40 Jl.Taman Kebon Sirih 3 No 5A Kp Bali Jkt Pusat Telp. 02191271758/0213149949

Sbh Cafe/Rest bthc1.Kurir,2.Sup pglm 2th, 3.Helper, 4.Waiter/ss, Tg bdn min 165/160cm,5.Pantry 6.Cashier, 7.Steward, 8.Store Keeper,dom Btr sek.9 & sktr.Srt lmrn krm ke HRD,Jl. Elang Blok HG8 No.1 Pd.Aren-Tgr 15229

Sebuah prshan yg bergrk dibid plastik berlok di Jakbar, mmbthkn dgn sgr:1.Adm(wnt)2.Collector(laki2)dgn syrt2 sbb:1.ft copy ijazah terakhir 2.dftr riwayat hdp 3.mmpnyai kend sdri 4.pend smu/sdrjt 5.status blm mnikah max 24th 6.bertmpt tggl disktr Xderes-C'kareng-Tgr&sktrnya srt lmr dikrm plg lmbt 1 mggu stlh iklan ini,lmr dikrmkn ke Po Box 1406/JKB 11014

Secretary/WEB Administrator ,Wnt Max 35 TH,D3/S1,Skill HTML/Java/Design, Lok Ktr pulomas jak-tim,salary 3Jt/ngo,email.mdhyka@yahoo.co.id

Sekretaris, HRD, IT-Mi, desain grf,admin,OB,driver kirim cv PT MP kramat 6no15 jktpus10430

Sekretaris, Redaksi, Adm fasih komputer&b.inggris kedokteran krm cv aesthedica publishing jl.kramat 6no15 jakpus10430

SNAPY bth sgr: Spv,kasir,Opr copy, print, shift,u/Cibubur CV krm: Jl.Gandaria I no.5, keb. baru,Jaksel,hrd@snapy.co.id

Sopir,Pglm Tahu jalan Jabodetabek,SIM A, Via Post,Kenari Baru Lt.IV S 419,Salemba Jak-Pus

SPG/SPB,U/Dept.Store.Pglm,Grment, Max 23Th, TB160Cm,Krm Jl.Mgg 2Ry,Komp.Ruko Tekstil C.5/10 (6126986/89

SPV u/Percetakan Offset Printing,bs Potong & Finishing,u/wil. TNG.Hub:56965449 / 56963492

Staf adm/mrktg,P/W,usia 25th minSLTA/D3.Dtg lsg :CV.ASM,Jl Kbn Jrk 15C:90204308 (bu Yati)

Staff ACC,Pajak,ACC Manager, Drftr, Adm Mrktng / Mrktng support / Telemrktng 6908755

Staff Admin & Umum,Pria/Wnt max.27th,D3,Ms Office,Sim C, mtr pribadi,dom.Cikarang Selatan.Krm lmrn ke Kode:MM PO. BOX 861 BKSLC,Bekasi 17550A

Supir, max.30th,Sim A,Dom Salemba,Senen,Mtrman,Rawasari Jl.Cipaku I/10,Jaksel.T:7220 832

TB/TK di Jaktim bth Guru&Adm Wnt,Single max 35th,Tggl sktr Drn Swt, Rwmngun, Klmalang. SMA/D3/S1.Suka anak.CV+Foto 4x6 ke PO BOX 1188 Jkt 13011 atau hrd.putikids@yahoo.com

Ticketing Int'l-Dom, Wnt, SMIP, exp.2yr, KlpGd, English, Galileo, CV to: cvmgtur@gmail.com

Tng Sales,Sales Supervisor SMA Sdrjt.Lmrn Lgkp Krm ke: Sunter Garden D7/32,Jakut

Toko Buku Import bth bnyk: 1. SPG/SPB,W/P,SLTA,Max 23th, Pnmptn Jabodetabek;2.Driver (SIM A),Pria,SLTA,Max 33th. Krm lmrn lgsg/via pos ke PT Mitra Pelita Internusa,Jl. Arteri Kedoya Kav 26 No 1-O, Jakbar 11520 atau email ke: recruitment2@uni-books.com

Training Coordntr sgr, wnt, D3/S1,mnrk,single,lmr:Kamos Film Cbbr,email: widyaok@gmail.com (08161171778)

Translator Myanmar-Eng-Indonesia,Penerjemah Indonesia ke Eng&Myanmar/sbaliknya,lisan/tlsan,P/W,mmiliki Sertifikat B.Myanmar,tdk merokok,menguasai wlyh&prsh ke Myanmar diutmkan.Lmrn,CV,foto/Email: recruitment@post-energy.com / PO BOX 2896 JKP 10028

Urgent! Dibutuhkan Supir,Pria, SIM A, Pengalaman, Lmr : Ruko Cempaka Mas blok N/24. 7 hari

Urgent! Interior Dsgr,pglm Min. 2th Mndesain Interior Rmh/Apt Mewah, Kuasai Cad, Photoshop, 3 Dmax + Vray. Gaji Menarik Sesuai Pengalaman kirim CV ke: Mp.Masterpiece@Hotmail.Com

Urgent:Tknsi,max35th,min STM pglm min 1th,pny motor,kuasai inst lstr, AC, telp,dll;Rspsions/Oprt wnt,min25th,pnmpln mnrk &sopan; Accntng,wnt,pglm min 2th; Slsman,pria,pglm min 2th pny mtr;Tk Pasang Gordyn,pglm min 2th.Lam krm:Jl.Agung Jaya I Blok A3 No.35.Sunter Podomoro Jkt-Ut, telp (021) 64717572

Urgently Need! good salary on line able to speake English, marketing forex:081280223286.

Urgently Needed:1.Ticketing Sr (min.1th)P/W,max.30th,bs CRS (Abacus/Galileo); 2.Acc/Adm,W max.30th, bs bwt Lap. Keu (Diutmkn Pglm).Lmr:JakartaTravel Service (JTS): Tamani Cafe 1st floor Jl. Melawai Ry.No.189 Jkt 12160,Telp:021-7233205/ Email: fera@ciu-jts.co.id / admin-ho2@ciu-jts.co.id (subject: LOW TIX, LOW ACC)

Urgently Needed:Course Consultant,Marketing,Acc.Min D3,Max 26.Fluent In English.Cv:Bintaro @Ef.com Or:73881925:Fax

Urgently Req:Export Documentation Exp.for Documents export/Cargo female Only. CV: Trisakti Jaya(6127265/0813104 04789 Vera)

Urgently Reqrd For Qatar:Work shop Supv & Forman,HE Mechanic,Welder,Fabricator,H.Vehicle Electrcn,Tyre Mech,Painter,DieselMech,Mech Helper,Bunker Optr(Shore Cranr),OfficeClerk&Loader Oprtor.Applcnts Shll Hv min2-3yrs Xprience&Fluent In English.Pls Send ur Cv's to: Pt.Mardel Jl.Raya Pondok Kopi F1 No3 Jkt 13460.02186609617

Urgently Required: PT.Borneo Suktan Mining in Jakarta needs Secretary, Receptionist & Accounting, D3/S1 as suit major, Female maximal 27 year. Send your Email to : uun.borneo@gmail.com , Telepon Ke: 5205684

Urgently,Islamic bilingualschool In the bintaro area searching for Primary Teacher, Secondary Teacher and accounting staff. Must have S1 degree and fluent in English.Send CV & application to Sekolah Mutiara Harapan, Jl.Pondok Kacang Raya No.2 Pondok Aren-Tangerang

Urgently: Port Engineer based in Sorong, Male, Maximal 40 years, having good skill in vessel machines & cold storage in land. Submit your CV, photograph & resume. within 1 week of this ad to: PT.Alfa Kurnia, Menara Batavia # 17-02, Jl. K.H. Mas Mansyur Kav. 126, Jakarta 10220, Send To Email: elan.harsono@alfakurnia.com

Walk Intrvw u/ Coffee Shop di Kemang dan Bintaro,u/ Barista, Server,Stf Cook,bs Inggrs u/server,Tgl 21 Nov-5 Des Jam.8-12,kcuali Jumat-Minggu, Antipodean Cafe Jl.Kemang Selatan 1 Komp Hero Kemang

Wanita Ticketing Travel,minD3 pariwisata,pengalaman.lmr krm ke Taman Palem Lestari Ruko Galaxy Blk P No.16 Cengkareng

We've Position Avail For Executive Assistance. Candidate must have be well versed in English & Ind, Min 5 yr expc working as admin for national or intl company, degree in Business Management, added advantage if had worked for mining co. The candidate will be required to assist company Director. Send Email to : fifit@cbn.net.id

Wnt design kbaya gaun u/Butik diTGR. Intv: Pintu Air V/57B Psr Baru,Jakpus. SMS: 0818869007

ADM & KEUANGAN

Acc & Finance, wanita, min sma/d3,penglm 1 tahun, dom. Jak-Bar.Kirim lamaran ke Media Komputindo, Mall Puri Indah, Lantai Basement BT No. 4, Jakarta Barat

Acc Tax + Acc SPV,Brevet & Pglm Diutmkn,S1,Wnt,max35th CV Krm Jembatan 3 No.36CG Jakut 14440,Tulis Kode Lmrn

Acc Wnt bs pajak D3/S1 pglm Krm MggDua Ry Komp Grand Bou tique Cntr A15-16Jkt 14430

Acc,stock wh,max 30 thn,p,peng 1 thn,dom psr kms tng,srt ref terlampir,liana 5904560

Acc.Wnt, min SMK, max 30 thn jujur Menarik bisa B.Inggris email: askotama@cbn.net.id

Acc/KAP bth tng audit min.D3 Akt,lcr kmptr,lmr jl.ciledug raya 36A keb.lama(dpn crfr express)

Accounting staff,D3/S1.PT NLG Jl.Mangga Besar 1 No.50 Jkt 11180 E:hrdga@niagamas.com

Accounting Wnt,max 30th,min SMA,Pglmn 2th,mengerti Pajak. Hub: 6610018 / HRD

Accounting(Wnt)Min.D3,Bs Lap Keu,Pglm Min.2Th.Bw CV&Foto Radio Dlm F7.HP:081808200431

Accounting,Wnt,-D3,max. 30th pglm Acc min 1th.Lmrn:Jl.Pintu Kecil 26 (Asemka), 69830466

Accounting:W min D3 Akntnsi, Mngrti pjk,B.Inggris.kirim CV Jl.Duren Tiga Barat No.29 atau larasati@centrin.net.id

Acctng Syrt:Wnt,Chinese,pglmn R/L&Neraca,Married/sngle,man diri,disiplin.Dmsl Ckrg/Mall Palem (Care4).CV.Ijz+Nilai+Jab : hrd.masterdealer@gmail.com

Adm (min.22th,SMA) Staff Acc (min 24th,D3) Syarat Umum: Pglm 1th,dom Jkt,bs MC.Office ,Excel, tekun, disiplin, bisa team work, Lmrn kirim ke: Bintang Makmur Jl.Pasar Pagi I(Petokangan) No.42 Jak - bar 11110

Adm Keu di PT. SAS, pria/wnt min D3/SMK Akun. Fresh Graduate Dpt Op. Komputer, MS. Office Kirim Ke PO BOX 1031 JKT 13010

ADM Keu,SMEA/Sdrjt, Single, pnamp mnrk,kuasai Ms.Off. CV via: jokokendill@yahoo.co.id

Adm Penj(W),smk,pglm,Teliti, bisa Komp,max.25th,Pergdgan Sentra Kosambi H2/1 Dadap

Adm Penj,Pglman Min.1th,Jak-Tim/ Bekasi. Telp: 88964668/ Krm CV ke: info@ratumadu.com

Adm Tender/Pria/Pengalaman/ Maks35th/MinD3/ Pnya Mtor& simC/bs komptr/jaksel contact @multiadityapersada.com 72800905

Adm u/prshn.kontraktor,minD3 mgrti proses pmbgnan & bhn bgnan krm CV Prime Property Jl.Cipete Ry 15A JakSel 12410

Adm wnt max.25th,D3/SMA,lok T.Priok dsktr.Lmrn krm ke:Ruko Enggano Megah no.9V.Tj.Priok

Adm wnt phm pjk SMEA/Diplm Akt dom Pd Indah.fax/email CV: 7669658/aya_pi@yahoo.co.id

Adm wnt SMEA Ak blm nikah pgl krj mahir komp krm CV ft Ruko Pasar Baru Timur No.7F Jl.Kelinci 1 Jakpus 10710. jasadatapratama@yahoo.com

Adm,acct/sekretaris Min SMEA /D3,Mngrt Arsip,Comp.Krm CV Ke Bp.Hadi Jl.Kembangan Raya Ruko No.9F Jakbar 11610

ADM,SLTA/SMEA/Sedrjt,jjr,rjn tggjwb,Lok.krj Tegal Alur.Krm CV:Taman Surya 3 Blok G4/20 Cengkareng,Jakarta Barat

Adm,Wnt,max 30th,pddk SMU pglmn 1th,bs Komp Word,Exel Krm lmr via pos ke Rukan Mangga 2 dalam Blok A No.2

Adm,Wnt,Max.23thD3MsOffice Dtg Senin09.30-11.30/14.00-16.00 Ruko Mutiara Palem Blok B3 No.27 Cengkareng Jakbar

Adm,Wnt,SMA/D3,bisa Komp, Pglmn.Lmrn krm Jl.Jembatan 3 Komp.25 No.A-8,Jakut 14440

Adm,Wnt,SMK/D1 Akun,Kuasai Office,Pglm 1th,Dmsl Jakbar CV ke:hrd@gamalogistics.com

Adm.W,pgl.comp ms.Off,dtg lsg PT.CML.Ruko Cempaka Mas D1 no.33 jakpus sen-jum jam13-17

Adm: Wnt, min SMA,bs Kompt Pnmpln menarik. Lmrn ke : Jl. Cipaku I/10 Jaksel. T: 7220 832

Admin, SMEA, Wnt, Max 27, Lancar Komputer Jl.Blvrd Artha Gading C/33 K Gading JKT

Administrasi, Wanita, Pantai Indah Kapuk. Pernah Les Inggris. Pengalaman Kerja Kirim : hrdtoho@yahoo.co.id

Administrasi,mahir komputer, mengerti pembukuan, Hub.021-92869019

AdminWnt Umur22 sd 30th,Min D3,ditempatkan di Jakut,Krm email:wenny@libra-food.com

akunting & adm, wnt, dom cibubur, minimal D3 akuntansi, pengalaman pajak, max.30thn.lamaran kirim ke: skmandiri@hotmail.com

Akunting Mahir min 2th,wnt min D3,max.35th Lmrn+no tlp ke PO BOX 6016 Jksgn 12120

APPLY : Senior Audit, 3 Yrs Exp Min, Public Firm, Honest,° 0856 9726 1522

Bth : Staff Senior Accounting Pend min D3/S1 Acc,pglmn sbg Staff Acc min 3th, menguasai jurnal keuangan,audit & pjk, disiplin,tekun & mmliki daya analisa yg baik,dom Tgrg. Po Box 6950 PG/JKT 10640 (SSA)

Bth Acc S1 Aktnsi, pglmn, 25-35th, lmr:Komplk.Ruko Toho Blok D.15 Pantai Indak Kapuk Jkt.021-5550001/021-55964625

Bth Accounting Mgr,pglmn.2th, max.35th, S1. Jl.P.Tb.Angke 39 jkt11250/CV:mkt11@ymail.com

Bth Adm & Keu D3/S1 Diutamakan Bhs Mandarin. CV : PT.MMP Jl.Juanda 3 No.14 Jakarta Pusat

Bth Adm keu/Kas kcl,wnt,single D3,max.35th,pglmn.2th.PT.Wira Jl.P.Jayakarta No.8/F3.JKT

Bth Adm Marketing Wnt max 28th, Min D3,mengerti export-import,aktif brbhs Inggris,Pglm min 2thn,bs komptr.Lmr krm ke: HRD Jl.MH Thamrin no.79 Komplek ASDAM Cikokol Tng

Bth adm staff,female/Male,Min 27Th /Min D3/S1,±3Jt/Bln.Hard Worker. SMS 085718441289

Bth Adm Tk.kertas, SMU, Wnt, blm mnkh, Max 25th. Dtg lsg kepu selatan no.67.F. 4254509

Bth ADM Wnt B'peng Max 27th, min SMA,bs Komp.Krm jl.P.Jayakarta 129 Blok C 41-42 Jakpus

Bth Adm Wnt, max 26th D3/S1 Akt,single,dmsll.Serpong Tgr. Lmrn krm:Jl.Alam Utama Kav. 20 Alam Sutera Tgr.P.70208090

Bth Adm, Acc, min.SMA, Wnt, single, pglmn, CV krm ke: Sentra Industri Terpadu Blok E2 No.2-3 PIK Jak Ut

Bth Adm, Wnt, min SMU,Jakbar CV ke PT. Kris Jl. Pengukiran Ry 40a Rt.04/Rw.03 Jakarta 11240

Bth Adm,bs Inggris,komp,Wnt mx.27th,SLTA.CV:Jl.P.Tb Angke 39 jkt 11250/mkt11@ymail.com

Bth adm,SMK acc,komp,ulet,siap kerja dom Jakbar Lmrn email binamandiri2003@gmail.com

Bth Adm,SMK/D3/S1,Max 25Th Teliti,Jjr & Rjn.Kedoya Center B7-8 Jl.Pejuangan No.1 JakBar

Bth adm/kasir p/w single min d3.bs excel&word pglm,dom depok&sktrnya krm lmrn pt.armada autotara jl.panjang no.46 kbn jeruk jkb.11530 up.bp.danny

Bth Admin Marketing Support. Lmrn krm ke Muara Karang Blok R4 Timur No.12,Jakut 14450

Bth Admin min.D2 u/Bimbel SMP & SMA.Krm CV:Sumagung 3 R2/8 Klp Gading,Jakut 14240

Bth Akunting / Perpajakan,Wnt, memiliki loyalitas, min.D3 pajak /akuntansi,IPK min 2.8,tlh ikut kursus brevet 1&2,usia 22-27th, Krm: Chandra Yusuf&Associates LawFirm The Boulevard Building Lt.UG F2,Jl.Fachrudin No.5, Tnh. Abang, Jakpus : 021 - 31991212

Bth bbrp Staf Adm Mrktg &Adm Tagihan, minSMU+komptr. Lmr : Jl.YosSudarso 115A KebonBesar Batuceper - TGR 15122 / Email: info@zip-in.com

Bth bbrp staff,S1 Acc/SMK Akun,status karyawan ttp(bkn kontrak), pglm/non, ngrti pjk/non,dom.Cikarang-Bekasi.Lmrn: Po Box B-61 LC Bekasi 17550 A

Bth Sgr Accounting Wnt max.30 th,pglm min.3th,sdh menikah Dom.Jkt,Bhs Inggris(Lisan & Tulisan)Krm Cv&Aplikasi ke: recruitment@djm.co.id

Bth sgr Adm Kntor,W,Sma,pglm mn.2th,Ms.Excel.Krm:Jl.Banden-gan Utara85A/22 Jak-Ut 14440

Bth Sgr Admin Wnt,Llsn SMA Max 28Th,Single.Lmrn Kirim ke Jl.Pangeran Jayakarta No.71

Bth sgr Administrasi,pria,max. 30th, pddk min.D1,domsl daerah jakbar CV ditujukan ke PT Indo Van Houten Jl.Ry Kapuk Kamal Kayu Besar IX Blok H & I no.4 Tegal Alur Jakbar

Bth Sgr Finance/Acc,min SMEA Akun & D3 Akuntansi.Krm lmrn ke hrd_keypoints@yahoo.com

Bth Sgr Staf Admin wnt max.30 th,Single,pend.D3 Compt,Dom. Jakut,Lmr Krm ke:Plaza Pasific B2/47 Jl.Raya Boulevard Barat ,Klp Gading,Jakut

Bth Sgr Staff SPV Gdng(1)P, Adm(2)W,Min 2Th Bs Kmptr,PT Surya Mas LD,Jl.P.Jayakarta 129D No.26-27 JP

Bth Sgr Tng Akuntansi&Auditor krm:Wisma Mitra Sunter Lt.2-02 Yos Sudarso 89 Jkt 14350

Bth sgr: Admkeu,wnt,minD3/S1 lmrn krm: Jl.Lontar Raya No.2A Tj.Duren, Grogol - Petamburan Jakbar11470.Tlp56968679- 81

Bth sgr:Adm u/komunikasi via email dg pihak luar negeri,wnt, min.SMU,max.35th,aktif berbhs Inggris,biasa gunakan email bhs inggris, komputer & internet. Lmrn lengkap krm via email ke wulanliyanti@yahoo.co.id

Bth Sgr:ADM,P/W,Pglm min2th Aktif,Jujur,Rajin,Tliti,Bs Excel& Word,Kmnikatif,Bs Bhs Ing,min. SMA/D3. Krm Lmrn Lkp:Jl.Daan Mogot KM.11/7, Jak-Bar 11710

Bth Sgr:Finance(Wnt,S1),Acct (wnt,S1,pglm 3-5th Acc&Tax) Cv:Jl.Raya Pegangsaan Dua km.5 No.87 Klp Gdg,T:4407888

Bth Staf Acct/Finance & Logistic,D3/S1,Pglm,Komptr,CV ke P.Jayakarta 68 B/23, Jak-Pus 10730 / ptvm.hrd@gmail.com

Bth Staf Junior Admin Min.1th Pglmn, Bs Inggris, Wnt / Single, Max. 25 th, Dom Sektr Pluit. Kirim CV+Photo ke email: hector_march@yahoo.com

Bth Staff Adm,Wnt,min D3,25-30th,Pglm dibidangnya,mngerti Pmbukuan.Lks Kntr di Jakpus. Krm : admin@kasbuilding.com

Bth: Adm min.SMK, Acc; D3/S1 Wnt, single,mx27th.CV:Jl.Kemal Muara VII, Sentra Industri Terpadu PIK Blok H2 No.11, Jak-Ut

Bth: Kepala Acct/Tax,P/W Max 30thn, Min D3/S1 Akt, pglmn, penmptn Dadap Tgr. CV ke Jl. Alaydrus 74 Jakpus

Bth:Adm Penjualan; wnt, min. SMU, max.25th, domisili kapuk dsknya.hub:Anne 5648113-16

Bth:Adm,P/W,Max 27th,SMU/SMK,rjn,ulet,dom.Pluit&sktrny. Krm Lmrn:PT.Cepat Jaya Utama Mandiri Jl.Muara Karang Blok O4 Barat No.11B JakUt

Bth:Admin P.Time Form Filling 150Rb/File ±Rp.7Juta/Week ± 2Week Job only° 021 60746527

Bth:staf/adm,wntsmu/smk,dom jkt/bks,M-2 square/mega bekasi.lmrn&cv krm: JNE M2 square, Mgg dua square lt. LG B/80 Jkt

Bth:Staff Adm,P/W,Max 35th ,Min SMA,Menguasai bhs Mandarin Aktif / Pasif. Email: hrd_khp@yahoo.co.id / (021) 97130378

Bthsgr:SPV finance(SF)& Staff Acc(SA),syrt² sbb:a).Wnt,max 35th;b)S1 Ekonomi Akuntansi; c)Pglmn min.3th;d).Kuasai MS Office & Program Comp lainnya lbh disukai;e).Hr Sabtu bersedia krj ½hari.Cantumkan kode posisi & krm Lmrn anda ke: shinta.jb groups@gmail.com(SA) / sherli.jbgroups@gmail.com(SF)atauke "JB Groups",Jl.KH.Hasyim Ashari Dalam 11H Jakpus 10130

Butuh Admin,Wanita,Max 30Th, Penglm Min 2Th. Kirim CV ke Gading Arcadia Blok A No.33 Pegangsaan Dua,Klp Gading

Butuh Administrasi Staff. Min D3.Wanita.Single.Krm lmr: Tanjung Duren Brt 1 blk G1/11A JKB 11470 atau:charlina@iel.com.sg

BUTUH Dt Entry(Freelance) ±Rp 18Juta/3Doc (Cash), °0812 1011 8016

Butuh: Accounting & Legal, S1 IPK min 3,Univ terkemuka, Krm: Graha Cempaka Mas,Blok D16, Jl.Jend Suprapto,Jakpus 11640

Butuh: Admin, Wnt, Pglmn 1th bs ms.office,email, internet krm bcsjkt@gmail.com

Butuh:1)Spv Accounting(W,min D3/S1) 2)Staff Accounting/wnt Lmr Lkp Via Pos Jl.P.Jayakarta 46 Blok A No.7 Jakarta 10730

Butuh:Accounting Wnt,max 35 th,Pend S1 Acc,Pglm min 2th, Diutamakan Mengerti Pajak,Domisili sktr Meruya/Kebon Jeruk. Lmr Lkp dikrm ke:Komp.Puri Kencana Niaga,Ruko Puri kencana Blok D1/2J Jak-Bar 11620

Cafe diSunter Bth sgr Acctg , max 35th,min D3,Pglmn Resto/Cafe.Hub:021-92691566/ email: orderlapislapis@gmail.com

Cari:1)Ka Acc S1,Pglm Acc pbrk min 3th.2)Adm utk Jatake Tng. lmrn:Rukan Puri Niaga III Jl.Puri Kencana Blok M8-3M, Jkt 11610

CHOOSE (P/F Time)Input Dt Entry Doc P/W 40-60 saja Great Inc°081280148861

Cr ADM Wnt SMEA/sdrjt Single Komp ms off, (u/di Thamrin JKT), No HP. Krm: Jl.Duri Raya No.10, Suite 9 Jak-Bar 11510

Cr Adm, Wnt, max 27th, D3/S1, blm nikah,pnmpln mnrik,jjr,bs komp.pembukuan. Walk Intrvw 21-23 Nov,PT.Astalia Gd.Tranka Lt.4 Jl.Ry Ps. Minggu Km.17

Cr sgrBag.Pembelian&Adm,Wnt max27th,Kuasai Word,Excel& Email,SMK/Sdrjt.Krm Jl.Hayam Wuruk No.127 Gedung LTC Lt. UG Blok A2 No.19 Jakbar 11180

Cr Staf Acc minSMK Pngalaman Citra Business Park Blok G / 16 Kalideres. E: ecsika@yahoo.com

Cr Staff Acct,min D3 Akuntansi, Jujur,teliti,Analitis,tgg jwb.Krm lmr:Rukan Taman Meruya Blk M No.96 Meruya, Jak-bar 11620

Dbthcwnt(20-30th), D3, S1 akuntansi,pglmn min 1th,meguasai Excel,word/prog acc Lnny,jjr,tlt, bs krj pd hr mgg/lbr.krmkan CV &lmrn anda,lgs almt:jln.Bulak tengah II no.4,blkng mall Rmyn Citra Klender-Duren sawit,Jak tim, email: kliniksecretherbal@gmail.com. Tlp:085233333303

Dbthkn 2 org Adm (u/dtmptkn diSub&Jkt),Wnt,min SMA/sdrjt bpglm dutmkn,jjr,tliti,ulet&rajin Krm: anitatopandas@yahoo.com lmrn lgkp dibawasaat interview

Dbthkn sgr chief Acc & Cost control.pria max 40th,pglm 3th dibidangnya S1/D3 akntnsi utk restoran rmh air krm CV ke Jl.Raya Boulevard cbd BNR no sta.000-0240 bgr selatan

Dbthkn Sgr Staff Adm,min SMU /S1 u/wilayah Jakarta Barat Lamaran Hub: 0838.76022189

Dcr Adm & Acc (W) Max 25th Pend.D3/Sdrjt.CV:Perk.Permata Ancol Blok N No 33 Ancol JakUt

Dcr Adm,Acc(min S1),Staff Acc, Telemarketing(min SMU),Wnt, Bs Word & Excel,max 35th.Lmrn krm Jl.Pantai Indah Selatan 1/GA-3A,Pik-Jakarta Utara

Dcr Admin Llsn SMK Akuntansi, Bisa Computer, Domisili Jak-Sel & Sekitar. CV Lengkap Kirim ke : tulipdigitalhrd@gmail.com

Dibthkan Accounting Wnt Max 25th D3/S1 Akutansi,Bpglm 3th Dbid Property Cv Krm Via Email ke : sriqandi_02@yahoo.com

Dibthkan wnt u/bag keuangan pend D3 pglmn.Lamar dtg lsg senen-rabu tgl 21 nov jam 12-17 ke Mangga 2 Grand Boutique Centre Blok B No.22

Dibthkan: Administrasi Expedisi Wnt,Single,SMA/D3,Pgl.1th,Ms Office,Tinggal di drh Pamulang, Ciputat,Sorpong,dsktr.Lmrn ke: Po.Box 08 CPAPC ciputat 15418

Dibthkan: Fresh - Graduates S1-Akuntansi utk Staf Audit KAP Apply ke cpahank@yahoo.com

Dibthkan:Staff Admin Gudang mahir Ms Excel,pglmn 2th,max 30th ke: Pergudangan Mutiara Kosambi 1 blok C8 No.23 Jl.raya Prancis Dadap Tangerang 15213 Email: budi231@yahoo.com

Dibthkn Adm, wnt, min.SMA/SMK, krj di balaraja. CV ke : Pergudangan Rawa Lele blok B/12, Jl.Wr.Gantung Jkt Brt

Dibthkn sgr staff keu.brpglm, dom.cileungsi & sktrny. Lmrn: PT.Nanditri Niaga Sukses,Griya Kenari Mas Blok B3 No.8 Cileungsi bgr 16820

Dibthkn Staff ADM,Wnt,D3 Acc Krm Rk.Fantasi Tmn Palem Blk Z6 No.7 Cngkrng. T:55957132, E: arvichem@centrin.net.id

Dibthkn: Accounting, Wnt, S1 Berpglmn, Kirim: CNN Motor Jl.Boulevard Timur Raya Blok ZA No.11 Kelapa Gading Jak-Ut

Dibthkn:Pembukuan & Interior Design. Lmrn kirim: Perumahan Kota Wisata Cluster Amerika Blok A 10 No.8 Cibubur

Dibutuhkan Segera Tng Administrasi Pengurusan Dokumen. Kualifikasi: Pria,Usia 20-30Th Pend Min D3,Pengalamn Min 2Th Dibidang Dokumen & Perizinan,Memiliki SIM A & C ,Memiliki Kendaraan Sendiri. Krm Lmrn PT Cakra Gemilang Prakasa Jl.Mampang Prapatan Raya No.67 Tegal Parang Jksl /Email:cakraint@cbn.net.id

Dibutuhkan sgr beberapa staf bagian Accounting Pria/Wanita diutamakan mengerti Pajak. Tlp 92556065. Lamaran via Email: rini.hrd_riautehnik@yahoo.com

Dibutuhkan Tenaga Accounting yg penglmn dgn program TALLY atau MYOB utk kerja di Kelapa Gading. Sms ke : 0818139149

Dibutuhkan wanita single, max. 25 thn utk bagian 1.ADM 2.Stock Adm utk daerah tangerang cv dikirim ke: Jln. Kenari Golf VII No. 65, BGM, Pantai Indah Kapuk. JakUt.

Dicari accounting u/salon wanita,lulusan D3/Sarjana S1 jujur,bekerja keras,dapat bekerja under pressure,rajin hub:Astrid 081807773440

Dicari Accounting Wnt,21-30Th Dom Jakut,Min D3,Pengalaman 1Th.Hub:Katrin 0812 8611 3238

Dicari Admin Utk Wilayah Senayan,Wanita,Max 30th,SMA/Sederajat.Hub. 0888 8733 983

Dicari KEP.ACC & Staff ACC Pglmn/Mngerti Accurate/Pajak. Hub: 65301635 (Perkantoran Sunter Permai Blok A No.2)

Dicari Staff Konsultan, S1 Accounting, Menguasai Perpajakan, Pria max 35th, Dom Tangerang & Sekitarnya, Hub. Chandra 021-5467431, 081519799988

Dicari: Admin, Wanita, SMEA Sdrjt bisa Comp.Ke Jl.Alaydrus No.7 Jakarta Pusat 10130

Dicari: Staff Administrasi Wanita Umur 25-40 tahun Hubungi: 021-66601802

Dicari: Wanita,Staff ADM,Max. 25th,Bisa Komputer,Kirim Lamaran Ke senna_xia@yahoo.com

Dicari:Wnt,Staff Adm,max.25Th ,Bs.Komputer,Kirim Lamaran Ke datawireless@centrin.net.id

Dicr ADM wnt, max.22th,SMK/SMU.Lmrn krm ke Bytepro Ratu Plaza Lt.3 No.14-15,Jkt 10270

Dicr sgr Adm, Wnt, SMU-D3, berpglmn, lmrn via pos Jl. Rasela III/12 Kemayrn Jak-Pus

Dicr Sgr Staf Finance & ACC, Sekretaris,Wnt,Lokasi Kerja Pluit. Hub: 082110352986

Dicr: Staf Keuangan,pglmn 3Th D3/SMEA,Area KG,Jak-Ut,Po Box 4005 JKTF 11040

Dicr:Senior/Spv Acc,Min D3 Acc /Fin, Pglm Acc/Fin Min 3th,P/W Max 35th,Tegas,Jjr,Disiplin,dom sktr Pabrik Kapuk JakUt.Hub: 081380002748 Max 26/11/2011

Distributor bth Staf Akunting, Wnt ,D3,lncr komp&inggris,phm akuntansi,Domisili JakUtr /Jak-Bar, pglmn min 1thn, Krm Email hrd-abadibaru@hotmail.com

ENTRY Dt(Adm/Prshn)P/W age 37-65Yrs Only Higher Incm SMS 081280148873

Garment bth: 1.Accounting (D3, Pajak,W,max35th) 2.Adm (SMU/SMK,P/W,max 28th,Komp).CV lkp ke: career909@yahoo.com

General Accounting, wnt, Dom Tangerang/Tm .Lmr lkp Email Ke yoga@gde-travel.com Antar/Kirim Ke G'de Tour & Travel. Ruko Merdeka Mas Jl Gatot Subroto No 101 D Cimone Tangerang,15114

Holiday Palace Resort Kingdom Of Cambodia.Jobs Opening,Junior Account Ant Executive.Newly Graduate For Junior, And 3-5 Years Experience For Actt Executive.Send CV To Email: happy@holiday-palace.com

Knsultan di Bintaro prlu wanita staff S1 Accounting,pglmn min 3th,paham pajak,salah satu soft ware MYOB/Accurate/Zahir, usia maks.45th,plg lmbt 26 Nov '11 Krm ke: ida4a@yahoo.com

Kontraktor Butuh : Accounting (Wnt) , Syrt : Min S1, pglm 2Th. Mgrti Lap Keuangan CV Lkp ke P.Jayakarta 45 Blok C27 JakBar

Need: Fin (Wnt,D3,MSOff) Exp 1Yr) Send CV.Wira@indo.net. id, Fx:3848314,Jak Pus

Pabrik Pintu di Tangerang butuh Accounting,Wanita,max.35th, pnglmn 3th,lulusan min.SMU,domisili Tangerang.Hub:5963246

Pbrk P'Ctkan di Bitung (TNG) Bth Adm,Wnt,Single,Bs Komp, Teliti Hub: (021)5961020/2637

Prsh Beton Readymix Bth:Head Accounting,wnt,S1 Akuntansi, kuasai perpajakan,max40th, pglm 5th posisi yg sama; ACC, wnt,D3/S1 Akuntansi,pglm 2th, max35th; Administrasi, wnt, SMA/SMK,Komp, pglm 2th,max 35th; Purchasing,wnt,SMA/SMK,Komp,pglm2th,max35th. Lmr ke :Ruko PIK Jl.Camar Elok 1 Blok GA No.12 Jakut 14460

Prsh Dagang Alat Spr Tknik (utk ditempat di sktr daerah glodok) Bth: Bag Adm Gudang, P/W. Max 35 thn, Min SMU / Sdrjt. Sdh Brpglmn Dibidnya. Lamaran ke Jl. Mangga Besar Raya 81, Komplek THR Lokasari Blok B/10 suite # 15 Jkt

Prshn Alat² Berat bth:1.Staf Account& Keuangan P/W D3/S1 Akt,Ipk 3,mengerti Perpjkan Peng.2th,komp.Sim C,max 30th. Blm menikah.Jl.Balap Sepeda IV No.102 Rawamangun Jaktim

Prshn ISP Bth Adm&Mrkt,P/W, Dom.Jakbar,min SMEA/sdrjt. Kirim CV ke: hrd@innovatn.net /Jl.Sulaiman No.32 Lt.4,Rawa Belong Wisma Bango,Jakbar

Sekolah National Plus diJakbar bth:Accntg Staff (Acc) P/Wnt, 25-35th D3 Akuntansi,Penglmn. min1th Meng.perpjkan &LapKeu mahir Prog.MYOB & MS.Office, Disiplin,Jjr,Tgg.Jwb & mampu b'krja underpressure.Lmrn & CV dgn detail tugas & Tgg.Jwb(Job Desc) plg lmbt 1mgg stlh iklan E:hrdnationalplus@yahoo.com

Staf Akun,pglm min.D3,Bisa Program Comp,pny Brevet A+B max.35th,Dom.Jakut,Jakbar Tgr,Lmr:Ruko New Asia No.262 Lippo Karawaci Tgr 15810

Staff Acctg,Adm Pjk,SMK,D3,S1 Krm:PT.Yorkindo,Jl.M.Kafi 1 no5 Ciganjur,Jaksel P.021.78890967

Staff Adm,P/W, Max 30th, Min SMEA, Pengalaman. CV ke Jl. Alaydrus 74 Jakpus

staff akunting, wnt, min D3 akuntansi,max.30thn,pglmn,lmrn ke: kristykointec@gmail.com

TAX & Finance Manager, S2, 2Yr, Exp, Indpndent, Hard Working,Data line.oriented gunawan.tjoea@yahoo.com

MARKETING & SALES

Adm Sales/Mrktg D3/SMEA,bs Bhs Ingg,Komunikatif,Dom.Jakpus/Jakbar.Krm CV lkp Via Pos Jl.Cideng Barat 31CC,Jkt 10150

Anda SPG Brpglmn, min.155cm max.26th, CV krm ke: Cotonnior Plaza Indonesia Lt.3#93, Jl.MH. Thamrin Jak-Pus

Apartemen Bth Marktg Cpt,Min Pglmn 1th Di Bid Property,D3 Hub: Dhani 021 9037 0234.

Apply: Asst Mktg Mgr (Indoor) 5day job,Rp10jt-15jt,1yrs Mktg/2yrs working exp085693802227

BPR bth AO, Sales, D3/SLTA single,mtr/SIM C,KTP Cilengsi/Bgr.Lmr:BPR Tricipta Mandiri Jl. Ry Bks-Cilengsi km19,5 Kab.Bgr (021-8230145/081380954244)

Bth 10 Marketing Wanita,SMU, Menarik 20-30th,Pengalaman, Gapok, Komisi, Niat Kerja. Interview lgs: Jl.Tubagus Angke "Ruko Permata Kota" Blok G No.1 Jakarta (Jembatan 2).

Bth 12 Marketing wanita, SMU, Menarik 20-30th,Income ±10Jt/bulan. CV ke: Jl.Mangga Besar V No.141, Jakbar. Ph. 6220 3622

Bth Bbrp Sales berpengalaman dibdg Elektronik.CV ke:PT.MMP, Jl.Juanda 3 No.14 Jakarta Pusat

Bth bbrp SPG,Tb:Min 160,usia 19-24th,penmpln mnrk,u/di Sogo Emporium & Central Park, Metro Senayan,PIM&T.Anggrek. hub:Jl.Muara Karang XVblk D7 timur no.81Jakut,66691927-929

Bth cpt bbrp sales mobil.:p/w min smu.max35th.pny mtr,pglm fas.gj,instf,bonus untuk cab,kbn jeruk,mgg bsr.tnh abang.kali malang,krm lmrn ke.PT.Armada Auto Tara jl.panjang no.46 kbn jeruk jkb.11530 up.bp.danny/email:marketing@autotara.com

Bth Cpt:Mrktg Usia Max.28Thn, D3-S1 Kmnksi.Aktif Meggnakan Social Network/Blogger.Pglmn 1Thn.Krm Lmrn Lgkp Ke Comic Cafe Jl.Tebet Raya No.53 D JKS

Bth Kary. u/Perctkan Besar sbg Sales Exec & Staf Prod. (Bs Hit) Kompensasi mnrik.Fax:5811722

Bth Marketing Supervisor Pglm Dimakanan Beku Relasi Horeka Luas Mampu Target Tggi,Pny Kendaraan CV Krm Jl.Cilandak Tengah No.35 Cilandak JAKSEL

Bth marketing teknik,pria,sma, punya motor, gaji, kom, bns,krm lmr agung niaga3 G3/51,sunter

Bth Mrktg BPR, pria max 30 th, D3 pglm di Bank, kend sdr.lmrn lkp ke Perum Grand Wisata Cluster Celebration Blok AC 9/11 Lambangsari Tambun Selatan Bekasi

Bth Sales Absensi Sidik Jari & Door Acces. Pria Max 35th, D3, Pglmn,Fas:Gaji,Komisi & Bns Intv. Hub:57941208-10 (Heri)

Bth Sales Building Material, Pglmn, kend.sndri. Gaji+Bonus Mnrik,Ktr Sunter.021- 65314274 - 76. E: agmjkt@gmail.com

Bth Sales max 28th supel rajin jujur inisiatif,SIM C aktif,CV ke Jl.Suryopranoto 12 JkPus 10130

Bth Sales TO & SPG,Punya Mtr utk Sales,dom Cikarang-Bekasi. Ph:021-68350115,50219038

Bth Sales u/Screw & Barrel pglm min1th,sim A/C,domsl: jakbar/jakut. Anne 5648113-16

Bth Sales, P/W minSMA, 19-28 th,Kend.sndr. Lmr lsg: Mangga 2 Square,lt.1 Blok A no.227 JakUt

Bth Salesman brpglmn di bdng consumer good pd horeka & industri, pny mtr. Krm CV ke PO. BOX 2597 JKP 10025 / agro.sawit@ymail.com

Bth Salesman Kaca Mata,Min. SMA,Pglm Min.3-5Th,Pny Mtr & SIM C.Lmrn Lkp Krm:Jl.Gunung Sahari 7E No.14,JakPus 10720

Bth segera SPG/B Metro Taman Anggrek, Tukang Pola******* ****Hub : 021-9689.1249****

Bth Sgr Bbrp Sales berpglm bid. Otomotif Mtr,suka tantangan, min.SMA(sdrjt)& Acc pglm min. 2th,single,Wnt,bs sistem Comp & perpjkan.Lsg intvw tgl.21 Nov jam 10-15 ph.021-58301598 PT. Anugerah Tokomoto Indonesia, Kompl.Sunrise Garden Jl.Surya Mandala I/8-C Kedoya Jakbar

BTH sgr Marketing minSMA Dtg Lgs ke:Mutiara Taman Palem A7 no.3 Cengkareng

Bth sgr Mrktng P/W, Peng Min 1thn dibidangnya, income besar (Basic+Kmisi+Bonus) Hub. Yani Tlp. 0818890296 / 68802866

Bth sgr Sales Acc HP Jabodetabek SMA,pny mtr,jjr,bertg jwb, gj+um+kom+bns 087881181368 / hendrie_fordian@yahoo.com

Bth sgr salesmen laki-laki, min D3, IPK min 2.80, TB min 160cm, max28 tahun, lamaran dkirim: hrd.development@campina.co.id PO BOX 1210 JKT 13012

Bth Sgr Telemarketing,Wanita min.D3,Ramah,Komunikatif Mengerti Dunia website.CV krm ke: support@rumah2000.com

Bth sgr! Telesales Exctv, P/W 18-50, Gaji mingguan (Komisi + bonus). Wawancara langsung Sen-Jum 10-17 WIB di Mandarin Oriental Hotel JL.M. H.Thamrin Lt.6 MO Card office

Bth sgr: Sales,pny Mtor+Sim C Krm Lmrn lgs:Rukan Bandengan Blok A-16, Jakarta Utara

Bth Sgr:Telemarketing,minSMU /sdrjt,max30th,Kmunikasi Baik, Bs Komptr,Pny komitmen krj yg Baik. Faslts : GP,Askes,Komisi& Bonus,THR. Walk in Intrvw:21& 22 Nop'11(pk.9-12 / 13-15). Dtg lgs+bawa CV Lmrn lgkp ke:Gdg Usayana Holding Lt.5, Jl.Matraman Raya no.87, Ph. 85917788

Bth Sgra Spg Butik Di Bekasi. Cowe/Supel/Jujur.Gaji+Um+Bonus.Lsg Kerja.T:021-82425935

Bth SPG Mall,wnt,max25th,sngl Smu,dom Jak&Tgrg (SMS&BSD) Krm Po Box 1166 JKT 13011

Bth Staff Marketing & QC, wnt. Krm Lmr:Jl.Kapuk Muara no.5 Rt.10/04 Penjaringan Jakut 14460 attn:Bpk.Vinnanang

Bth telemrktg bank swasta pglm/blm,kurir wil jakbar,gp, bns komisi.sony 08561062545

ULTRAJAYA MILK INDUSTRY & TRADING Co

PT Ultrajaya Milk Industry & Trading Company, Tbk offered a chance for those who are dynamics, energetic; and a professional to be positioned as

Production Shift Manager (PSM)

- S1 major in Food Technology, Chemical Engineering/ Chemistry, Mechanical/Electrical Engineering, Management or Industrial Engineering
- Minimum three years management experienceat plant or production management level in dairy or food or pharmaceutical or similar industry
- Willing to work on shift, including night shift and Sunday shift.
- Must have highly developed interpersonal skills in coaching & counseling.
- A strong and positive leadership style. Ability to build strong teamwork and good analytical and planning skills.
- High stress level and good ability to work in tense situations.
- Good communication skills both verbally and in writing, preferably fluent in English.
- Demonstrated high level of working knowledge and experience in achieving strong
- compliance to Food Safety or Quality systems (HACCP / ISO9000 / 2000) and Safety Management Systems.
- Willing to be positioned in Bandung

BRAND MANAGER UM FLAVOR (BM-MKT)

- S1 majoring Marketing/Economic/Social&Politic, a Master degree in Business Administration and or Marketing Management would be preferred
- Min GPA 2.80
- Age 25-35 years old with minimum 4 years experience in Marketing/Trade Marketing Consumer Goods
- Excellent communication and written skills in English
- Computer literate, proficient in Microsoft Office Applications
- Able to work in team, and have high passion in Brand Management
- Willing to work partly in Bandung

Only shortlisted candidate will be proceeded Send your application letter together with resume, academic transcript and recent photograph (4 X 6). Put the application code on the upper left corner of the envelope no later than two weeks after this advertisement published.

Sent to : PO BOX 1230 Bandung 40012

We are one of the leading global financial institutions headquartered in Europe. We are inviting dedicated and experienced candidates to join us in the position of:

Executive Assistant to President Director

You will assume responsibilities of, among others, arrangements of meetings, appointments and events, organization of travel schedules and logistics, coordination with overseas offices, and handling of administrative matters.

Key Qualifications:

- A degree from reputable or overseas secretarial academy or university
- At least 5 (five) years of relevant experience in assisting Director and/or CEO levels
- Excellent spoken and written English is essential
- Pleasant personality, diligent and good interpersonal skills

If you have the determination and the qualifications of the above, please submit your application letter, including detailed resume, academic transcript and a recent colour photograph by **3 December 2011**, to:

Human Resources Manager
PO Box 1258 JKS 12012

"Challenging Opportunity for a Bright Future"

INTA — PT INTRACO PENTA, Tbk

We are a group heavy equipment industry, including manufacturing, rental, financial and mining contracting would like to recruit qualified candidates who are results-oriented and possess the right attitude to join our dynamic team as

1. Sales Trainee
Requirements :
- Male, Single, Age max 30 years old
- Bachelor degree from Engineering (Fresh Graduate) or any major (min 2 years working experience as sales within automotive/ genset/ compressor industry)
- Has driving lisence (SIM A)
- Good interpersonal as well as communication skill
- Willing to participate in training program in Jakarta and OJT
- Should be willing to stationed in all INTA branch

2. Parts Trainee
Requirements :
- Male, Single, Age max 28 years old
- Bachelor degree from Mechanical, Industrial Engineering or Statistic (Fresh Graduate) from reputable institute or university (min GPA 2.85)
- Willing to participate in training program in Jakarta and OJT in all INTA branch
- Should be willing to stationed in all INTA branch

3. Instructor Trainee
Requirements :
- Male, Single, Age max 28 years old
- Bachelor degree preferably from Education of Mechanical Engineering: automotive, energy conversion, production (Fresh Graduate) from reputable institute or university (min GPA 3.00)
- Having deep interest in developing people
- Good communication/ presentation skill
- Willing to participate in training program in Jakarta and OJT in all INTA branch
- Willing to highly official travel

4. Instructor for Non Technical
Requirements :
- Male/ Female, Age max 35 years old
- Bachelor degree from any major from reputable institute or university
- Min 2 years working experience in teaching or training areas
- Having deep knowledge with business process in Finance, Service, Spare Parts and HR (functional)
- Willing to travel

5. Property Specialist
Requirements :
- Male, Age max 35 years old
- Bachelor degree from Architectural Engineering from reputable university
- Min 2 years experience in business of property
- Having deep technical knowledge with architechtural design and cost/ budget of building contruction
- Willing to travel

6. Parts Sales
Requirements :
- Male, Age max 35 years old
- Diploma degree from any major (Fresh Graduate) or Senior High (SMU) degree with min 2 years experience as sales from tools and spare parts industry
- Has driving lisence (SIM C)
- Good communication as well as communication skill
- Willing to participate in training program in Jakarta and OJT
- Should be willing to stationed in all INTA branch

Interested applicants, please send your application with a detailed CV, recent photograph not later than 2 weeks to :
recruitment@intracopenta.com

LOWONGAN

MARKETING & SALES

Bth: Office Mktg,wnt,min SMA/ sdrjt berpglmn, pnmpln mnrk. Kirim CV ke Ruko Harmoni Mas blok C/30,Jl. Gatot Subroto,TGR

Bth:Sales & Mrktg,exp Sales Decorative Wood Panel.Email CV: sales@perintispapanprima.co.id

Bth:Sales Bunding Material, (W/P)Max25Th,Llsn SMK Sdrjt Krm Lsg Ke:Jl.Tlk Gong Ry Komp DHI Blk.E/10 Jakut

Bth:Sales,28Th,SIM C,Tahu Jabodetabek,Sng Mnjual & Ke Lap Bns Mnrk,PT.Lucky Citra Abadi, Jl.Daan Mogot Km.14, No.168A JKT 11730

Bth:Sales/mrktg(P/W)min.Smu pglmn5th,jjr,rjn&tg.jwb,krj krs, kend.sndri.siap bkrj di PIK&Cipinang,krm CV ke:PT.LM,Jl.Psr.Induk cipinang blok K No.2 Jaktim

BthMarketing utkHotel,Pria min SMU,max35th,bisa Mandarin & Inggris, Hub:021.9994.0483

Butuh Marketing buku² SD yg pglm min2 th utk wil:Cikarang, Cirebon,Semarang, Solo,Jogya, Jambi,Palembang,Makassar ,Manado,Pontianak,Samarinda, Banjarmasin,Balikpapan.CV plg lmbt 2mggu stlah iklan dimuat , Krm Lmr lkp CV ke: PO BOX 1054 - JKT 13010/ marktgpst_fajarbaru@yahoo.co.id .Cantum kan Wilayah Yang Diinginkan.

Butuh segera Marketing,Wanita Min.SMA/D1,Menarik,bisa kerja Tim,Max.27th,Dtg Lsg PMK Z/2 Ph.65866879 Utk Di Fatmawati

Cari Bnyk Marketing Property Min SMU,Dom BSD Dsk Komisi Bns,Tour,Dll.Lmrn Lkp Ke Rk Golden Blv Q/46,BSD 5379070

Cari Bnyk Marketing&SPV EO Pameran Di Mal. Min SMU,Gj Kms,Bns.Lmrn Lkp Ke Rk Golden Blv Q/46,BSD 53161472

Cari Mktng Property, Min D3 Dom Sktr Bintaro,Gaji,Kominstv Pen Mnrk,Dtg Lsg Ke Ruko BTC Blok B1/3A Bintaro*74862000

Cari: Sales Engineering, STM, Max30Th,Kend.Sndr,Dom.JKT email: lamarankyw@gmail.com

Cr mktg wnt mn.SMA,Pglm,krm lmr:KapukKayu Bsr IV blk K1/15 (Kmp.Miami)/PO BOX 6578 Jkb

Cr Sales/Marketing Alat Listrik P/W SimC, Jl Tmn Cendana V P5/26 Tmn Galaxi BKS 17147

Cr:Sales Underwear,P,pglm min 2th,pny motor sndri,max. 35th Kirim CV: Mutiara Taman Palem Blok B7-53 Cengkareng Jakbar Hub: (021) - 92998585

Dcr Sales Mgr,Sales Exc(P/W) bs Komp min SLTA/D3 Gaji & Komisi Besar. Krm ke Po Box 1669 - Jkp 10016

Dbthkan Mrktg Wnt.Pglmn. Dlm Brg Promosi Syrt: SMA/D3,20-35th,bs komp&internet.dom Jakbar.Gj Blnn+Komisi.Lmrn krm:Jl. tubagus angke komp.ruko duta Square Blok A/17 Jakbar 11460

Dbthkn sgr mrktg llsn D3/SLTA ,bs kmptr min 2th.CV ke Ruko SNK Blok B4 No.16 Bekasi

Dbthkn:Sales Counter Newcar di Fatmawati (Jaksel).Wnt,max 27th,min D3 (dutmkn bpglmn), Pnmpln Mnrk&Ulet. Krm lmrn + CV ke Fatmawati Raya no.45A Jaksel /SMS Info 0818745748

Dbthkn:Sales Executive Newcar di Fatmawati(Jaksel).P/W,max 30th,min D3,Pnmpln Mnrk&Ulet Krm lmrn+CV : Fatmawati Raya no.45A Jaksel / 0818745748

Dcr Marketing u/ Project Cargo PT.Transporter Indonesia,Patra Office Tower 18th Floor, suite 1842,Jl.Jend.Gatot Subroto Kav. 32-34 Jkt 12950,Pglm min 2th, Wnt,Gaji Tetap+Bns. Lmrn+CV krm : info@transindonesia.com

Dcr Sales Representative,max 35th,SMU/D3,pny mtr,pglm min 2th bid.building material,kuasai retail pny relasi dg developer/ kontraktor. Krm CV,Pas Photo Terbaru 4x6 ke Pusat Niaga Terpadu Blok A No.8E,Jl.Daan Mogot Km 19,6 Tangerang

Dcr: Spv Marketing&Marketing, D3, usia 23-35thn, kend sndr, Meruya ilir A18/8N, 94190316

Dcr:Marketing Kredit BPR,SMK, pglmn,lam krm k BSD City Sktor 1.1 Blok RE-2 no.12,Rawa Buntu **** Serpong,Tangerang ****

Dibthkan Sales Cnsmr Good, Pria,30 th,SMA/D3, peng.2th krm PO BOX 358/TNG 15001

Dibthkan Sales Engineer HVAC, komnktf, Pria max 28th,D3/S1, Hubungi: 081-8318810

Dibthkan sgr SPG utk di Citos dan Plaza Semanggi hub telp 93791391 atau 08388836452

Dibthkan SPG utk ditmptkan di Mall Jkt,P/W,max 23th,pend D3 /SMU,SMIP,SMK,pria min 170 cm,wanita min 160cm,pnmpln mnrk & kmnktf,bhs Inggris min pasif,sertakan surat sehat dr dokter,ket tinggi bdn & no telp yg bs dihub.Wawancara & Pengiriman lmrn ke:PT.Buana citra Internusa,Kawasan Gudang Tekno,E3/31-32 Bumi Serpong Damai Sek XI-15314

Dibthkan: Telemarketing wanita brpnmpln mnrk, pglm kartu kredit, property, asuransi, saham, produk keuangan, min 21th. Hub: 6051 0824

Dibthkn Telemarketing,Kompensasi Gaji Pokok,Komisi,Jaminan Kesehatan* Hub: Figo 99897228

Dibthkn:Mrktg Officer,Wnt,Max 26th,D3,Pglmn 2thn,Ingg lisan& tulisan. CV: Jl. Gunung Raya No. 20, Jakarta Pusat

Dibthkn:TeLeMarketing u/Wil. BSD,sorpong.syrt2.Wanita.LL-SN D3/sederajat.Diutmkan yg Berpngalmn Hub.02190289676

Dibtuhkan Sales Pengalaman 3th, SMA,SIM C&Motor Pribadi, P/W, Segera Tlp.6269335-37

Dibutuhkan 30 Marketing Exc punya Motor & Sim C,SMA sdrjt gaji+insentive.Interview dtg lsg Rukan Mangga 2 Square Blok C1 - C2 Gouldmount Technology

DiButuhkan Marketing amplas Pria max 30th D3/sederajat kendaraan sndr lbh di utamakan CV : antoni1120@yahoo.com PO BOX 4501/JKP 10045

Dicari Marketing cargo max 30th fresh grad is ok, ulet, rjin krm cv+foto ke alamat email: transcargo65@yahoo.co.id

Dicari marketing cargo max 30th,fresh grad is oke,ulet, rajin hub:021-70000830

Dicari mktg u/t showroom mbl Cbu,min SMU,pnmpln menarik& Supel,dmsl klp gdg & srpong Hendrik,92120611/0818819129

Dicari Sales P- 25 s/d 35 Thn D3-S1. Kirim Ke Greenville Blok AX 40

Dicari Salesman TO Dom.BKS & TNG,Cheker Gdng (bs.forklift+kompt),OB Syrt:min SLTA max 30th Hub.Lestari Dist Jl.Daan Mogot Km 19,6 Pst Niaga Terpadu Blk GG8i Tng 54365024/12

Dicari: CSO pend min D3 penglmn Marketing, pandai bergaul, penmpln menarik, suka anak2, bs bkrj dg team, memiliki motivasi u/ belajar. Kirim CV ke: 021 4259344

Dicari: Marketing,P min 1th bisa komputer & internet, kirim bcsjkt@gmail.com

Dicari:Marketing Property P/W minD3,dom kapuk&area sktrnya Krm Cv Ke liatoo86@yahoo.co.id atau kirim ke Ruko Gold Coast A/10-Pantai Indah Kapuk,Jakut CityzoneProperty.Tlp:29032855

Dicr Bbrp Org Sales U/Pakaian Dalam sport.Pny Motor+SIM C T:021.26262057/081382914988

Dicr Marketing,Wanita,Bs.komp , max 35 th. Lmrn Lgs Ke Mangga Besar I no.86. Jakarta barat 11180.

Dicr Sales Pglm Underwear,Kary Bag. Gudang Krm ke PO BOX : 5200/JKTF 11052Jakarta 11052

Dicr:Marketing Pria/Wanita u/ Produk Top Brand Diutamakan Brpglm Krm Cv Ke:Jl.Pluit Mas Blk EE No.15 Jakut

Distributor Krt Axis, PT SASM, Bth : Canvasser/Sales, (SMA) Max 35th, Pny Kendaraan Sendr Penempatan: Depok, Bogor, Jak-Sel, Lmrn: Jl Mangga Dua Raya Komp. Ruko Harco Mangga Dua Blok P No 20A, Jak-Pus

EXPEDISI IMPOR
Bth Mrktg brpglmn.P/W.Gapok + Komisi Mnrk,Bandengan Jakut Telp 666 74 660

LifeStyle & Culinary Media Need Marketing with Great Sales Track Record. Excellent Income and Compensation. Pls send Appl letter, CV: Exp Salary to: bestjob8@gmail.com

Marketing executive u property gaji&bns mnrik, trnspt krm CV Jl.PrimePropertyCipeteRaya No. 15A JakSel12140 *75816009

Marketing Properti Jaksel,Min. D3,Penghsilan tak terbatas,pny HP+Kend Wwsan luas; 7260016

Marketing Staff, fluent English , less 32 years old, S1, prefer Textile marketing experience. Send CV to PT. Joy Int'l Gd. Cawang Kencana #205 Jl. May Jend Sutoyo Kav.22

Marketing, Pria, max 30thn, Pglmn min 2th, kend sndri, Bawa CV ke Taman Palem Lestari, Ruko Pelangi Blok B No.19 Cengkareng

Marketing/sales exec,fresh grad is ok,max age 28 bring CV: Jl.Bumi 48 Mayestik Kby Baru

Marktg Thermocouple / Heater, berpengalaman,sdh punya customer di industri. 021-3507984

Mau jadi Sales penghasilan min 5jt (max 35th). Kantor:Kedaung Baru Tangerang Telp.99303339

Mengembangkan karir berMitra sbg Konsultan Pembelajaran Bhs Inggris mulai Bayi-Dewasa,min D3, Berkeinginan min 10jt/bln,Info:GroLier In Home Learning, MNC Tower Lt 10 Senin-SeLasa jam 9-15.00 WIB

Mgr Prdk Furnt & Mrkt,Bs Ings, Pglmn,JakBar/TGR,Fax.6692517 Jl.PluitSakti 3/1 JKT 14450

Mrktg pria,Max 35th,pglm,gaji+ kms+bns,pny kend sdr,Sim C.CV: Jl.Mg Bsr komp lokasari blk B20 E: email.info@sbfloorindo.co.id

Needed:Exp Mrkt Furniture Exp 1Yr. Send CV:wira@indo.net.id Fax: 3848314

Persh Develp bth Mrktng Mngr& Sales Mngr Pglm min2th,S1 mn guasai Mnjmn Pmsaran,ulet,jjr Lmrn ke PO Box2583 Jkp 10025

Perusahaan Distribusi Makanan & Minuman yg sdg berkembang membthkan 1 org Sales Representative Horeka, Pria max. 30th,Pglm di Horeka min 3th, aktif bhs Ingg lisan & tulisan mempunyai Sim C.Surat lmrn dikrm via pos ke: Jl.Komang Timur Raya No.16 Jkt 12730

Perusahaan Flexible Packaging Mencari:Sales SPV- SE-SA Max.35th,Pr/Wnt,S1/ D3/ SMU diutamakan Pengalaman kirim CV ke PO BOX 289 BKS 17000

Perush distributor makanan, Mbutuhkn Sales utk Modern market, Horeca (pnglmn/non) Dtg lgs ke Tmn Palem Lestari blok AA 1 No.7 Cengkareng Jak-Bar (Telp:5595 9265)

Perush Importir Bth:Sales(P) mx50th diutmkn bs bhs.Mndrin, pglmn min 2th. Hub:Jl.Bisma Timur II Blok D1 no.22,Sunter Tlp.65832651/081510835455

Perush Konstrks Bangunan di Bekasi Bth Mrktng(P)Max30Th Ek/Sipil Pny Kend Lmrn Krm: Jl.Pajajaran 122C Bdg/Email ekakaryagraha@yahoo.co.id

Prshn Dagang Alat Spr Tknik (utk ditempat disekitar daerah glodok) Bth: Bag Penjualan (Sales Counter) P/W, Max 35 th, Min SMU/Sdrj, Sdh Brpglmn Dibidnya. Lmrn ke Jl.Mangga Besar Raya 81, Komplek THR. lokasari blok b/10 suite #15 Jkt

Sales / Marketing Executive Produk Industri Lamaran P.O.BOX 1380 - JAKBAR 11013

Sales Bgnan,P,mx40th,pglm1th mtr sndr.Hb:081808127225,Jl. Pangeran Jayakarta No.38M

Sales Engineer, U/Perusahaan Electrical Instrument,Min D3, Pglm min 2th.Krm CV,KK,Photo Terakhir ke Mutiara Taman Palem Blok B3/76 Cengkrng,Jkt

Sales Executive Prod.Kesehatan gapok1,8jt+Kmsi,tdkada target TB 160cm,max28th,SMU.Intrvw Senin-Jumat J.11-17 Grand Indonesia LG-A7,Mall Klp Gdg 3 GF/ 42-43,Mal Tmn Anggrek lt.GF65

Sales P/W,SMA Pglmn Modern Market.Lmrn krm Jl.Jembatan 3 Komp.25 No.A-8,Jakut 14440

Sales Pelumas Industry(P)Tele-Marketing(W),D3/S1 max.35th ,Hub:08159907258/99932651

Sales Trading Material Proyek, Pria,STM,Max.27th, Pny Relasi Dg Kntraktor,Pny Kend Prb, pnmpln menarik,Krm Lmrn Lkp Ruko Suntor Mas Utara Blok H1 No17N,Sunter,JakUt 14350

Sales, Min SMU, Pny Motor PT NLG Jl Mangga Besar 1 No.50 E: hrdga@niagamas.com

Sales,pria,SMA,pglm otomotif, Jbdtabek,good income.Kr Anyar Permai 55 Cl/46. 021-6246518

Sales.pria/wnt max27.SMU. SIM C Peng.1thn. Fresh Graduate welcome. kirim hrd@sumberberkat.com atau AM Sangaji 38,Jkt 10130

Salesman, Max.35th.Slta/Sdrjt Pglmn Bid.Retail Fmcg Min 1th. Pny Kndrn Sndri.021 70605885

Sls Counter(W) & Konsultan(P), Subaru Klp Gdg.Dtg lsg Boulevard Brt Ry LC7/28.H:45878389

SPG tetap:Sogo PS/Klp.Gading, Sunter/Jakbar/Depok,SMU,Sen -Jum pk 9.Darmawangsa X/18A. Tlp: 7231010, 021-80700472

SPG/B Counter,mx 24th,SMA/ SMK Tb.wnt min158cm,pria min 165cm pnmpln mnrk,diutmkn jaksel,jakut,Tgr,pnmptn metro gandaria city,metro pdk indah, sogo emporium pluit,klp.gading, plaza senayan&toys city krwci. Dtg lsg ke PT.Carford Indonesia (Gd.Ekspedisi Lukman Djaya)Jl. Karang Bolong Ry blk B7 No.4M Ancol (dkt hailai,blkg apt.aston marina ancol)ph.69831247-48

TELEMRKTING & mrkting mngr pupuk orgnik cair, bagian pertanian, pglmn pmsrn 3-5thn, berinisiatif. Krm CV ke Po Box JAF88 JKB 11000

TELEMRKTING variasi mobil, P/W, min SMA, Pglmn pmsrn 3-5thn, berinisiatif. Krm CV ke PO BOX JAF88 JKB 11000

Tng Marketing u/special tools pertambangan,pengalaman hub: general@c-surf.com/8298401

Walk In Interview.Dibthkn karyawan & karyawati Marketing u/perusahaan,max.28Th.min. SLTA,berpenampilan menarik, fas:mes,transportasi,gaji+komisi,min 2jt/bln.Dtg Lsg:Intercipta Pratama,Ruko Mega Grosir Cempaka Mas Blok K.2 Jl.Letjen Suprapto No.1 Jakarta Pusat 10640: Jl.Lapangan Ros Raya No.12 Tebet Jkt Selatan

SEKRETARIS

Bth Sgr:Secretary (D3/S1),Wnt, Max 30th,Bs Inggris,Mandarin. Krm:PT.GTI Jl.Gunung Sahari Raya 60 Blok E-6 Jkt 10610

BthSekretarisWnt PhlmBs Bhs Inggris Min.DIII Usia 25-30Th Dtg Lgsng Ke Trans Securitech Jl.Terogong Raya No.34 Cilandak Jks(Dpn JIS)Ph.021.7502949/21

Ktr hukum bth Sektrs max 27th min SMA mhr excl,word.lmrn: Jl Suryopranoto 2 Komp Harmoni Plaza Blok I no 6-7 Jakpus

Sekr Marketing, D3/S1, Wnt lancar B.Inggris,Komp, pglmn 2th, pek krs.Hub.7070.9578

Sekretaris, D-3/S1, Wnt max 25th, menarik, Cilandak, krm CV email:hrd@uwpm.com

Sekretaris: D3, B.Ing(aktif) max 25th, Kpl.Tehnisi,S1 Tek.electro max 31th. ph.021-6250149-50

TEKNIK PRODUKSI

Agen Mesin Injection bth: Tek. Support & Teknisi,SMK/S1 Tek. Msn/Elektro,jjr,rjn,tgg jwb,lok: Tegal Alur.CV krm:Taman Surya 3 Blk G4/20,Cengkareng Jakbar

Arsitek Jr & Drafter Acad. Lmrn ke PT. HBS Jl. Ry. Pasar Minggu KM.17 no.15 Kalibata, JakSel

Bengkel modif mobil cari tukang cat,dempul & fiber pengalaman Jak-Ut 021-44608722

Bth 1 Org Arsitek(F-lance)S1 T.Sipil/Arst,Pglmn Bgn Rmh/ Gdg gaya Klasik-Modern&1 Design Int(F-Lance),D3 Dsgn Intr,pglmn mendsgn Int Gaya Klasik-Modern dan Landscape Kirim CV ke House of Natha, Jl.Kp.Melayu Bsr No.29A,Rt.1/3 Kbn Br Tebet,Jaksel/email: hrd_nata@yahoo.com

Bth Teknisi Arus Kuat,Min STM bisa Pasang Instalasi Listrik PABX,Data, Pglm min 1th. Kirim lmrn ke:Po Box 1519 JKS 12015

Bth Teknisi,Pria, max32th,STM Elektro,Pglmn,Mampu memperbaiki alat² Rmh Tangga.Krm ke: HRD, Komp. ITC Roxy Mas Blok D2 No.31 Jl.KH.Hasyim Ashari

Bth:Mknk Alat Berat,Pria,max 40th,STM,Pglm 1th,u/Luar Jkt. Kirim:Po Box 1166 JKT 13011

Cari Drafter/ Desainer int, D3 pglmn 1 thn , email CV. Ke : marsdecons@gmail.com

Cr:Teknisi List,Rakit Panel Gen set&Kuasai Msn Genset Diesel, pglm 3Th,Max 35Th,STM,Kend. Sdr. lamarankyw@gmail.com

Dibthkan Engineering, Pria,min 30th,S1 Teknik Msn, peng.2th krm PO BOX 358/TNG 15001

Dibthkan:1.Progr CNC Milling 2.0prt CNC Milling 3.Drafter Engineering/Mould Designer Pend Min SLTA pglm krm lmrn ke Po Box 1213 JKB 11012

Dibthkn:Teknisi listrik,P,max. 30 th,STM(elektro/listrik),pglmn 1 th.Pnmptn Gading Serpong. Dtg lgsg:Plaza Toyota Jl Kapten Pierre Tendean/9A Jaksel (Sherla)

Dicari : Pelaksana Perumahan syarat Sarjana Teknik Sipil/ Arsitek pglmn min 2th / STM pglmn min 7th. Lmrn ke : PT. Citra Karsa Persada Citra Garden 2 blok K1 No.3 Kalideres Jakbar Telp.544.2454

Dicari: Production/Maintenance Staff. Pria, Single, max. 27 thn Pend min. d3-Teknik Industri/ Mesin/Elektro, IPK min. 3.00 Fresh Graduate/pnglmn min.1-3 thn Bersedia Kerja Sistem Shift & Bersedia Kerja Lembur. Krm CV & pas foto terbaru ke: HRD Department Po Box 1008 Jkt 13000. Email: ptlion.recruitment@gmail.com

Dicr Drafter Bangunan Gedung, pend S1 Arsitektur/ D3,brpglm min 3th, pnmptn Jayapura. CP: Pak Edi 08124811740, max tgl 25 Nov 2011

General Contractor bth Estimator/hitung RAB/Analisa(jakbar) pglm,E:mgm168_gc@yahoo.com

Interior Designer,pglmn 2th bs Cad&30max,krm cv:Ruko Inkopal F/51 Klp Gading,Jakut

Kntrktr Aluminium&Interior bth 1)Kpl Operasional,max.40th,S1 Arsitek/Sipil,menguasai Manajemen proyek&proses Tender;2) Drafter,Autocad;3)Estimator, Ms.Office,STM Bgnan;pglm 3th dibdg. PO BOX 4259 JKP 10042

Konsultan Keuangan&Teknik Bt h:pengawas proyek/analyst, pria max 30th,S1 T.msn,pglm indstr brt/gas&prkbn sawit,bs b.ingg,Gd Graha Piesta Buncit Ry 16 Wrg Jati Brt JKS:consultancy@piestaconsulting.com

Manager proyek&Pgws,u/pryek properti di Cinere,S1&D3,cv& foto krm:asri21@indosat.net.id

QS/Cost Estimator u/Interior pglmn hit.bhn&biaya,krm cv: Ruko Inkopal F/51 Klp Gading

Required: CAD Drafters.Application to Jl.Gunung Sahari Raya no.44 blok A10 Jkt 10720

LOWONGAN
Perusahaan Manufactur Garment ke Europe /U.S membutuhkan Karyawan untuk :
IMPORT MANAGER (IM)
- Pria / Wanita, Usia Min.30Th.
- Pengalaman di Bidang Import Min.3 Th,Jujur & Bertigjawab.
- Mengerti PROSEDUR KITE & KB dalam Fasilitas Import.
- Dapat Menghandel Prosedur BC, AUDIT,CUSTOM CLEARANCE U/Laut & Udara.
- Dapat Berkomunikasi dengan Supplier U/Konsulidasi Shipment.
- Dapat Membuat Laporan Skep, LE, SPPN, Dll.
- Dapat Berbahasa Inggris Tertulis & Lisan.
- Dapat Mengoperasikan Program EDI PIB
- Dapat Mengoperasikan Komputer Excell & Word.

Hanya kandidat yang berpengalaman dapat mengirimkan lamarannya ke :
sundeep@buanalautan.com

PT.KURNIA MITRA SEJATI
Kami menantang anda untuk maju dan berkembang bersama. Untuk mengisi posisi sbb:
1. SITE MANAGER
2. ENGINEER
3. ESTIMATOR
4. DRAFTER
5. PROJECT ADMIN

Persyaratan :
a. S1 Sipil/Arsitek (1,2,3,5)
b. D3 Sipil/Arsitek/Electro (4)
c. Pengalaman min 3Th (1,2,3,4)
d. Pglmn min 1Th/Fresh graduate (5)
e. Menguasai CAD & 3D (4)
f. Menguasai MS Office (1,2,5)
g. Menguasai MS Project (2)
h. Bersedia ditempatkan diseluruh Indonesia (1 s/d 4)

Kirim lamaran & CV anda disertai foto diri anda (4x6)
Lamaran kami tutup tanggal 3 Desember 2011 dan dikirim ke:
PT.KURNIA MITRA SEJATI
Jl.Baru Terusan I Gusti Ngurah Rai No:9 Pondok Kopi Jakarta Timur
atau e_mail ke:
info_kms@kurniagroup.com

URGENTLY REQUIRED
We're a PMA,our branch in Bandung are looking for the candidate :

ACCOUNTING STAFF
Job Requirement :
1. Bachelor's Degree (Accounting)
2. Female, Age max 28 years, single
3. Familiar with ERP program
4. Experience min 4 years in similar position
5. In-depth understanding of accounts receivable, cash flow management and tax compliance functions
6. Must possess excellent communication (English, both oral and written), initiative and interpersonal skills
7. Be based in Bandung, West Java

SALES MANAGER & SALES EXECUTIVES
Job Requirement :
1. S1 degree in Engineering from reputable university
2. Male , Age max 35 years
3. Experience min 5 years in similar position
4. Good communication skill
5. Highly Aggressive, persuasive & initiative
6. Target oriented & Hardworking
7. Good command in English and Mandarin (Spoke and written)
8. Location in Bandung and Jakarta

All applications will be treated in the strictest of confidence. If you are a suitable match for this position please send your application to
recruitmentbdg11@yahoo.com / PO BOX 1206 BANDUNG

TUGU HOTELS GROUP IS SEEKING FOR:
1. F&B DIRECTOR (Malang)
2. EXECUTIVE CHEF (Malang)
1-2 : Creates and leads a team of operations & marketing of a to-be-opened Thai Chinese / Asian international restaurant & coffee bar in Malang. Specializing in Thai & Chinese cuisine.
3. SALES & MARKETING MANAGER (Jakarta, Bali & Malang)
Dynamic, creative, result oriented with charismatic personality, extensive experience.
4. PR MANAGER (Bali & Jakarta)
Large network in luxury travel & media industry regionally and internationally
5. EXECUTIVE HOUSEKEEPER (Malang)
Attention to details, Knowledgeable about Indonesian art & culture, Strong leadership.
6. RESTAURANT MANAGER/ SUPERVISOR (Lombok & Malang)
7. BARTENDER, BARISTA, WAITERS (Jakarta, Malang & Lombok)
8. FRONT OFFICE/NIGHT AUDIT (Lombok & Malang)
1-8 : Fluent in English, third language preferable.
9. PASTRY/BAKERY CHEF (Malang & Lombok)
10. SENIOR COOKS (Jakarta & Bali)
specializing in Chinese /Thai /Western /Indonesia cuisine.
11. ACCOUNTING, PURCHASING, CASHIER & STORE (Jakarta & Lombok)
12. MAINTENANCE & ENGINEERING STAFF (Jakarta & Lombok)
11-12 : Min. 2 yrs experience in Hotels / Rest
Send your CV to Jl Cik Di Tiro 4 Jakarta Pusat or hrd@tuguhotels.com

---

The hospital with a heart

Brawijaya Women and Children Hospital, a growing and expanding hospital located in South Jakarta, is inviting high quality and candidates to fulfill positions as follows :

PERAWAT
WANITA, MAX 35 TAHUN
D3 KEPERAWATAN
PENGALAMAN MIN 1 THN

REHAB MEDIS
WANITA, MAX 35 TAHUN
D3 FISIOTERAPI
PENGALAMAN MIN 1 THN

SEKRETARIS / PUBLIC RELATION
WANITA, MAX 30 TAHUN
MIN. D3 DARI JURUSAN TERKAIT
BERPENGALAMAN MIN. 1THN

FRONT LINER / OPERATOR
WANITA, MAX 25 TAHUN
TINGGI MIN 155 CM
MIN D1 SEGALA JURUSAN

MARKETING
WANITA, MAX 35 TAHUN
MIN. S1 SEGALA JURUSAN
PENGALAMAN MIN.2 THN

FOOD AND BEVERAGES COORDINATOR
PRIA/WANITA, MAX 35 TAHUN
MIN. S1 PERHOTELAN
PENGALAMAN MIN. 3 TAHUN

AHLI GIZI
WANITA, MAX. 30 THN.
MIN. D3 GIZI
PENGALAMAN MIN.1THN DI RS

ASSISTANT HRD MANAGER/ HRD STAFF
WANITA/PRIA, USIA MAX. 40 THN
MIN. S1 HUKUM, PSIKOLOGI, MANAJEMEN SDM
PENGALAMAN MIN. 5 THN

TEKNISI ELEKTROMEDIS
PRIA, USIA MAX. 30 TAHUN
MIN. D3 AKADEMI TEKNIK ELEKTROMEDIS
FRESH GRADUATE DIPERSILAHKAN MELAMAR

KUALIFIKASI UMUM
BERPENAMPILAN MENARIK, SABAR DAN RAMAH
MAMPU MENGOPERASIKAN KOMPUTER
MENGUASAI BAHASA INGGRIS AKTIF MAUPUN PASIF (BAHASA ASING LAINNYA)
MAMPU BEKERJA DALAM TIM
BERSEDIA BEKERJA SHIFT

Lamaran dapat dikirim ke :
PO BOX 2012 JKTM 12700
Email : hrd@brawijayahospital.com
Website : www.brawijayahospital.com

PERUSAHAAN CCTV SYSTEM — Membutuhkan Segera :
1. **Teknisi Service**
Persyaratan : Pend. Min. STM Elektronika, Diutamakan jurusan Audio Video
2. **Teknisi Komputer**
Persyaratan : Pria Max. 28 th, Pend. Min. STM Elektro / Listrik, Mampu Mengoperasikan System Networking dan berpengalaman dibidang tersebut
3. **Sales Executive**
Persyaratan : Pria / Wanita, Pend. Min.SMU,IPA/STM,Elektronika/ D1/D3, Mampu bekerja di dalam Tim/Individu, Mampu bekerja dengan target
Kirim Lamaran & CV Langkap Ke : Ibu Ellen
PO BOX 3694 JKP 10036

Perusahaan food industri yang sedang berkembang membutuhkan karyawan untuk posisi :
1. SALES EXECUTIVE (SE)
- P/W, max 30 th, D3/ S1
- Pengalaman min 1 th (diutamakan food ingredient)
- Memiliki kendaraan sendiri (motor)

2. STAFF QUALITY CONTROL (QC)
- P/W, max 28 th, D3/ S1 Teknik Pangan/ Analis Kimia
- Pengalaman min 1 th
- Ditempatkan di Tangerang (Pabrik)

Kirim lamaran & CV lengkap ke :
PO. BOX 5288 JKTF 11052
or email : **hrd_fd@yahoo.co.id**

KESEMPATAN BERKARIR BINTANG MOTOR
JARINGAN DEALER **HONDA**
Jakarta-Bogor-Depok-Tangerang-Bekasi
MEMBUTUHKAN :
1. KEPALA ADMINISTRASI (ADH)
2. STAFF ADMINISTRASI (ADM)
3. SALES COUNTER (SC)

Persyaratan :
- Min. D3 / S1 (1)
- Min : SMA, Punya Motor (2 & 3)

LAMARAN & FOTO CLOSE UP KIRIM KE :
HRD DEPT.
Jl. Mayor Oking No. 102, Cibinong 16917
(Cantumkan kode lamaran di kolom atas amplop)
www.bintangmotor.com

DIBUTUHKAN SEGERA
Karyawan Rajin, Bertanggung jawab, dan jujur untuk sebuah Roofing Contractor, dengan posisi sbb :
1. STAFF PURCHASING
- Min. lulusan SMK Teknik Sipil /SMA IPA

2. ADMINISTRASI KEUANGAN
- Minimal lulusan SMK Akuntansi
- Diutamakan perempuan
- Nilai Matematika dan Ekonomi min 7,5
- Hanya yang memenuhi kriteria akan diproses lamarannya

Lamaran dikirim paling lambat 2 minggu setelah iklan ini terbit, ke alamat :
PT ADIPUTRA CATUR ABADI
Komp. Cibubur Times Square Blok C1/35-36
Jl. Raya Alternatif Transyogi Km. 3 Bekasi 17435

SIGNAGE ADVERTISING COMP
diarea Central Park - JakBar
Membutuhkan segera :

1. SEKRETARIS	(1 Org)
2. FINANCE, ACCT	(2 Org)
3. AE / MARKETING	(4 Org)
4. GRAPHIC DESIGN	(2 Org)
5. ADMINISTRASI	(2 Org)
6. HRD (PSYCHOLOG)	(1 Org)
7. PROJECT MANAGER	(1 Org)
8. BAGIAN UMUM	(1 Org)
9. IT,TEKNISI LISTRIK,SIPIL KONSTRUKSI BILLBOARD,LAS	
10. SUPIR & KURIR	(2 Org)

Syarat - Syarat
No.1-6: Wanita (Usia max.30th)
Berpenampilan menarik,energetic, berdedikasi, Intergritas,Menguasai Komputer,Photoshop,Autocat dan Bhs Inggris Berijasah S2, S1 minimal D3
No.7-10: Laki² (Usia max.35th)
Berdedikasi,Intergritas,Energetic, Bertanggung Jawab,IT Autocat, Listrik STM/SMK Sipil Structur, Perakitan,Las,Kendaraan Sendiri
Surat Lamaran + Foto terakhir kirim Ke:
PO.BOX 1683 JKT 10016

LOWONGAN
1. **ARSITEK, SIPIL** (S1, D3, SMK)
Untuk Supervisor, Proyek Perumahan, Bisa Cad, Excel & Word.
2. **ADMINISTRASI/ AKUNTANSI** (S1, D3, SMK)
Bisa Excel & Word.
3. **MARKETING**
Untuk Real Estate
Bisa Excel & Word.
Kirim lamaran ke:
Email: griyasmulti@gmail.com
Atau:
P.O. BOX 1187 JAKARTA 13011

Dicari :
A. Kepala Keuangan
B. Staf Perpajakan
Syarat :
- Sarjana Ekonomi
- Berpengalaman di bidangnya
- Lokasi kantor di Marunda (A)
- Lokasi kantor di Klp. Gading (B)

Lamaran diantar ke
Ruko Inkopal Blok F No. 29 (seberang MOI), Jl. Boulevard Barat Raya, Kepala Gading,
paling lambat 1 minggu setelah iklan terbit.

LOWONGAN KERJA yang kami butuhkan saat ini antara lain :
1. INVENTORY
2. ADMINISTRATION STAFF
Ketentuan dan syarat yang berlaku :
1. Pria / Wanita, pendidikan S1 / D3
2. Umur maksimal 28 Th
3. Bersedia bekerja melebihi waktu kerja/ dibawah tekanan
4. Mampu bekerja sama dalam tim
5. Berpengalaman dibid nya /fresh graduate
6. Paham dan Dapat mengoperasikan software accounting
7. Menguasai Microsoft office
8. Memahami system persediaan akuntansi
9. Mengerti mengenai stok dan input data persediaan
10. Mengetahui dan memahami system barcode (kodefikasi barang)

Kirimkan cv ke
germanybrilliant_hrd@yahoo.com
atau alamat :
Jl. Percetakan Negara no.774 G
Telp. 021-4220368

Strategy to Success
Ira Zulaeha
CBO Bintaro Jaya
Elite Performer Club Member 2011

"Dengan nama besar dan pengalaman lebih dari 100 tahun di industri Real Estate, Ray White sungguh dapat diandalkan sebagai karir utama dalam menjalankan bisnis ini."

Agen properti terdepan di Indonesia mencari **Marketing Executives**
Hadirilah Career Day Presentation 22 November 2011 - Pukul 12:00 WIB di Plaza BII, Tower II, 25th Floor Jl. MH Thamrin, No. 51 - Jakarta
RSVP: (021) 3922 777
Ray White.
www.raywhite.co.id

PT. Alam Jaya, Perusahaan Trading dan Manufaktur membutuhkan :
1. SUPERVISOR ACCOUNTING
2. MARKETING
Persyaratan :
- Wanita (1), Pria (2)
- S1 / D3 Economy, Accounting dan Manajemen (1 & 2)
- Fresh graduated, IPK min. 2.5 (2)
- Bisa menyusun laporan keuangan & neraca serta menguasai pajak (1)
- Pengalaman min. 3 thn (1)
- Menguasai Microsoft Office (1 & 2)
- Lokasi kantor di Muara Karang (Pluit)

CV dan foto berwarna kirim ke :
hrdjakarta2011@yahoo.com
atau
SMS ke : 0856-1909-604

Perusahaan TV Home Shopping, butuh segera:
1. Kasir
2. Inventory/ Gudang
3. Call Center
4. SPM/ SPG
Dengan syarat sbb:
- W(1), P/W(2-4), max. 32 Th (1-4)
- Pend. SLTA & Pglmn. 1th (1-4)
- Berdomisili di Cengkareng, Tangerang & Depok (1-2)
- Mampu komunikasi dgn baik (3)
- Bersedia bekerja shift (3-4)
- Ditempatkan di mall terdekat dari domisili pelamar(4)

Kirim ke: PO BOX 1416 JKB 11014 atau email ke
hrd_ggmdmu@yahoo.co.id

JOB VACANCY
We are LOTTE Eng. & Const.Co. Ltd. seeking for the qualified candidates to fill the position as :
1. Mechanical Eng / Spv
2. Piping Spv
3. HVAC Spv
4. Electrical Eng / Spv
5. Schedule Controller (Primavera,Ms. Project)
6. Cost Controller
7. Document Controller

Requirements :
- Bachelor Degree
- English Communication
- Ms. Office, Auto Cad
- Site Office
- Min. 10 years experience in Plant or Factory Project

Send your CV to :
topos412@lottenc.com

LOWONGAN KERJA
Pabrik besar SPAREPART OTOMOTIF yg sdg berkembang utk kend. Mobil membutuhkan banyak karyawan/ti yg siap kerja utk posisi sbb :

1. Branch Manager	7. QC QA	13. Oprt. Produksi
2. Mgr. Marketing	8. Staff Acc.	14. Oprt. Gudang
3. Kepala Produksi	9. Receptionist	15. Oprt. Bubut
4. Kepala Gudang	10. Oprt. Welder	16. Maintenance
5. Spv. Lapangan	11. Oprt. Packing	17. Engineering
6. Staff Admin	12. Oprt. Forklift	18. Driver / Security

Kualifikasi :
1. Pria/Wanita. Pendidikan Disesuaikan (SMU/K,D3,S1) Usia Max 40th, pengalaman / Non
2. Utk kr. Branch Mgr & Kepala disediakan kend. Operasional
3. Untuk Level OPERATOR berbadan sehat, dan siap kerja lembur + shift
4. Jika lulus tes, Langsung Bekerja
Langsung dtg & interview (via pos) ke kantor kami di :
PT. RANKASA OTOPARTS
Jln. Raya Bekasi Km.21, Komp. Perkantoran PTC Blok B-I No.28, Pulogadung - Jakarta Timur

---

LOWONGAN
Perusahaan Distributor Material Interior & Furniture Membutuhkan Segera :
1. MANAGER OPERASIONAL
2. SENIOR INTERIOR DESIGNER/ ARSITEK
3. SPV PROYEK INTERIOR
4. MARKETING EXECUTIVE
5. SALES SUPORT/ADMIN
6. STAFF ACCOUNTING
7. STAFF PURCHASING
Syarat :
Pengalaman min.3 tahun diposisi yang sama
kirim lamaran ke :
PO.BOX 50000/JKB 11000
atau hrd@selarasholding.com

Perusahaan yang sedang berkembang membutuhkan segera :
1. **Staff Accounting (SA)**, Wnt
2. **Administrasi Import (AI)**
Wnt, bisa berbahasa Inggris Lisan/Tulisan
3. **Staff Gudang (SG)** Pria/Wnt

Pendidikan minimal SMU/SMEA

Lamaran lengkap dikirim ke
PO. BOX 3969 JKP 10039,
atau Email :
personalia_ka@yahoo.com

DIBUTUHKAN SEGERA
Perusahaan Spare Parts Mobil sedang memerlukan tenaga kerja yg dinamis, berkualitas & bermotivasi tinggi untuk bergabung sebagai:
1. SALES MANAGER
2. ADM GUDANG
3. ADM FINANCE
4. SALES
- Pria (1, 2, 4), Wanita (3)
- Pendidikan min S1 (1&3), D3 (2&4)
- Pengalaman min 2th
- Menguasai Komputer
- Bekerja keras, Tegas, Disiplin
- Siap ditugaskan keluar kota (1 & 4)
- Mempunyai Kendaraan Pribadi (1 & 4)

Kirimkan CV disertai Lamaran kerja, KTP, Ijazah, 2 Lbr Foto warna 4x6 ke:
KOMPLEK LODAN CENTRE BLOK B 18-19 JAKARTA 14430

Supermarket di Sulawesi Tengah membutuhkan segera :
1. Kepala Dept. Bakery
2. Asisten Dept. Bakery
3. Kepala Dept. Ready To Eat
4. Teknisi AC/Pendingin
Spesifikasi :
- Usia Max. 40 th
- Pengalaman Min.2 th dibidangnya
- Bisa Mengoperasikan Komputer
- Baker (1 & 2)
- Bisa masakan Indonesia (3)
- Kuasai Listrik, AC, Pendingin (4)

Lamaran Lengkap :
Jl. Raya Kenjeran 278-280/C-17 Surabaya
Email: alex_bns@yahoo.com

DIBUTUHKAN
STAFF ADMINISTRASI
U/Klp Gading &
Lippo Cikarang
Wanita, min. D3

Lamaran lengkap beserta CV kirim ke :
Jl. Raya Boulevard Barat
Blok LC 6 no. 11-12
Kelapa Gading
Jakarta 14240

Kami Perusahaan Furniture membutuhkan Beberapa tenaga kerja:
1. Export Marketing Manager (L) S1
2. Customer Service (W) D3 /SMA
3. Salesman (L)D3/SMA
4. Administrasi Export (L) D3/SMA

Syarat-syarat :
- Pengalaman 3 tahun (di bidang Furniture lebih diutamakan)
- Mempunyai Skill yang baik
- Sehat jasmani
- Komunikatif/Rajin/ Ulet

Lamaran langsung dibawa ke :
PT. Victor Indah Prima
Jl. Jembatan Baru No. 36
Rawabuaya-Cengkareng
Jakarta Barat Telp. 021-6196870

LOWONGAN KERJA
Perush. Trading Terkemuka butuh segera :
1. **Kepala Cabang (KaCab)**
2. **Driver (DRV)** KaCab & Driver Untuk Penempatan: Bandung- Cirebon- Tasikmalaya-Purwakarta-Cikarang
3. **Sales Spv (Spv-JKT) :** U/ Area Jakarta
4. **Sales Executive (SE-JKT) :** U/ Area Jakarta
5. **Staff Finance & Acc (FA):** U/ Area Jakarta-Bandung- Cirebon- Tasikmalaya-Purwakarta-Cikarang
- Pria (1-4) ; Pria/Wanita (5); usia max. 35 th
- Min S1 (KaCab&SPV) ; D3 (SE) ; SLTA (DRV)
- Memiliki SIM C & Kend Sendiri (SPV & SE)
- Memiliki Sim B1 (DRV)
- Min D3 Akuntansi (FA)
- Pengalaman min 2 th (1-2-3-4)
- Dapat Mengoperasikan Komputer (1-3-4-5)

* CV lengkap + Kode Lamaran & Area di kanan atas amplop/email ke:
PO BOX 1334 Jakarta 10013
hrdmanagerjkt@yahoo.co.id

We are head hunter specialist in mining industry.
- Call or drop your request for fresh & experienced engineers candidates

at: 087 888 127 800
or
info@mulyahati.com
or
mulyahati_cs@yahoo.co.id

- For job hunters are welcome to drop your CV

KONSULTAN LANSEKAP MEMBUTUHKAN
DRAFTER
- S1/D3 Arsitek/Interior/ Lansekap
- SMK Bangunan
- Menguasai Autocad, Sketchup, Photoshop

Lamaran :
RUKO TAMAN MERUYA PLAZA II BLOK A-19 JL. PERMATA MERUYA 2 JAKARTA 11620

DIBUTUHKAN SEGERA
1. Reception/Admin Support Staff
2. Marketing/Sales Engineer
3. Service Technician/Engineer

Syarat-syarat:
- Pria/Wanita max 35thn
- Pend. D3/S1 in all majors (1&2)
- Pend. Technik Elektro -(3)
- mahir MS Office/Bahasa Inggris active-(all)

Send your CV to:
Jl.Mesjid 1 No.7 Pejompongan Jakarta 10210 or email to hrptdassindo@gmail.com

---

CAREER OPPORTUNITY
FULLTIME ENGLISH TUTORS
Our innovative and interactive teaching method, we offer our students an extremely high rate of success.
FULL TRAINING GIVEN
Requirement:
- Female min. age 27
- Bachelor degree majoring in English or experience living USA/Australia/ England at least 2 years.
- Experience in teaching English would be advantage
- Prepare to work as soon as possible

MONTHLY SALARY
Please send in person or by post your complete CV to:
ACADEMIC COORDINATOR LESSONS FOR LIFE
Plaza Permata 11th Floor, Suite 1107
Jl. MH. Thamrin Kav. 57 Jakarta
No later than November 26, 2011

DIBUTUHKAN SEGERA
TAX MANAGER/SUPERVISOR
- Max 35 tahun
- Diutamakan pengalaman di konsultan pajak
- S1 accounting/pajak

ISPO STAFF
- Max 25 tahun
- Fresh graduate
- Diutamakan sarjana teknik pertanian/lingkungan

Kirim Lamaran lengkap ke :
Komp Ruko Puri Mutiara Blok C3-7
Sunter Griya Jakarta Utara 14350
selambat-lambatnya 2 minggu setelah iklan terbit

DIBUTUHKAN SEGERA
Produsen & Distributor makanan ternama membutuhkan tenaga berpengalaman :
1. Area Sales Manager
2. Marketing Manager
3. Key Account Mgr / SPV
4. Accounting Mgr / SPV
5. Asistant General Manager
6. Sales Supervisor HCO / Wet
7. Accounting / Admin
8. Sekretaris
9. Salesman / SPG

Surat lamaran + CV kirim ke :
PO BOX 5058 JKTF 11050
(Kode : K-16) atau email :
hrd_maya@yahoo.com

PT. TAKENAKA DOBOKU INDONESIA

We are, subsidiary company of Japanese Constructor, Now looking for good candidates for the following position :

- PROJECT MANAGER
- SITE MANAGER
- ARCHITECTURE
- ELECTRICAL ENGINEER
- MECHANICAL ENGINEER

Please send your CV to :
Bank Resona Perdania BLD 6th Floor
Jl. Jend. Sudirman Kav.40-41
Jakarta 10210 or
Email: tdi-adm@takenaka-doboku.com

PT. TOMITA INDONESIA

We are Japanese Trading Company growing and seeking of experienced and self motivated members of:

ACCOUNTING STAFF

Qualifications:
- Age under 35 years
- D3/S1 Accounting (GPA 2.70)
- Experience
- Familiar with accounting programs
- English speaker is preferential
- Be cooperative on team working

MARKETING STAFF

Qualifications:
- Age under 35 years
- D3 degree is mandatory
- Having car driving license (SIM-A)
- English or Japanese speaker is preferential
- Be cooperative on team working

If you are interested in our team, please send your resume, CV and recent photograph to:
PT. Tomita Indonesia
Ruko Mall Bekasi Fajar Blok D-18, Kawasan Industri MM2100
Cikarang Barat – Bekasi 17842

LOWONGAN

Sebuah Group Perusahaan yg sdg berkembang membthkan Karyawan:

I. Untuk Perusahaan Pupuk dan Pestisida
A. Asisten Manager Marketing (AMM)
B. Agronomis (AGR)
C. Technical Support (IT)
D. Staff Produksi (SP)

II. Cafe (CF)
A. Food & Beverage Supervisor
B. Bartender
C. Cook/Cook Helper
D. Waiter/Waiterss
E. Steward

Syarat-syarat umum :
- Pria (I), Pria/Wanita (1-C dan II)
- S1 Pertanian Jur.Sosial Ekonomi, Agronomi, HPT & Ilmu Tanah (I-A,B)
- Siap ditempatkan/ditugaskan dimana saja di wilayah Indonesia (I-A,B)
- Mempunyai SIM A (I-A,B)
- Menguasai LAN dan Trouble Shooting (I-C)
- Tinggi Pria/wanita min.155/165 Cm (II)
- Usia Maksimal 30 th/25 th I-D dan II-D
- Ramah dan berpenampilan menarik (II)
- Pengalaman dibidangnya (I-A,B,C dan II-A,B,C)

Surat lamaran lengkap dikirim ke,
P.O. BOX 1056 JKT 13010 atau
Email ke : suryanto@kalahaonline.com

Schneider Electric

PT. Schneider Electric Manufacturing Batam

As a global specialist in energy management with operations in more than 100 countries, **Schneider Electric** offers integrated solutions across multiple market segments, including leadership positions in energy and infrastructure, industrial processes, building automation, and data centers/networks, as well as a broad presence in residential applications. We are focused on making energy safe, reliable, and efficient through an active commitment to help individuals and organizations "Make the most of their energy".

To meet the current business challenges, we have opportunities for proficient, efficient and highly motivated individuals to fill the following positions **based in Batam**.

QUALITY & TECHNICAL MANAGER

Responsibilities:
- Establish, implement and maintain quality control systems, processes and inspection procedures that drive overall production efficiency and meet customers' expectations including ISO9001 requirements
- Work with relevant line managers to identify and make recommendations to improve production quality and efficiency, as well as to continually create awareness to the production staff about the quality objectives and customers' requirements
- Lead and develop a team of Quality Engineers and staff to achieve the company's quality objectives.
- Prepare, propose and manage quality assurance plans and budget that minimize cost and maximize profits for the company.
- Register customer feedback about quality issues, ensure appropriate and timely corrective and preventive actions are carried out, and follow-up with the customers about the status.
- Monitor and review the suppliers' quality control procedures and outputs, and provide improvement feedback so as to ensure they supply high quality component parts to our factories.
- Develop, implement and maintain proper document control systems, including the timely validation and accessibility of the quality documents.
- Prepare and present periodic quality management reports to the top management.

Requirements:
- Master/ Bachelor Degree in Electrical/ Electronics/ Industrial Engineering or related fields.
- At least 7 to 10 years of experiences in a similar capacity, and operating in a high volume, electrical products' manufacturing environment.
- Process-driven with a quality mindset, and strong ability to follow through issues for closure.

SUPPLY CHAIN & LOGISTICS MANAGER

Responsibilities:
- Manage the supply chain of Electrical/ Electronics (EE) components and finished products at our manufacturing plants in Batam.
- Optimize procurement and supply workflows from supplier to manufacturing shop floor, and the movement of finished goods to our distribution centers and customers.
- Ensure the production supplies meet our technical specifications.
- Ensure optimized inventory levels and costs through effective forecasting methodologies and accuracy.
- Develop the supply chain team and optimize their performance.

Requirements:
- Bachelor Degree in Industrial Engineering, Supply Chain Management or related fields.
- At least 5 to 8 years of experiences in supply chain and logistics management in an Electrical/ Electronic components or manufacturing industry.
- Possesses strong knowledge and experiences in managing finish goods and supplies of raw materials.
- Hands-on knowledge of SAP system.

SUPPLY CHAIN ENGINEER

Responsibilities:
- Ensure the timely and accurate upstream and downstream flow of production supplies and finished goods according to production and delivery plans respectively.
- Develop and deploy supply chain and logistics processes in a factory environment.
- Coordinate with suppliers and logisticians for timely delivery of component products and finished goods.
- Monitor inventory supply, analyze and report impact to production plans.

Requirements:
- Bachelor Degree in Industrial Engineering, Supply Chain Management or related fields.
- At least 3 years of experiences in a manufacturing supply chain environment.
- Sound knowledge of upstream, downstream and logistics processes.
- Proven ability to develop good cross-functional relationships.
- Operating knowledge of SAP's PP, MM, WM modules.

General requirements for all positions:
- Possesses leadership capabilities with good communication, interpersonal and conflict resolution skills.
- Demonstrated analytical capabilities.
- Passionate about people development and ability to work in a team environment.
- Good command of the English language.
- **Must be willing to be stationed in Batam.**

Suitably qualified candidates are invited to submit your detailed resume (in pdf format) including a copy of your educational qualifications and a recent photograph, within 7-days to:

recruitment.semb@schneider-electric.com

We regret that only shortlisted candidates will be notified.

Building Management membutuhkan profesional muda untuk posisi di bawah ini :

1. Assistant Sales & Lease Manager (ASL).
2. Assistant Chief Engineering (ACE).
3. Electrical & Genset Supervisor (EGS).
4. Parking & House Keeping Supervisor (PHK).

Persyaratan :
1. Pria,usia maksimal 33 thn (3,4), 37 thn (1,2).
2. S1 Semua jurusan (1,4). IPK min 2,7. S1 Teknik Elektro/Mesin (2,3). IPK minimal 2,7.
3. Pengalaman di bidangnya min.3 thn(3,4)/min.7 thn (1,2) di perusahaan property/mall.
4. Berjiwa ***leadership***,mampu bekerja mandiri dan team.

Kirimkan surat lamaran,CV dan pas photo terbaru ke:
PO Box 1867 Jakarta 10018

LOWONGAN

Perusahaan distribusi makanan dan minuman membutuhkan karyawan/ti sebagai :

1. Sales Executive (SE)
2. Typist (T)

- Single, Wanita (1 & 2)
- Usia max. 30 tahun (1); 27 Tahun (2)
- Pendidikan min. S1 Semua Fakultas (1); min. D3 (2)
- Diutamakan Fresh Graduate (1); Pengalaman dibidangnya min. 1 th (1 & 2)
- Mampu menggunakan Ms. Office (1 & 2)
- Teliti, cekatan, dapat bekerja sama dalam team (2)
- Lancar berbahasa Inggris lisan dan tulisan, lebih disukai bisa berbahasa Mandarin (1)
- Diutamakan memiliki SIM A dan kendaraan pribadi (1)

Lamaran lengkap harap dikirimkan ke :
HRD & General Affair
PO. BOX 1024 Jakarta 14010
via e-mail di thressyenovilia@yahoo.com.sg

DIBUTUHKAN SEGERA

(A) ACC/FIN SPV	(E) SALES ENGINEER
(B) ACC/FIN STAFF	(F) IT STAFF
(C) PROJECT COORD.	(G) ADM & RECEPTIONIST
(D) PROJECT ENGINEER	(H) HELPER

Syarat :
1. Usia max. 35 thn (A,C), Max. 30 thn (C,D,E,F), Max. 27 thn (G,H)
2. S1 Akunting (A,B), S1 Teknik (C,D,E), D3 (F,G), STM Listrik (H)
3. Pglmn diposisi sama min. 3 thn (A,C), Diutamakan 1 thn (B,G,H), 2 thn (D,E,F)
4. Pglmn project property atau industry (E)
5. Mampu membuat laporan keuangan, Neraca, Pajak (A,B)
6. Mampu mengatasi trobleshoot, Instalasi, Jaringan & Server (F)
7. Mampu mengawasi pekerjaan bawahan (A,C)
8. Memiliki leadership yang kuat dan tegas (A,C)
9. Berinisiatif, Bertanggungjawab & Sistematis (A-G)
10. Diutamakan domisili Jak-Bar & Tangerang sekitarnya (A-G)

Kirim ke :
PO BOX 1023 JKB 11010 atau **email : Hrd.filter@gmail.com**

Paling lambat 7 hari setelah iklan dimuat

TECO A well-established PMA electrical Equipment Manufacturer is looking for positions:

1. MARKETING ENGINEER Jkt; Sby(ME)
2. SALES ENGINEER Jkt; Sby(SE).
3. TECHNICAL ENGINEER Jkt (TE).

Male/ Female, S1/D3 in Electrical/ Mechanical/ Industrial Engineering is preferable, other degree is acceptable. technical back ground is welcome, good interpersonal communication skill, dynamic, self driven, independent and achievement oriented, experience is not a must but will be an advantage.

Candidates should send their resumes, recent photograph, expected salary and contact number to HRD;

Email: recruit2008pma@gmail.com or to:
Jl. Bandengan Utara No. 83/1-3 Jakarta Utara 14440

D' COST

D'COST Seafood membutuhkan staff terampil dan berpengalaman untuk ditempatkan di cabang Cosmo Teras & Thamrin City

01. Captain (D-1 Pariwisata & berpengalaman)	08. Kepala Dapur (Chinese Food / Seafood)
02. Receptionist (Max. 25 Th & berpenampilan menarik)	09. Koki (Chinese Food / Seafood)
03. Cashier (Pengalaman)	10. Kitchen Crew
04. Service Crew atau Waiters (Max. usia 25th)	11. Staff Gudang (Bisa Komputer)
05. Checker / Pantry	12. Teknisi
06. Accounting (min S1)	13. Management Trainee (S1 Fresh Graduate, IP > 3)
07. Admin (bisa komputer)	14. Junior Architect
	15. Engineer
	16. Hygiene (S1 Teknologi Pangan)

Walk In Interview
Tanggal: 21 & 22 November 2011
Waktu: 10.00 s/d Selesai WIB
Tempat: D'COST Sunter
Jl. Danau Sunter Barat Blok A3 No.2 Jakarta Utara

LOWONGAN

BRANCH MANAGER
- Pria, S1, maks. 45thn
- Pengalaman min. 3thn
- Menyukai tantangan terbiasa dengan target
- Kepribadian baik, jujur, tegas dan ulet
- Mengerti sedikit Mandarin dan Inggris
- Bersedia ditempatkan di wilayah Indonesia

AREA SALES MANAGER
- Pria, S1, maks. 45thn
- Pengalaman min. 3thn
- Menyukai tantangan, jujur, tegas dan ulet
- Mengerti sedikit Mandarin dan Inggris
- Bersedia ditempatkan di Jabodetabek / Sumatera

SALES ASSISTANCE MANAGER
- Pria, S1, maks. 35thn
- Pengalaman min. 2thn
- Menyukai tantangan, jujur, tegas dan ulet
- Bersedia ditempatkan di Jabodetabek

CHIEF FINANCE AND ACCOUNTING
- Pria / Wanita, S1 Akuntansi, maks. 40thn
- Pengalaman min. 3 thn
- Lebih disukai Brevet A dan B
- Mengerti sedikit Mandarin dan Inggris

ASSISTANCE CHIEF FINANCE AND ACCOUNTING
- Pria / Wanita, S1 Akuntansi, maks. 40 thn
- Pengalaman min. 3 thn
- Lebih disukai Brevet A dan B
- Bersedia ditempatkan di Sumatera Selatan

STAFF INTERNAL AUDIT
- Pria/Wanita, S1 Akuntansi, maks. 30 thn
- Pengalaman min. 2 thn
- Bersedia perjalanan dinas/penempatan

Cantumkan jabatan yang diinginkan, kirimkan lamaran Anda maks. 10 hari dari penayangan
kirim ke :
human_rsc@yahoo.co.id

MOCHTAR RIADY INSTITUTE FOR NANOTECHNOLOGY

The Mochtar Riady Institute of Nanotechnology (MRIN) is a non-profit organization committed to improving the understanding and control of cancer in Indonesia through integrated laboratory and clinical research.

We are seeking highly motivated individuals to join our research efforts for the following positions:

- **ANIMAL RESEARCH SCIENTIST:**
  - to design and implement *in vivo* cancer research experiments with small animal models, particularly rats and mice
  - Minimum qualifications include a Ph.D. in veterinary medicine, molecular and cell biology, or a related field plus at least two years of research experience. Experience/training in animal experiments is a must.
- **PROTEIN SCIENTIST:**
  - to design and implement research on cancer study using proteomic approach.
  - Minimum qualifications include a Ph.D. in biochemistry, molecular and cell biology, or a related field plus at least two years of research experience. Suitable applicants must have experience using protein expression, purification, characterization techniques and ELISA.
- **MOLECULAR BIOLOGIST:**
  - to design and implement research on liver cancer and hepatitis
  - Minimum qualifications include a Ph.D. in molecular or cell biology, pharmacy or related field plus at least two years of experience. Experience in virological studies is preferable.
- **BIOSTATISTICIAN:**
  - to perform data analysis and interpretation using contemporary biostatistical and bioinformatic methodologies
  - Minimum qualifications include a B.Sc. or M.Sc. in statistic/ mathematic or a related discipline and a keen interest in life-science, genomics and medicine.

To learn more about MRIN research, please visit http://www.mrinstitute.org. Interested applicants should send a letter of interest, curriculum vitae and a recent photograph to:

Human Resource Department
Mochtar Riady Institute of Nanotechnology
Jalan Boulevard Jendral Sudirman 1688
Lippo Karawaci, Tangerang 15810
Banten, Indonesia
Email: careers@mrinstitute.org

Please indicate the position you are applying for in the cover letter.

WALK IN INTERVIEW

THAI COOK

Chef / Cook yang berpengalaman masakan authentic Thailand di Thai Restaurant.

Bawa Lamaran, CV, Photo ke :
SUNLAKE HOTEL
Jl. Danau Permai Raya Blok C1
Sunter Jakarta Utara
Senin-Selasa,
21-22 November 2011
10.00-15.00 WIB
(akan ditempatkan di Jakarta Selatan)

Perusahaan Kontraktor membutuhkan :

1. Site Manager
2. QS
3. Accounting
4. Pelaksana
5. Purchasing

- Pend. Min. D3 (1,3)
- Pend. Min. SLTA/Sederajat, Min. Pengalaman 1 th (2,4,5)

Kirim lamaran ke :
Ruko Golden Boulevard
Blok H1 No. 17
BSD Serpong Tangerang

DIBUTUHKAN SEGERA

ENGINEER
- Pria lulusan S1 Tehnik Elektro
- Dapat berbahasa Inggris dan menguasai komputer
- Usia max. 25 th

MARKETING DEVELOPMENT
- Wanita lulusan S1 semua jrsn
- Dapat berbahasa inggris dan menguasai computer
- Usia max. 25 th

Lamaran disertai CV, transkrip dan pas photo terbaru, dikirim ke :
PT Guna Elektro
Jl. Arjuna Utara No. 50
Jakarta 11510

KONTRAKTOR ME MEMBUTUHKAN SEGERA:

1. SUPERVISOR ME
   – Pria, max 45th
   – Min. lulusan D3/S1 ME
   – Pengalaman min. 4th
2. DRAFTER
   – Pria, max 45 th
   – Min. lulusan D3 Tek. Listrik / Mesin
   – Pengalaman min. 2 th

Kirim lamaran lengkap dan CV ke:
PO BOX 1297 JKP 10012
atau ke:
info@indomeco.co.id

Leading furniture export-based manufacturer, is looking for highly motivated and qualified candidate for :

Marketing Executive (ME)

Job Description :
Maintain and retain existing customer account
Create innovative and creative marketing strategies
Actively involved in business development

Requirements :
Min. Bachelor degree, majoring in Marketing Management
Minimum 2 years experiences in the same field
Active English (Oral and Written)
Computer literate
Furniture background is preferable
Fast learner, team player, strategic thinking
Willing to work under pressure and time concern
Willing to travel extensively
Willing to be placed in Cirebon, West Java

Send CV, application letter with the preference salary, copy of ID card and recent photograph (4x6cm) Not later than 21 days from this advertisement to : [illegible]
State the position code on the envelope. Only short listed candidates will be notified

---

DIBUTUHKAN SEGERA

[illegible]

- OPERATOR PRODUKSI
- BUBUT, WELDING & MILLING
- MEKANIK & ENGINEERING
- STAFF ADM, ACC & (SPV) Produksi

Datang Langsung / Via Post Ke :
[illegible]
Interview Paling Lambat 2 Minggu

PT POLYCHEMIE ASIA PACIFIC PERMAI

TECHNICAL SALES: NON-WOOD ADHESIVES (PAPER, PACKAGING, TEXTILE, PAINT, CIGARETTE, FLOORING, BOOKBINDING)

TANGGUNG JAWAB:
1. Menjual adhesive industrial ke berbagai industry
2. Mengerti proses customer dan dapat menjual value VS harga

LOKASI:
JAKARTA + SURABAYA + SEMARANG

EMAIL: polych@dnet.net.id
WEBSITE: www.polychemie.co.id

Perusahaan berkembang butuh karyawan

1) Design Grafis
2) Inventory
3) Staff WO
4) Administrasi

Syarat :
- SMK & Sederajatnya - S1
- Mahir Microsoft Office
- Point 1, pengalaman Grafis Baju ABG Cewek
- Point 3 paham jahitan baju

Kirim CV anda ke :
Duri Utara II No.12 C
RT.12 RW 01 Jak-Bar

Kami dari Perusahaan Distribusi Membutuhkan :

1. KEPALA ACCOUNTING
2. STAFF ACCOUNTING
3. SALES BAHAN BANGUNAN

Syarat :
1. Wanita (1 & 2)
2. Berpengalaman & Mengerti Pajak (1)
3. Pendidikan S1 Akuntansi (1 & 2)
4. Pria / Wanita (3)
5. Pendidikan Min. SMA Sederajat (3)

Surat Lamaran Lengkap & foto 4x6 terbaru :
Lamaran ditujukan PO.BOX 1441 / JKB 11014

Sebuah Produsen Kemasan Plastik yang berkembang pesat membutuhkan segera tenaga profesional :

1. Production Manager (PM)
2. Quality Control (QC) Manager (QC)
3. Tax & Finance Supervisor (TFS)
4. HRD & Office Administration Staff (HOS)

Kualifikasi:
* No. 1 & 2 :
  - Min S1, Jurusan Teknik Industri lebih diutamakan
  - Minimum Pengalaman 5 Tahun sebagai Manager,di industri yang sama lebih diutamakan
* No 3
  - S1 Accounting
  - Minimum pengalaman 3 tahun sebagai senior Accountant atau supervisor
  - Mengerti & mampu membuat laporan pajak dan laporan keuangan perusahaan
* No 4
  - S1 Manajemen atau Hukum
  - Minimum Pengalaman 3 tahun
  - Mengerti masalah ketenagakerjaan dan perizinan perusahaan

Lamaran via Pos (Harap cantumkan kode posisi di amplop) dikirim ke :
PT SOLUSI PRIMA PACKAGING
Jl. Raya Narogong KM 11, Pangkalan 18 RT 003 RW 005 Bantar Gebang, Bekasi 17151 Atau ke email : solusiprima08@gmail.com

---

Perusahaan TV Home Shopping & MLM butuh segera

1. Sales Manager (Direct Sales/MLM)
2. Key Account Manager (Lingerie, Home Appliances, Health & Beauty Care)
3. Area Sales Manager (Direct Sales/MLM)
4. Product Sales Trainer (Health & Beauty Care)
5. Product Development Staff
6. Web Admin/ Developer
7. Accounting Analyst

Dengan syarat sbb:
- Pria/ Wanita, Usia 22 s/d 35 th,
- Pend. Min. D3/ S1, Pglmn 2 Th
- Kreatif, Komunikatif, Marketing Minded & Mengerti Bhs. Inggris

Kirim Lamaran Lengkap + Foto ke:
PO BOX 1416 JKB 11014 atau email
hrd_gundmu@yahoo.co.id

DIBUTUHKAN SEGERA

Perusahaan Swasta Nasional bergerak di Bidang Properti:

1. PROJECT MANAGER (S1, Exp 5 Th di Properti)
2. MARKETING MANAGER (S1,Exp 5 Th di Properti)
3. FINANCE & ACCOUNTING (S1, Exp 5 Th)
4. AUDITOR (S1, Exp 5 Th)
5. ANTROPOLOG (S1, Exp 5 Th)
6. INTERIOR DESIGNER (S1, Exp 5 Th)

Lamaran lengkap dikirim ke:
P.O. BOX 1963 JKP 10019 atau
E-mail: contact.tnb@gmail.com

DIBUTUHKAN SEGERA

Sebuah perusahaan yang mengageni produk-bahan bangunan membutuhkan:

1. SALES BAHAN BANGUNAN
   Pria, pengl. min. 2 thn. D3, mempunyai kendr. sendiri
2. TEKNISI
   Pria, pengl. min. 2 thn. STM/D3, menguasai elektro mempunyai kendr. sendiri

Lamaran + CV, pasfoto serta surat referensi dikirim ke :
PO BOX 3407
JKP 10034

Perusahaan TV Home Shopping butuh:

1. ACCOUNTING
2. ADMINISTRASI
3. TEKNISI
4. SOPIR

Dengan syarat sbb:
- W (1-2); P (3-4); Usia max. 30 Th (3-4)
- Pend. SMU Akun/ D3(1-2); STM Elektro (3); SMU (4)
- Mahir menggunakan computer (1-2)
- Mampu memperbaiki alat2 RT (3)
- Memiliki SIM A & menguasai wilayah Jabodetabek (4)
- Pengalaman min. 1 Th (1-4)

Kirim Surat Lamaran Lengkap + Foto ke:
PO BOX 1416 JKB 11014 atau email ke: hrd_ggmdmu@yahoo.co.id

DIBUTUHKAN SEGERA

Prshn swasta nasional membutuhkan segera tenaga professional u/ posisi :

1. Keuangan	5. Admin Marketing	9. HRD	13. Teknisi
2. Accounting	6. Gudang	10. Legal	
3. Pajak	7. Programmer	11. Internal Audit	
4. Marketing	8. Import	12. Sekretaris	

- Pria (1-11,13); Wanita (1-3,5,7-12)
- Pendidikan min: S1 Accounting (1-3,11); S1 Managemen Pemasaran (4); S1 Komputer/Programmer (7); S1 Bahasa Inggris diutamakan yang bisa Mandarin (8); S1 Hukum/Psikologi (9); S1 Hukum diutamakan pernah bekerja di Kantor Notaris (10); D3 Sekretaris (12); SMU (5,6,13)
- Berpengalaman di Mesin Pendingin/Cold Storage dan bersedia ditempatkan diluar kota (13)
- Berpengalaman min. 2 tahun di bidang Internal Audit (11)
- Penempatan Jakarta dan Surabaya (9)
- Pengalaman Kerja min. 1 tahun dibidangnya
- Wajib cantumkan no telp/HP yang dapat dihubungi

Lamaran lengkap + Foto dikirim paling lambat 14 hari ke:
PO Box 2619 JKT 10026 kode 990 / email rek_sdm@yahoo.com

RUMAH SAKIT PONDOK INDAH GROUP — URGENTLY REQUIRED

RUMAH SAKIT PONDOK INDAH GROUP (Puri Indah Hospital - West Jakarta & Pondok Indah Hospital - South Jakarta) is looking for qualified and suitable professionals to fill in the following positions:

MEDICAL RECORD HEAD UNIT - PONDOK INDAH HOSPITAL
- Female/Male minimum 30 years old
- Graduated from D3/S1 degree majoring Medical Record/Epidemiologi/ Information System
- Experience min. 5 years as Medical Record Head Unit/Supervisor in Hospital
- Knowledgeable information system and filling system
- Has strong leadership & interpersonal skills
- Fluent in both oral & written English is a must
- Computer literate (MS Office)

NURSING STAFF - PONDOK INDAH / PURI INDAH HOSPITAL
- Female/Male
- Graduated from Medical College (D3/S1 Nursing or AKBID) with minimum GPA score 2.75 out of 4
- Experience in Inpatient (Ward) and out patient, ICU / ICCU, Emergency, Surgery Room will be an advantage
- Computer literate (MS Office)

We regret that only short list candidates will be notified. Please send your Application and CV 2 (two) weeks after this advertisement, to:

HR Department
RS Pondok Indah Group
Jl. Metro Duta Kav. UE Pondok Indah - Jakarta Selatan
or recruitment@rspondokindah.co.id

Your Health, Our Priority

DEVELOPER HOTEL MEMBUTUHKAN SEGERA

1. PROJECT MANAGER
2. SPV SIPIL / ARSITEK
3. SUPERVISOR MEP
4. ESTIMATOR
5. SUPERVISOR INTERIOR
6. QS / QC
7. SENIOR ARSITEK
8. STAFF ENGINEERING

SYARAT :
Pengalaman min. 3 thn diposisi yang sama

KIRIM LAMARAN KE :
PO BOX 50000 / JKB 11000
atau : hrd@selarasholding.com

DIBUTUHKAN SEGERA

1. CASHIER (CSR)
2. ACCOUNTING & TAX (AT)
3. COST CONTROL (CC)

Persyaratan :
- Pria/Wanita maks. 27 thn
- Berpengalaman
- Mandiri, cekatan, rajin & teliti
- Bebas narkoba

Interview 22-23 Nov 2011
BLUEPRINT
(Karaoke, Spa & Lounge)
Twin Plaza Hotel
Jl.Letjend S.Parman 93-94
Slipi Jakarta Barat 11420

HONDA — The Power of Dreams

URGENTLY REQUIRED

Authorized Dealer needs:
1. GENERAL ADM (GAD)
2. SALES REPRESENTATIVE (SR)
3. PART STAFF (PS)

Requirement:
Male/Female (1), Male (2,3), Min. D3 any discipline (1,2), STM (3), Max. 28 years old, Target oriented & Strong under pressure.

Please send your detail CV & recent photograph not later than 1 week after this advertisement to:
HRD Dept.
Jl. Raya Boulevard Barat Blok XB 1-2, Kelapa gading, Jak-Ut 14240
or email to: winarto@gpa.co.id

PRSHN KONTRAKTOR DGN PROYEK NATIONAL MEMBUKA LOWONGAN UNTUK PROFESIONAL INDIVIDU

1. SPV PROYEK/ SPV PRODUKSI
   a. Pglmn 3th,STM/D3/S1 Sipil/Arsitek
   b. P/W max 30th. Pria Unt SPV Produksi
   c. Bisa Program Autocad,MS Word & Ms Excel
   d. Memiliki kendaraan Sendiri/Motor
2. KEUANGAN
   a. Pengalaman 2-3th, S1 Akunting
   b. Menguasai anu KAS, Pajak & Budgeting
   c. Wanita max 30th
3. ADMINISTRASI PROYEK
   a. Pnglmn 1th sbg Admin Proyek
   b. Min SMU/STM/D3, Menguasai Ms Word & Excel
   c. Pria/Wanita Max 25 th

Krm Lmrn Ke P.O.BOX 1827 JKP 10018
Cantumkan Posisi disudut kiri atas amplop

PT. KETIRA ENGINEERING CONSULTANTS
Jl.Tanah Abang V No.56-56A, Jakarta 10160 www.ketira.com

Perusahaan Konsultan yang bergerak dalam perencanaan bangunan membuka lowongan pekerjaan untuk posisi:
1. ENGINEER STRUKTUR (menguasai ETABS/SAP)
2. ELECTRICAL ENGINEER (S1 Tekhnik Elektro Arus Kuat)
3. SITE ENGINEER (Str, Ars, M/E) (S1/D3)
4. DRAFTER STRUKTUR, ARSITEKTUR, M/E (menguasai Auto CAD)

Lamaran & CV kirim ke kantor/via email ke ketira_hrd@yahoo.com
Bagi pelamar luar kota yg diterima, akomodasi akan diusahakan

---

Perusahaan properti yang sedang berkembang pesat di Bandung membutuhkan tenaga kerja sebagai:

1. DIREKTUR
2. WAKIL DIREKTUR

- Pria/Wanita, Umur 35 s/d 45 tahun.
- S1, S2 Semua jurusan
- Pengalaman di bidang properti min. 4 tahun
- Mampu memimpin bawahan, energik dan komunikatif

Kirim Lamaran lengkap ke :
GAN GROUP
Jl. Peta Ruko Kopo Plaza E 7, Bandung

DICARI

SITE MANAGER S1 Teknik
ADMIN KEUANGAN — D3/S1 Akuntansi
ENGINEER — Untuk IPAL/WTP (S1 Teknik)
TEKNISI — Untuk IPAL/WTP (min. STM)
ENGINEER — Untuk Teknik Sipil (S1 Teknik Sipil)
TEKNISI LISTRIK/ELEKTRO — D3/S1, Listrik/Elektro

Lamaran & CV lengkap dikirim ke :
PT. CAHAYA MAS CEMERLANG
Komp. Majapahit Permai Blok A
No. 110, Jl. Majapahit 18/20/22
Jakarta Pusat 10160
T.: 3443456, F.: 345 75 37/38

Kami Perusahaan Helm yang sedang berkembang membutuhkan :

1. IT (Information Tehnology)
2. Sales
3. Admin

Kirim Lamaran lengkap ke :
Jl Gajah Mada No. 38, Tamansari
Jakarta Barat 11140
(Samping Gado-gado Cemara)

URGENTLY REQUIRED

Authorized Distributor terkenal di Jakarta - Pusat. BUTUH SEGERA:
1. STAF ACCOUNTING (SAF)
2. STAF ADM PEMBELIAN(SAP)

Syarat & kriteria sbb :
- Wanita S1/ D3 (1, 2)
- Pengalaman kerja min 1th dibidangnya
- Full time, teliti & tanggung jawab
- Bekerja Secepatnya

Kirim Lamaran beserta CV,foto terbaru ke alamat :
PO.BOX 2807 JKT 10028

Sebuah perusahaan perkayuan yang mempunyai IUPHHK/HPH di Kalimantan membutuhkan tenaga professional sbb:

1. CAMP MANAJER	4. PERSONALIA MANAJER
2. TENAGA TEKNIS KEHUTANAN (Perencanaan, Pembinaan, TUK dll)	5. KABAG AKUNTING
3. KABAG PRODUKSI (LOGGING)	6. SENIOR MEKANIK

Pendidikan min. D3 Kehutanan (1,2), S1 Hukum (4), S1 Acct (5), STM (6), Pengalaman min. 10 thn (1,3,6) dan min. 3 thn (2,4,5), Ditempatkan di Pabrik Jakarta (4) dan di Camp Site Kalimantan (1,2,3,4,5,6).
P.O. BOX 2007 - JKP 10020 atau E-mail: hph2011.cv@hotmail.com

---

Fast growing IT Company PT DUTA KALINGGA PRATAMA

A Fast growing IT Company **PT DUTA KALINGGA PRATAMA** which is located in Sunter -Jakarta Utara, is looking for dynamic and enterprising individuals to take up this challenging positions:

ACCOUNT EXECUTIVE (Jabodetabek, Bandung & Surabaya Base)
- Maximum 35 years old
- Minimum 2 years of experience in selling to corporate customer
- Have excellent communication, presentation, negotiation and interpersonal skill
- Fast learner passion for challenges and Able to work independent
- Able to service and develop new client
- Possess own vehicle (min motorcycle)

AREA SALES MANAGER/SALES MANAGER (Jakarta)
- Maximum 35 years old
- Minimum 2/3 years of experience
- Develop and execute a tactical sales plan to meet and exceed sales targets
- Perform account planning and opportunity planning to grow solutions and services business
- Direct the activities of the sales team to deliver maximum achievement based on short and long term business objectives in order to achieve company's goal
- Monitor and evaluate the performance, sales team activities and productivity according to the legal demand and ethical standard

PERSONAL ASSISTANT (Jakarta)
- Female, Maximum 30 Years
- Minimum D3/S1
- Minimum 2 years of experience as PA or Secretary
- Excellent Communication skill in English & Bahasa both oral and written
- Good Knowledge in Microsoft Office

Please send application letter, CV (in English) with recent photograph within 2 weeks To hrd@sgp-dkp.com

---

DIBUTUHKAN SEGERA

1. ENGINEER
2. SALESMAN
3. ADMINISTRATION

Persyaratan :
- Pend. min. SMA/ sederajat (No.1,2 dan 3)
- Inggris pasif & aktif (No.1,2 dan 3)
- Berpengalaman di bidang Plastic Injection Molding Machine (No.1 dan 2)

Lamaran lengkap ditujukan ke :
Jl. RE.Martadinata 100
Martadinata Megah Blok B.15
Jakarta 14310

DIBUTUHKAN SEGERA!

Kami Perusahaan Multinasional sedang Membutuhkan Segera Untuk Posisi :
1. Manager Marketing
2. Staf Marketing
3. TeleMarketing
4. Public Relation (Not Sales)

Syarat :
1. Pria / Wanita Usia 21- 33 Th
2. Pendidikan minimal D3
3. Siap Mengikuti Training

Datang Langsung Membawa CV Lengkap ke :
PT. CENTRAL CAPITAL
The Plaza Office Tower Lt. 27
Plaza Indonesia, Jl. MH. Thamrin
Kav 28- 30, JKT 10350
Jam 10.00 – 15.00
Up. Oksiany (081210527117)
M. Muslim (085719096293)
M. Imam (085711646933)

Perusahaan retail berkembang dibidang elektronik, perlengkapan rumah tangga, hobby membutuhkan segera !!!

1. Administrasi
2. Kasir
3. Pramuniaga
4. Staff Gudang
5. Security

Syarat: wnt (1,2), pria (3-5), SMU/STM, max.25 (1-4), max. 33(5),menarik(1-3), bersertifikat (5), pengalaman min.1th

Kirim lamaran via pos ke:
Jl. Raya Sultan Iskandar Muda Kav 77-78 No.1-2
Jakarta Selatan 12240
(max 2 minggu)

KONTRAKTOR membutuhkan :

1. PROJECT MANAGER (PM)-3org
2. ASST PROJECT MANAGER (APM)-6org
3. COST ESTIMATOR (COS)-3org
4. SITE MANAGER (SM)-10org
5. LOGISTIK LUAR PULAU (LLP)-20org
6. SEKRETARIS (SKR)-1org

Syarat :
- S1/S2 Sipil min 10 th (1), S1 Sipil min 7 th (2,4), min 3 th (3)
- Kuasai rab & kurva S (1,2,3,4)
- Bersedia dinas luar pulau (1,2,4,5)
- S1 Ekonomi/ Akt/ Sos min 3 th (5)
- Buat surat kesediaan menitipkan Ijasah Sarjana Asli (5)
- D3 Sekretaris min 3 th (6)

Kirim aplikasi dan CV ke :
PO BOX 4236 JKTF 11042 (Kode:IH)
atau Email : indohutama@yahoo.com

DIBUTUHKAN SEGERA

1. STAFF INTERNAL AUDIT
2. STAFF REKRUTMENT

Kualifikasi:
- Pria / Wanita Single
- Pglmn min. 1th (Fresh Graduate)
- S1 Ekonomi/Akuntansi (1), Psikologi (2)
- Pglmn kerja di Bank (1)
- Menguasai alat-alat tes (2)
- Menguasai komputer (Excel, Word, Internet)

Kirimkan surat lamaran lengkap anda ke:
PT. TUNAS ARTHA GARDATAMA
Jl.Lamandau Raya No. 9
Kebayoran Baru, Jakarta Selatan
atau e-mail:
hr.info123@yahoo.co.id

Lamaran ditutup 2 minggu setelah iklan ini terbit

WALK IN INTERVIEW — mandiri

Bank terbesar di Indonesia mencari tenaga profesional yang akan bekerja di bawah authorized sales agency untuk mengisi posisi:

SALES REPRESENTATIVE
ELECTRONIC DATA CAPTURE

PERSYARATAN
- Pria / wanita
- Pendidikan minimal D3 semua jurusan
- IPK Minimal 2,5
- Usia maksimal 30 tahun
- Area Kerja : Jakarta Barat,Jakarta Utara, Jakarta Selatan, Bintaro,Tangerang dan Cilegon

BENEFIT
Gaji Pokok, insentif, Asuransi Kesehatan, Jamsostek, Training

Bagi pelamar yang memenuhi persyaratan harap datang dengan membawa lamaran disertai CV, 2 (dua) lembar pas foto, foto copy KTP, fotocopy ijazah terakhir dan transkip nilai pada tanggal 21-24 November 2011, Jam 09.00 s/d 12.00 ke alamat dibawah ini:

PT BANK MANDIRI (PERSERO) Tbk
Jl. Lapangan Stasiun no.2, Jakarta Barat 11110
Up. Ibu Vitasari Anggraeni

SMEC

Water and Sanitation Experts (2 positions)

The Indonesia Infrastructure Initiative (IndII) is a program funded by the Australian Government and managed by SMEC International Pty. Ltd. One of the components of IndII is an output based grant program for development of water and sanitation infrastructure at local government.

The **water and sanitation experts** will help implement the water and sanitation grant program for up to 80 local governments over a three year period. The water and sanitation experts will be required to plan, manage, monitor, assess, and report on the implementation of water and sanitation grant program. The reporting activities will include the preparation of communication and public information documents and coordination of public diplomacy events such as talk shows and public meetings.

Key responsibilities:
- Work with MPW and MoF to assess proposals financial capacity of local governments.
- Monitor the performance of local governments in implementing the grant program.
- Oversee IndII consultants working with MPW responsible for baseline surveys, appraisal and verification.
- Collect data from MPW and MoF and analyse the impact of the grant program.
- Maintain updated information on GoI regulations relevant to water and sanitation sector. Covering finance, accounting, service obligation, and governance.
- Maintain records of the disbursement of grant funds from the GoI special account and monitor the use of funds against exchange rate movements.
- Prepare reports on the implementation of the grant program including reports suitable for communication of the program to the public and AusAID development partners.
- Liaise with and manage consultants responsible for public information and diplomacy activities.

Essential requirements (Two Positions (i) Technical, (ii) Finance/Admin):
- Extensive knowledge of the water and sanitation sector in Indonesia at central and local government, (Technical Position).
- Knowledge of MPW five year development programs, and annual budgets and activities in water and sanitation, (Technical Position).
- Knowledge of the MoF on-granting mechanism and procedure, (Finance Position).
- Knowledge of GoI public finance laws and regulations as they apply to water and sanitation, including Special Allocation Grants, other grants, DAU, and DBH, (Finance Position).
- Degree from a recognised university (Preferably post graduate qualifications) in engineering, economics, finance, or other related discipline.
- Fluency in English and Indonesian.

Desirable attributes:
- Knowledge of major infrastructure issues in Indonesia, particularly in water, sanitation and decentralisation.
- Evidence of independent report preparation in both English and Indonesian.

Candidates must submit a current CV that demonstrates their experience and qualifications for the role. Include at least two professional referees who can be readily contacted by phone and email (Maximum 3 pages). In responding to the *key responsibilities, essential requirements* and *desirable attributes* identified above, candidates should describe the work they have completed to evidence experience at appropriate levels (maximum 3 pages).

This is a full-time, Jakarta-based position for an initial term of two years with a possible extension, subject to funding approval. The total remuneration package for the position will be discussed with shortlisted applicants. Note that women and men will be given equal opportunity in applying for this position.

Applications should be sent to opportunities@indii.co.id by 2 December 2011, with the position title (**"Water and Sanitation Expert"**) as the subject.

Australian Aid - managed by SMEC International on behalf of AusAID

DIBUTUHKAN SEGERA

Sebuah perusahaan yang memliki Workshop untuk Jasa Reparasi Mesin memerlukan :

1. OPERATOR MESIN BUBUT (OMB)
- Laki-laki, umur min. 30 tahun
- Pendidikan min. STM / SMK Teknik Mesin
- Jujur, bersedia bekerja dibawah tekanan & dapat bekerja teamwork
- Berpengalaman melakukan proses permesinan (bubut, milling, grinding, boring), & membuat shaft

2. TEKNISI BANGUNAN (TB)
- Laki-laki, umur min. 30 tahun
- Pendidikan min. STM Listrik
- Pengalaman di proyek bangunan gedung atau perawatan bangunan
- Paham instalasi listrik 3 phase

Lebih disukai yang berdomisili di Serpong, Tangerang. Surat lamaran lengkap dengan CV, pasphoto, copy KTP, Ijazah, sertifikat dan referensi lainnya, dikirim ke :

PO BOX 114 BMD TNG 15330.

URGENTLY REQUIRED

We are a General Contractor & Manufacture Company is looking for ambitious & competent personal to work together as under :

1. **Accounting Officer (S1)** : Female, Knowledge Taxes
2. **Steel Structure Analyst (S1,S2)** : SAP / ETAB
3. **Civil Estimator (S1)**
4. **Civil Engineer (S1)**
5. **Purchasing : Import/Local**
6. **Surveyor : SMA / STM**
7. **Architecture Engineer (S1)**

Requirements:
1. Male / Female min. 28 years
2. Min. has 5 years experience in same field
3. Computer Literate (Min. Microsoft Office & Excel)
4. Good Leadership, communication, team work & high interpersonal skill

Application with recent photo should be sent VIA POS to:
HRD
Wisma Korindo 7th Floor
Jl. Mt. Haryono kav.62
Jakarta Selatan 12780

(only shorted candidate will be notified)

CARREFOUR SAUDI ARABIA

Carrefour

We, **PT BINA KERJA CEMERLANG - BIJAC** are looking for staffs to work at the large hypermarkets company (Retail Business) in Saudi Arabia.

WALK-IN INTERVIEW would be held on:
- Bandung : Fri, 25 Nov 2011, time : 09:00 – finish at Gedung Telkom PDC Jl. Belitung 7
- Jakarta : Sat, 26 Nov 2011, time : 09:00 – finish at PT Bijac, Jl. Raya Pondok Gede No. 18R
- Makassar : Mon, 28 Nov 2011, time : 09:00 – finish at BLK Industri Makassar Jl. Taman Makam Pahlawan No. 1

Vacant position as follow:

1.	BAKER	6.	ACCOUNTS CLERK
2.	BUTCHER	7.	DATA ENTRY IT CLERK
3.	FISHMONGER	8.	RECEIVING CLERK
4.	SALESMAN	9.	CHECKER
5.	STOCKER	10.	MAINTENANCE TECHNICIAN

Qualifications:
- Preferable having experience with the same industry minimum 2 years.
- Male, age minimum 21 and maximum 35 years old
- English written/spoken would be an advantage
- Good remuneration and facilities packages

*Please send complete CV and recent photograph immediately, not longer than 2 weeks after this advertisement to email: **pt.bijac@gmail.com** or send to address: **PT Bina Kerja Cemerlang**, Jl. Raya Pondok Gede No. 18R, Jakarta 13810, Telp: 021-8411432, 8407125, Fax: 021-8411370, Attention: Recruitment Dept.*

JOIN WITH US

Port Contractor for Coal Mining & agent of industrial parts located in Cengkareng, West Jakarta. We are seeking for :

1. **Project Manager (PM)**
2. **Assitant Sales Manager (ASM)**
3. **Sales Supervisor (SS)**
4. **Drafter (DRF)**

General qualification:
- Fluent in English both oral and written
- Minimum 2 years experience in the same field
- Computer literate, Male max. 35 years old
- Hardworking, able to work under pressure, self motivated and good team work.
- Having SIM A & C is preferable

Special qualifications:
- Diploma/Bachelor degree in engineering
- Able to operate AUTOCAD and willing to traveling (PM, DRF).
- Able to work with target, willing travelling, product to handle are gearbox & parts of conveyor (ASM, SS).

Submit your application letter, CV/resume & recent photo (4x6) to:
business.development88@ymail.com or
PO BOX 178/JMB/TNG/15124

CAREER OPPORTUNITY

We are one of key player companies for Coal Trading in Indonesia, urgently need:

ADMIN STAFF

Responsibilities:
1. Correspondence and filling
2. Marketing support
3. Other administration duties

Qualifications:
1. S1 or D3 Administration / Management
2. Fluent in English, oral and written (Mandarin is a plus)
3. Female, max 30 years old with experience
4. Fresh Graduates are welcome to apply
5. Computer and office literate
6. Good personality and communication
7. Live in west jakarta (preferable)

Send us CV and foto via email: ptkai.vacancy@gmail.com

LOWONGAN KERJA

Kami sebuah perusahaan Digital Printing yang berkembang pesat dan berlokasi di Jakarta Pusat membutuhkan banyak kandidat professional muda untuk menempati posisi sebagai berikut :

1. STORE MANAGER
a.Pria, Pend min S1, max 40 th
b.Pengalaman min 5 th di dunia retail dan printing
c.Memiliki leadership yang kuat

2. AUDITOR SUPERVISOR
a.Pria/wanita, min S1 Ekonomi
b.Pengalaman min 3 th di bidang Manufacturing

3. KEPALA PRODUKSI
a.Pria, Min SMK Grafika, max 35 th
b.Pengalaman min 5 th di bidang offset dan digital printing
c.Memiliki leadership yang kuat

4. SEKRETARIS
a.Wanita, min D3 Sekretaris, max 28 th
b.Pengalaman min 1 th di bidangnya
c.Penampilan menarik & komunikatif

5. CUSTOMER SERVICE
a.Wanita, min SMU, max 23 th
b.Penampilan menarik & komunikatif

6. SUPERVISOR DESIGN
a.Pria/Wanita, S1 Teknik Informatika, max 30 th
b.Menguasai web design, Corel draw, Photoshop, Freehand, & illustrator

7. SUPERVISOR SALES
a.Pria, min D3, max 35 th
b.Pengalaman di bidang sales digital & offset min 3 th

8. DESKPRINT
a.Pria/wanita, min SMU, max 30 th
b.Menguasai Corel Draw, Photoshop, Freehand, Illustrator

9. STAFF ACCOUNTING
a.Pria/Wanita, min SMK Akutansi, max 25 th
b.Fasih membuat laporan keuangan

Kirim lamaran lengkap Anda ke:
PO BOX 4528 JKP 10045
atau hrd@primagraphia.com

Trinity International School

www.trinityinternationalschool.com

We are an International School Located in Tomang Jakarta Barat

We are seeking:

a) **School Principal** - 2 years experience fluent in English. Able to work immediately.

b) **IGCSE examination officer** - 1 year experience in IGCSE exams.

c) **IGCSE 0 Level and A Level Science, Physics, Chemistry and Biology Instructor** with Lab experiences.

d) Mathematic / Calculus teacher.

Please send C.V. to trinity882000@yahoo.com or mail to JL Tomang Raya No. 60 Jkt Bar

---

Klien kami, PT Bank Mandiri (Persero) Tbk. mencari tenaga profesional di bidangnya yang akan bekerja di bawah *authorized sales agency* dengan posisi sebagai :

A. Relationship Officer
B. Call Center

PERSYARATAN UMUM

A. Relationship Officer
- Pendidikan min D3, IPK min 2,5
- Usia maksimal 30 tahun
- Berdomisili di Jakarta, Bogor, Tangerang, Bekasi.

B. Call Center
- Pendidikan min D3, IPK min 2,75
- Usia maksimal:
  - D3 : 23 tahun
  - S1 : 26 tahun

BENEFIT :
Gaji tetap dan insentif / allowance, asuransi kesehatan, Jamsostek, training, jenjang karier yang jelas.

Bagi pelamar yang memenuhi persyaratan harap mengirimkan lamaran disertai CV, 2 lembar pas foto, fotocopy KTP, fotocopy ijazah terakhir dan transkrip nilai atau

Walk in interview ke :
PT SUKSESINDO
Komplek Duta Merlin Blok. B25
Jl. Gajah Mada No. 3-5
Harmoni - Jakarta Pusat 10130
(Samping Halte Busway Harmoni)
Senin – Jumat, 09.00 – 16.00

PT. Suksesindo

PRIME PLAZA HOTELS & RESORTS

A group of 4&5 star hotels in Indonesia is inviting highly motivated professionals to join our Jakarta Sales Office team as:

Sales Manager
- Proficient in English verbal & written is a must
- Working experience at the same position will be an advantage

Sales Executive
- Proficient in English verbal & written is a must
- Fresh graduates are welcome

Sales Admin
- Proficient in English verbal & written is a must
- Computer literate
- Secretarial background (Fresh graduates are welcome)

Finance & Accounting Staff
- D3/ S1 Accounting / Management
- Computer literate

If you are qualified, please send your application with your CV to **PO BOX 1225 JKS 12012** or email: **info@jso.pphotels.com**

Prime Plaza

WALK IN INTERVIEW

Fun World

Perusahaan Jasa Rekreasi Keluarga membutuhkan tenaga muda yang dinamis, jujur dan berdedikasi tinggi untuk ditempatkan di Mall-mall di JABODETABEK

CUSTOMER SUPPORT

Wanita, usia max. 22 thn. Pendidikan SMU/SMK Sederajat Tinggi minimal 155 cm, belum menikah

Bawa CV langsung pukul 10.00 WIB ke lokasi **FUNWORLD:**
Senin, 21 November 2011 di
PONDOK INDAH MALL (Arteri Pondok Indah)
Selasa, 22 November 2011 di
CENTRAL PARK MALL (S. Parman)
Rabu, 23 November 2011 di
GRAND INDONESIA (Thamrin)

PELUANG KARIR

Group swasta nasional disektor jasa keuangan yang berkantor pusat di Jakarta, saat ini sedang melakukan ekspansi di kota-kota besar di Indonesia dengan membuka banyak kantor cabang baru di Jakarta dan kota lainnya. Kami membutuhkan orang-orang yang berkualitas untuk ditempatkan pada posisi berikut :

1. Bussines Manager	(BM)	4. Cust. Relation Officer	(CRO)
2. Executive Manager	(EM)	5. Marketing Officer	(MO)
3. Data Entry System	(DES)	6. Customer Service	(CS)

Kualifikasi :
1. Pria/Wanita usia max 35 tahun (1 s/d 6)
2. Pendidikan S1 segala jurusan (1 & 2), Pendidikan SMU atau sederajat (3,4,5,6)
3. Menguasai aplikasi computer min Ms.Office (1 s/d 6)
4. Mampu bekerja dibawah tekanan (1 s/d 6)
5. Menguasai Bahasa Inggris minimal pasif (1 s/d 6)
6. Mempunyai interpersonal skill yang baik & mampu bekerja sama dengan team (1 s/d 6)

Kirimkan lamaran lengkap berikut pas photo terbaru dan cantumkan kode lamaran yang diinginkan di sudut kanan atas paling lambat 1 minggu setelah iklan ini dimuat ke :

PO BOX 1764 JKP 10017

Salah satu perusahaan Farmasi yang terus berkembang membutuhkan profesional muda yang bermotivasi tinggi untuk menempati posisi:

- **Marketing Staff (MS)**
- **Tax Service Staff (TSS)**
- **Tax Supervisor (TSP)**

Kualifikasi:
- Pria (MS), Wanita (TSS, TSP)
- Usia maks. 26 tahun (MS, TSP), maks. 25 tahun (TSS)
- S1 Segala Jurusan (MS), S1 Ekonomi/ Akuntansi (TSS, TSP)
- Memiliki kendaraan bermotor dan berpengalaman di bidang marketing (MS)
- Berpengalaman di level supervisor min. 2 tahun (TSP)
- Bertempat tinggal di wilayah Jakarta selatan (TSS, TSP)

Kirim lamaran lengkap Anda ke: **PO BOX 4738 JKT 12700**
(Cantumkan kode posisi pada surat lamaran, contoh: TSP)

URGENTLY NEEDED

Our company is a fast growing pharmaceutical company, and currently searching for talented, self-motivated who has strong desires for success as :

Management Trainee for Directors (MTD)
- Male
- Max. 27 years old
- Bachelor degree in Any Major (Fresh graduate are welcome)
- Fluently in English (Can speak Mandarin is an advantage)
- Excellent interpersonal, planning and able to work under pressure

Get this opportunity by applying your recently application to:
PO BOX 5109 JKTM 12700
e-mail: mts_n@yahoo.com (format file in .pdf or .doc)
(Write MTD on the right side of the envelope/ in subject e-mail)

OPERATORS

HS Compression & Process P/L

Join us in Singapore !

HS Compression & Process Pte Ltd custom designs and fabricates both Compressor and Process modules for the Oil & Gas and other energy related industries. As part of our expansion, we are seeking experienced operators to complement our staff.

Send your resume, photograph and 2 references to: **admin@hiapseng.com**
http://hscp.hiapseng.com
No. 19 Tuas Crescent
Singapore 638713

Requirements:
- 5 years in the operation of compressors units with motor and engine driver
- Experience in other process equipment like Gas Dehydration units, etc. would be an advantage
- Good verbal and written skills in English, other languages would be an advantage
- Good interpersonal skills
- Able to travel

As we serve our worldwide clients, the position will entail travel and may include rotating job assignment. Candidates must be healthy and willing to take assignment as posted. The selected candidate will be part of the Commissioning team, and will also be supporting fabrication and commissioning.

Shortlisted candidates will be notified by email for an interview.

DIBUTUHKAN SEGERA

PT. CYBER CSF adalah perusahaan PMA dengan bidang usaha Pengelolaan Data Center membutuhkan tenaga kerja :

Technician Staff (Code : Tech)

Persyaratan :
1. Pria, usia min. 23 tahun
2. Pendidikan STM (semua jurusan)
3. Tinggi badan min. 155 cm
4. Tidak buta warna
5. Pengalaman kerja min. 3 tahun di gedung bertingkat
6. Bersedia **kerja SHIFT**
7. Domisili Jabodetabek

Bagi anda yang memenuhi persyaratam, silahkan kirim lamaran via POS ke :

PT. CYBER CSF
Gd. CYBER Lt. 11, Jl. Kuningan Barat No. 8, JAKARTA 12710
UP. : Bagian HRD
atau via e-mail kepada : **nani@cybercsf.com**

Urgently Required

Chain 3 star Hotel at Jakarta Pusat is looking for :
- **FRONT OFFICE :** Front Office Manager & Front Desk Agent
- **FOOD & BEVERAGE :** Waiter & Waitress
- **KITCHEN :** Cook, Pastry Chef, Pastry Cook
- **HOUSEKEEPING :** Room Boy & Houseman
- **ENGINEERING :** Technician
- **SALES & MARKETING :** Sales & Marketing Manager

QUALIFICATIONS :
- *Male / Female*
- *Education min. SMA/ D3*
- *Hospitality background & experience in hotel industry*

Please send your CV with photograph to PO BOX 2753 JKT 10027

Urgenty Required

Regional Sales Manager

(For West Of Indonesian, Java & East Of Indonesian Area)

Requirements :
- Male/Female, bachelor Degree (S1), max age of 35 years old.
- Minimum of 3 years work experience in distributing consumer goods as Region Sales Manager.
- Responsible for all sales activity, work closely with marketing responsible for the entire selling process.
- Detail & result oriented.
- Creative and easy going.
- Hardworking and trustworthy.

Send Your Application to :
PO BOX 1321 JKB 11013 or : hrd@pt-cul.com

DIBUTUHKAN SEGERA !

Sebuah Perusahaan PMDN yang berekspansi memerlukan staff untuk ditempatkan diberbagai divisi sebagai berikut :

I. Marketing Executive – Kode ME
II. Accounting – Kode A
III. Hubungan International – Kode HI :

Persyaratan :
1. Pria / Wanita , max 27 tahun (kode ME,A,HI)
2. Menguasai computer dan atau Manajement System Informasi (Kode A,HI)
3. Minimal S1 atau D3 dengan pengalaman dibidang marketing / sales maksimal 3 tahun (Kode ME)
4. Minimal S1 Akuntansi (Kode A)
5. Minimal S1 semua Jurusan (Kode HI)
6. Fasih berbahasa Inggris dan Mandarin (Kode HI)
7. Mempunyai SIM C/A (Kode ME)

Lowongan ini menjanjikan penghasilan dan jenjang karir yang memuaskan bagi yang berprestasi.

Tulis kode posisi di kanan atas amplop lamaran

Lamaran dikirim ke **personalia_hrd@ymail.com** atau **PO BOX 1231 JAKUT 14012**

CAREER OPPORTUNITY

A new 3 start Hotel located in South Jakarta, is currently looking for young and dynamic people to joint our pre-opening team:

1.	General Manager (GM)	23.	Demi Chef (DC)
2.	GM Secretary (GS)	24.	Pastry Chef (PC)
3.	HR Manager (HRM)	25.	Cook (CK)
4.	Front Office Manager (FOM)	26.	Cook Helper (CH)
5.	Assistant Manager (AM)	27.	Steward Supervisor (SS)
6.	Guest Relation Officer (GSO)	28.	Finance Controller (FC)
7.	Bell Boy (BB)	29.	Chief Accountant (CA)
8.	Driver (DR)	30.	IT Supervisor (IS)
9.	Night Manager (NM)	31.	General Cashier (GC)
10.	Sales & Marketing Manager (SMM)	32.	Account Payable (AP)
11.	Sales Executive (SE)	33.	Account Receivable (AR)
12.	Sales Admin (SA)	34.	Cost Control (CC)
13.	PR Executive (PE)	35.	Purchasing Manager (PM)
14.	Reservation Manager (RM)	36.	Receiving Clerk (RC)
15.	Reservation Agent (RA)	37.	Storekeeper (SK)
16.	F & B Manager (FM)	38.	Assistant Housekeeper (AH)
17.	Banquet Operation Manager (BOM)	39.	Room Ettendant (RA)
18.	Captain (CP)	40.	Public Area (PA)
19.	Waiter & Waitres (WR & WRS)	41.	Chief Security (CS)
20.	Greeter (GR)	42.	Security Guard (SG)
21.	Head Chef (hc)	43.	Chief Engineer (CE)
22.	Sous Chef (SC)	44.	Technician (TC)

General requirement:
1. For Manager level minimum of 2 years experience in similar position
2. Good leadership & high motivation
3. Good communication skill
4. Fluent in English both oral or verbal

Interested candidate can apply & send yours the CV in 2 ways :
Send application and CV to **PO BOX 5180 JKTF 11501**
Or email to : ***thotelsgroup@gmail.com***

All documents should be made in Word or PDFformat only sort listed dabdidates will be call for an interview

---

DIBUTUHKAN :

1. Administration Head (ADH) 2. Marketing Executive

Persyaratan :
- Pend. min. D-3 diutmkan accounting (1)
- Pglm. Min. 2 thn (1)
- Pend min. SMU atau sederajat (2)
- Penempatan di Jak Sel (Mampang) & Bekasi (Kalimalang)

Kirim lamaran lengkap, paling lmbt 2 mgg setelah iklan ini terbit ke GRAHA SURYA:
1. Jl. Mampang Prapatan Raya no.25 Jakarta Selatan, Tlp. 021-7983475 , atau
2. Kompleks Ruko Grana Surya Jl. Kalimalang, Jakasampurna - Bekasi Barat 17145 Tlp. 021-[illegible]

MARKETING & ACCOUNTING

1. **Spv Marketing (Trade Promotion Spv)**
   - Berpengalaman di pasar modern
   - Menguasai corel draw & product management
2. **Sales Coordinator**
   - Min D3, berkepemimpinan, kendaraan sendiri
3. **Sales / MD / SPM**
   - Max 21 th, kendaraan sendiri & SIM C
4. **Ka Checker Gudang Distribusi**
5. **Spv Accounting**
6. **Staff Accounting**
7. **Staff Administrasi**

Domisili sekitar BSD, Tangerang, & Cengkareng

Kirim Surat Lamaran beserta CV lengkap dengan pas photo ukuran 4x6 ke :
PO BOX 147
BMD TNG 15330

WALK IN INTERVIEW

PT.Xerography Indonesia (XGraphics), Perusahaan Digital Printing dengan 10 cabang di Jabodetabek, membuka walk in interview berikut:

1. **Computer Graphic Operator (CGO)**
   - Pend. min. SMK Grafika (Program Adobe/CorelDraw)
   - Fresh Graduate diperbolehkan
2. **Customer Service (CS)**
   - Pend. min.SMK (Pengalaman frontliner min.1 th)
3. **Supervisor Store (SPV)**
   - Pend min. Diploma
   - Pglmn spv retail min 1 th (printing diutamakan)

Persyaratan umum:
1. Pria / Wanita. Usia 18–26th (CGO/CS), 26–32 th (SPV)
2. Domisili Jakarta (Penempatan Jakarta), siap tugas shift (kecuali wanita)

Senin – Jumat (21 – 25 November 2011)
pkl.08.00 – 15.00 wib (CV lengkap)
Ke: Gedung Xgraphics
Jl. Bendungan Hilir Raya no.11, Jakarta Pusat

URGENTLY REQUIRED

SALES EXECUTIVE

Qualification :
- Male/Female
- Max 35 years, having driving licence A
- Graduate from S1 chemical/ economy/management/technic industry
- Work experience min 1 year in a chemical industry such as textile/rubber/food/pharma/ hotel/restaurant/cosmetic/ electroplating/plastic industry
- Prepared to be placed in Jakarta/ Bandung/Surabaya

Complete application within 2 weeks should be sent to :
PT KUSUMA KEMINDO SENTOSA
Green Ville Maisonette Blok FA No. 12 A Duri Kepa, Jak-Bar 11510
UP : HRD MANAGER

SEGERA !!!

Perusahaan Swasta Nasional Komponen Alat Berat membutuhkan
Pria, D3/S1
Berpengalaman 3 s/d 5 tahun

1) PLANT MANAGER
2) PRODUCTION ENGINEERING
3) QUALITY CONTROL

Lamaran Lengkap kirim melalui :
P.O. BOX 4423
JKTF 11044

Salah satu Restaurant terbesar di Jakarta

ninety-nine

Walk in Interview for all position
- **captain**
- **waiter**
- **waitress (female)**
- **barista**
- **bartender**
- **Host**
- **Cashier**
- **Cook (Asian-Western)**

Interview
tgl 21 November 2011
Start 09 pagi sampai 16.00.
di Ranch Market lantai 3
Jl. Pesangrahan Raya No.2 kembangan, Jakarta Barat
Contact : Bobby & Kendy

URGENTLY SEEKING

A. Accounting: Staff & Spv
B. Internal Audit: Staff & Spv
C. Sales : Admin & Spv

- Accounting graduates from reputable university & Having Brevet A & B certificate (A, B)
- Min SMU graduate for Sales Admin & S1 for Sales Spv
- Willing to travel (B, C)
- Min 3 yrs exp. in the respective position; Must be English & Comp. literate; Mandarin/ Hokian literate is a plus; Hardworker, proactive & organized; Able to work in a team & under pressure
- Working location: Jakarta Barat or Jakarta Pusat

Send your complete CV to:
PO Box 2716, Jakarta 10027

URGENTLY

STAFF ADMINISTRASI
- Wanita, Min S1
- Menguasai Bahasa Inggris minimal pasif
- Lebih disukai berpengalaman 2 tahun

SALES EXECUTIVE
- Pria, Max 30th, Pend D3 / S1
- Berpengalaman dibidang sales min 2 tahun
- Lebih diutamakan memiliki kendaraan sendiri

Kirim CV, transkrip nilai, foto ke :
Jl. P. Jayakarta 117
Blok A No. 8 - 11
Jakarta 10730

Dalam Rangka Pembukaan Kantor Cabang Baru, kami mengundang Profesional untuk mengisi posisi sbb :

1. **Administrasi and Settlement (AS)**
2. **Receptionist (RC)**
3. **Customer Service (CS)**
4. **Sales Consultant (SC)**
5. **Public Relation (PR)**
6. **Sales Supervisor (SS)**
7. **Sales Manager (SM)**

Bawa surat lamaran dan dokumen lainnya ke **Wisma BNI 46 Lt. 14 R. 1405 Jl. Jend. Sudirman Kav. 1, Jakarta, bertemu Mr. Micky, jam 11.00 - 15.00, tiap hari kerja, untuk no. 1-5 dan kirim ke PO BOX 101 Jakarta 10220 untuk no. 6-7**

URGENTLY REQUIRED

We are well - known PMA multinational company based in Cibitung - Bekasi, now is looking for qualified individuals to join our company for the following position :

PRODUCTION STAFF (PDS)
Min. Diploma (D3) Degree in Industrial, Mechanical, Chemical, Electronics and Information Engineering

ADMINISTRATION STAFF (ADM)
Min. Diploma (D3) Degree All Major

The candidates should fulfill the following requirements:
- *Male/Female, Single, max. age 27 years old*
- *Minimal GPA 3.0 (PTS/Swasta and 2.75 (PTN/Negeri)*
- *Computer literate (Minimal Microsoft Office & Excel)*
- *Fresh graduate are welcome*
- *Good leadership, communication, team work & high interpersonal skill*

Send your complete resume and (SKCK) Surat Keterangan Catatan Kepolisian to:
HRD Manager PO BOX 1811 MM 2100 17520A
Please state the position code on the left corner not later than 2 weeks.
Only qualified candidates will be invited for further process.

Kami, perusahaan yang sedang berkembang pesat membuka peluang untuk Sales Executive yang dinamis, aktif & bermotivasi tinggi dengan persyaratan sebagai berikut:

SALES EXECUTIVE

Dengan kualifikasi sbb:
- Pria, Usia min.35 -40 thn,Pend min. SMA
- Pglmn sbg Sales antar pulau min.5thn
- Siap tugas antar pulau (pulang pergi)

Kirimkan Surat Lamaran, CV, Pas foto, FC ijazah Terakhir
Cantumkan kode yang diminati, dikirim ke:
PO BOX 182 / Tangerang 15001
Atau email ke:
air.draw@yahoo.com
Up. HRD Manager

PT.VIP membutuhkan segera

- ***Sales (SLS)***
  Pria max.35th,Min.SMA,pny motor, Pglmn min.1th.
- ***Security (SEC)***
  - Pria max.35th TB min.168cm,SMA punya sertif security,pglm min.1th.
  - Wanita max.32th,SMA, punya sertif security, pglm min.1th.
- ***Administrasi (ADM)***
  Pria/Wanita max.35th,Min.D3 (Segala jurusan), Pglm min.1th.

Kirim Lamaran+FT(3x4)+CV ke :
Up . Anton
Jl.Kelapa Cengkir Raya FH2/12A, Klp Gading,Jakut
cantumkan kode didepan amplop

DIBUTUHKAN SEGERA :

STAFF OPERASIONAL
- D3/ S1 Hukum/ Sipil/ Arsitek
- Biasa melakukan negosiasi
- Jujur, supel
- Paham wilayah Jabodetabek
- Punya SIM A + SIM C

Kirim CV, lamaran, foto ke :
PT. MASA KREASI
Jl.Daan Mogot 69 JKT 11470

DIBUTUHKAN BEBERAPA

KEPALA MEKANIK MESIN INDUSTRI
(u/ area Jateng)
- S1 Teknik Mesin Produksi
- Pengalaman

Lamaran dikirim ke :
PO. BOX. 1127 SMG

PERUSAHAAN DI TNG MEMBTHKAN SGR :

1. **bbrp org staff Acc** : W,Sgl, max 25 th,D3 / SMEA Akuntansi, penglmn min2 th , Neraca /RL , cakap mengg.Excel & Word, lbh disukai yg pernah bekerja dgn system.
2. **bbrp Bag Umum u pbk** :Pria, STM mesin/listrik, sht, pkrj krs, baru lulus / yg sdh berpglmn di industri beton precast.
3. **Telemarketing** : W,Sgl, max 25 th, SMA/D3 semua jrsan,Penmpln mnrk,Komunikatif, Mobile

Lamaran Hub
(021) 70281771

DIBUTUHKAN

FRONT DESK/CS
- Wanita, bisa Bhs. Inggris, min. SMU

BEAUTY CONSULTANT
- Wanita, min. SMU
- Untuk di tempatkan di Jakarta Selatan & Pusat

WALK In INTERVIEW
Senin, 21 November 2011
(Pkl. 09.00-14.00)
Selasa, 22 November 2011
(Pkl. 09.00-13.00)

Atau kirim CV ke:
Jl. Arteri Kedoya Komp. Green Garden Blok Z2 No.77, Jkt 11520
Telp: (021) 58338127/ 5824831

PT SMART Tbk.

Dalam rangka ekspansi usaha, saat ini kami membutuhkan penambahan staf baru dengan latar belakang pendidikan:

1. S1 Ekonomi

Untuk posisi: - **ACCOUNTING OFFICER (AO)**
- **TAX OFFICER (TO)**
- **CORPORATE INTERNAL AUDITOR (CIA)**

- IPK min 2.75
- Mempunyai sertifikat Brevet A & B (**TO**)
- Memiliki pengalaman 3 tahun di Kantor Akuntan Publik (**CIA**)
- Bersedia melakukan perjalanan dinas ke seluruh wilayah operasional perusahaan

2. S1/S2: Ekonomi, Teknik Industri, Teknik Informatika

Untuk posisi: **BUSINESS ANALYST (BA)**

- IPK minimal 3.00
- Memiliki pengalaman kerja minimal 1 tahun
- Lebih disukai memiliki pengalaman kerja di perusahaan perkebunan kelapa sawit
- Memiliki kemampuan berbahasa Inggris yang baik
- Bersedia melakukan perjalanan dinas ke seluruh wilayah operasional perusahaan

3. S1/S2 Psikologi

Untuk posisi: **RECRUITMENT SUPERVISOR (RS)**

- Memiliki pengalaman minimal 2 tahun di bidang rekrutmen
- Menguasai alat tes psikologi
- Bersedia melakukan perjalanan dinas ke seluruh wilayah operasional perusahaan

Kirimkan surat lamaran lengkap anda ke:
RECRUITMENT CENTER
PO BOX 6681 JKPWK Jakarta 10350-C
atau via email: recruitment@smart-tbk.com
Jangan lupa cantumkan kode lamaran di sudut kanan amplop

Preserving the Present, Ensuring the Future — smart agribusiness and food

---

One of fast growing multi finance institutions with 19 branches all over major cities in Indonesia, seeking for person who enjoys challenges, result oriented, high integrity, able to work as a team or individual to fill the vacant position

1. **BRANCH MANAGER (BM)**
2. **CREDIT MARKETING OFFICER (CMO)**
3. **FIELD COLLECTOR (FCO)**
4. **CREDIT ANALYST (CA)**
5. **CREDIT ANALYST COORDINATOR (CAC)**
6. **BUSINESS PROCESS OFFICER (BP)**
7. **COMPLIANCE STAFF (COM)**
8. **REMEDIAL STAFF (REM)**
9. **LITIGATION STAFF (LIT)**

Requirements:

- Male / female with age 30-40 years old (1), 27-35 years old (4-7), 22-27 years old (2,3), male 27-35 years old (8-9).
- Min. Bachelor Degree with computer literacy (1, 4-9), Diploma Degree (2,3).
- Graduate from reputable university with min. 5 years experience in multi finance / banking, having a large network and good relation in banking and treasury, strong leadership, good communication, skillful in influencing others and has a sense of urgency (1).
- Graduate from reputable university in any major with min. 1 years experience as marketing or capable on it, good communication skill, target oriented, hardworking & able to work under pressure with high integrity (2,3,4).
- Graduate from reputable university in any major and having min. 2 years experience in credit analyst (5).
- Graduate from reputable university in any major and having min. 1 years experience in making SOP or capable on it (6).
- Graduate from reputable university in any major and having min. 1 years experience in compliance position, audit and capable on company policy (7).
- Graduate from reputable university in any major with min. 1 years experience as Collection or Remedial Position, have a large network with law enforcement (8).
- Graduate from reputable university in Law with min. 2 years experience as law firm, law litigation and Advocate Permission, have a large network with law enforcement (9).
- Must have own motorbike (2,3).
- Willing to be stationed in our branches (1-4), Head Office in Jakarta (5-9).
- Preferably from Multi Finance Company.

For qualified candidates please send comprehensive resume and recent colored photograph **with the code position** on the right envelope within 2 weeks since the advertisement to:

HUMAN RESOURCES DIVISION
PO. BOX 4606
JKTM 12700

Andakah yang kami butuhkan...

Jika Anda orang yang:

- FAMILIAR DENGAN SISTEM MANAGEMENT MUTU ISO 9001:2008, ISO 14000, ROHS
- ACCOUNTABLE, PROACTIVE DAN MEMILIKI INTEGRITAS
- MEMILIKI KOMPETENSI, KOMITMEN, TEKUN DAN BERTANGGUNG JAWAB
- SUKA TANTANGAN DAN TERBIASA BEKERJA DI BAWAH TEKANAN/DEADLINE

Sebuah perusahaan Metal Manufacture Industry yang berlokasi di Tangerang, membutuhkan staff untuk posisi:

METALWORK:
1. Head of Metal Work (MW) (FMWH)
2. Operator CNC Punching (MW) (FCNCPO)
3. Operator CNC Bending (MW) (FCNCBO)
4. Staff Estimator (FES)
5. Staff Programmer CNC Sheet Metal (FCNCS)
6. Staff Utility & Maintenance (FUMS)

POWDER COATING
7. Head Of Powder Coating (FPCH)
8. Supervisor Powder Coating (FPCV)
9. Operator Metal Pre-Treatment (FMPTO)
10. Operator Spray Booth (gun) (FSBO)

PPIC:
11. Head of PPIC (FPPH)
12. Staff Production Planning (FPPS)
13. Staff Production Control (FPCS)
14. Staff Inventory (FIS)

QA/QC:
15. Supervisor QA/QC (FQAV)
16. Staff Document Control (FDCS)

Research & Development
17. Head of Research & Development (FHRD)
18. Staff Research & Development (FRDS)

Persyaratan:
1. Pendidikan min: S1 Teknik Industri/Mesin(untuk Head), D3 Teknik Industri/Mesin/ATMI (untuk posisi Supervisor dan Staff), SMK Teknik Mesin (untuk Operator)
2. Pengalaman di posisi yang sama min. 2 tahun.
3. Diutamakan yang berpengalaman pada bidang sheet metal industry dan powder coating.
4. Menguasai microsoft office (ALL) dan Autocad 2d & 3d/ mechanical desktop (1, 4, 5, 6,11,12)

Jika anda merasa iklan ini cocok untuk anda, kirimkan CV lengkap dan KTP dengan kode pada kanan atas amplop ke:
P.O. Box 1847 JKP 10018
Paling lambat 7 hari setelah iklan ini dimuat.

WARTA KOTA

KOMPAS GRAMEDIA

PURSUIT YOUR BIGGEST DREAM, WITH US

Kami Membutuhkan:

1. News Editor (EDT)
- S1, semua jurusan
- Pengalaman sebagai jurnalis selama 5 thn & Desk Editor min. 2 thn
- Memiliki kemampuan manajerial yang baik
- Memiliki kemampuan interpersonal yang baik & berwawasan luas

2. Reporter (REP)
- S1 semua jurusan
- Menyukai bidang jurnalistik
- Menguasai teknik jurnalistik multi media
- Bersedia bekerja dengan deadline
- Suka kerja lapangan, ulet, & jujur
- Memiliki SIM C

3. Photografer (FOTO)
- S1, segala jurusan
- Menyukai bidang jurnalistik
- Menguasai teknik fotografi
- Mampu mengoperasikan Adobe Photoshop
- Memiliki SIM C

4. Advertising Account Executive (AE)
- S1 semua jurusan
- Pengalaman melakukan aktivitas Penjualan
- Mengerti tentang periklanan
- Berpenampilan menarik
- Memiliki SIM A

5. Marketing Communication Officer (MCO)
- S1, Jurusan Marketing/Ilmu Komunikasi
- Memiliki pengalaman dalam menangani kegiatan marketing distribusi & promosi (event)
- Memiliki relasi dan jaringan yang luas

6. Advertising Production (ADP)
Lay Outer (LO)
Photo Adjuster (PHA)
- D3, Desain Grafis/Seni Rupa/Komunikasi Visual
- Menguasai Software desain, a.l: Indesign, Illustrator, Photoshop, QuarkXpress & Page Maker
- Memahami teknik photography & mampu mengolah Foto (PHA)
- Lebih disukai yang berpengalaman dalam masing-masing posisi
- Memiliki kemampuan komunikasi yang baik & Kreatif
- Sertakan Portofolio pada posisi yang dituju

7. Illustrator (AI)
- S1, Seni Rupa / Design
- Menguasai software design: Illustrator & Photoshop
- Mampu membuat Sketsa manual & grafis / infografis dengan software
- Mampu membuat grafis peristiwa
- Mampu memvisualkan berita ke dalam bentuk illustrasi grafis
- Disukai yang lebih berpengalaman
- Sertakan karya/illustrasi/design baik manual (tangan) & design

8. IT Programmer (IT)
- Pendidikan min. D3 Teknik Informatika/Teknik Komputer
- Memahami HTML, Javascript (JQUERY) & CSS
- Memahami PHP & PHP Framework
- Menguasai pemrograman SQL terutama MSSQL & MySQL
- Lebih disukai berpengalaman sebagai programmer

KUALIFIKASI UMUM
- IPK min. 2.80
- Usia max. 35 thn (1,8) dan usia max. 28 thn (2-7)
- Sertakan contoh tulisan (1,2) dan protofolio anda sendiri (3,6,7)
- Memiliki kemampuan interpersonal yg baik, kreatif, berinisiatif, jujur & ulet
- Pekerja tim yang handal, sehat jasmani & rohani
- Bahasa Inggris minimal pasif
- Bersedia bekerja dengan deadline
- Bersedia ditempatkan di **Luar Kota (Area Pulau Jawa)**
- Lokasi seleksi **Jakarta & Semarang**

Kirimkan CV ke:

HR & GA Department
PT. Metrogema Media Nusantara
Gd. Kompas Gramedia Unit. 1 lt. 2
Jl. Palmerah Barat 33-37 Jakarta 10270

HR & GA Department
PT. Warta Media Nusantara
Gd. Kompas Jl. Menteri Supeno No. 30
Semarang 50241
Email : hr-recruitment@wartakota.co.id

BERITA KOTA · WARTA JATENG · WARTAKOTAlive.com · KotaTua.com · tamu · expose

---

URGENTLY REQUIRED

As one of the leading Financial Services Company in Indonesia, we are currently looking for qualified candidates to fill the following positions:

1. **Research & Analyst (Jakarta HO & Batam Branch)**
2. **Receptionist (Jakarta Branch)**
3. **Public Relations (Jakarta HO)**
4. **Marketing**
5. **System Developer (Jakarta HO)**

REQUIREMENTS :
1. S1 (1, 5), D3 (2, 3, 4) from a reputable university
2. Male graduate in "Ekonomi Studi Pembangunan" (1), female any major (2), female graduate in Public Relation (3), male/female any major (4, 5).
3. Fresh graduate (1, 2, 3), able to work in shift (1)
4. Deep knowledge in CFD products (4)
5. Min 2 years experience, familiar with C++ (5)
6. Fluent in English both oral and written (1, 2, 3)
7. Good interpersonal skill (all positions)

If you have what it takes to add value to our business, please apply now! Submit your CV with recent photograph to :

PO BOX 3088 JKP 10030 Jakarta

HigienisIndonesia

We are a fast growing company specializing in providing quality health and hygiene solutions. Some of the top brands we represent are: Dyson vacuum cleaner, Blueair air purifier, Steamkleen steam cleaner. To meet our growing needs, we require new recruits for the following positions:

1. Senior Sales
2. Senior Customer Service
3. House Keeping Supervisor
4. Retail Manager/Supervisor
5. Accountant
6. Finance
7. Sales Support
8. Logistic
9. Graphic Designer
10. Technician
11. Admin Staff
12. SPG/SPB
13. Driver
14. House Keeping

Requirements:
1. Female/Male max. 35 years old.
2. Min S1 in relevant major (1-9), min. SMU (9-14).
3. Min. 2 years experience in similar position.
4. Possess high integrity, excellent communication skill, passionate, motivated and result oriented.

We invite you to submit your application and resume/CV to:
hrd@higienis.com
or
Human Resource Department
Permata Plaza 7th Floor Suite 701
Jl. M. H.Thamrin Kav. 57
Jakarta 10350

dyson · Blueair · steamkleen

LOWONGAN

DOSEN TETAP
- Pendidikan S2 Program Studi Ilmu Komputer, Ekonomi, Akuntansi, Manajemen, Ilmu Komunikasi, Sastra Inggris/Cina
- Bersedia ditempatkan dan dapat bekerja full time
- Pengalaman Mengajar di Perguruan Tinggi minimal satu tahun

MANAGEMENT TRAINEE
- Pendidikan minimal S1/S2
- Diutamakan program studi Ilmu Komputer, Manajemen, Ekonomi, Akuntansi, Ilmu Komunikasi, Bahasa Inggris/Cina, Sekretari
- IPK minimal 2.75
- Usia maksimal 25 tahun dan belum menikah
- Bersedia ditempatkan dan dapat bekerja full time
- Minat berkarir pada bidang Pendidikan
- Pengalaman tidak diutamakan

Penempatan :
Jakarta, Depok, Bogor, Tangerang, Bekasi, Cikarang, Karawang & Cikampek

Lamaran, CV, Ijazah dan Transkrip nilai, KTP/SIM, NPWP (jika ada) dan Foto berwarna 4x6 kirim ke :
recruitment@bsi.ac.id

CAREER CHALLENGE

A paint manufacturing company based in Tangerang would like to invite several candidates to join our highly dedicated team of peoples. Currently, due to our continues growing and expansion, several positions are being offerred for the right candidates to fill :

1. **EXECUTIVE SECRETARY**
2. **CHEMIST STAFF**
3. **HRD GENERALIST**

For specific information on this position and to apply please visit our employment portal at : **www.selv.co.id** Or **PO Box 114 Tangerang 15001**

- Please submit your application together with a detailed resume not later than 14 days after this advertisement.
- Only short listed candidate would be contacted.
- Excellent career prospect and an attractive remuneration scheme commensurate with experience and ability will be offered to the right candidate

---

ANTARA

We turn information into knowledge

CHALLENGING CAREER

We are the Indonesian National News Agency, due to our rapid business expansion, currently looking for talented candidates who are committed to being part of a team as :

REPORTERS
- Male/Female with maximum 26 years old
- Hold Bachelor Degree (S-1/D-IV), all undergraduate majors
- With GPA minimum 2.75
- Having knowledge and skill in journalism would be an advantage.
- Creative and excellent communication.
- Fluent in English.
- Good knowledge in Personal Computer
- Willing to work by deadline

Please send application, complete CV and recent photograph (4x6) within 14 days from the date of this advertisement to :

Departemen SDM Perum LKBN Antara
Wisma Antara, Lantai 19, Jl. Medan Merdeka Selatan No. 17
Jakarta 10110
or
E-mail : personalia@antara.co.id

URGENTLY REQUIRED

We Are Fast Growing PMA Company In West Jakarta, Major Leading EPC Company For Coal Fired Power Plant, Deal With All Kinds Of Boiler (Coal, Palm Shell, Biomass, Etc), Pump, Valve, Power Plant, Steam Turbine, Gas Turbine And Gas Engine, Invited High Motivated And Capable Candidates To Fill The Following Position:

1. IT
2. Project Engineer/ proposal and contract engineer
3. Mechanical Engineer
4. Electrical Engineer
5. BOP Engineer
6. QC/QA Engineer
7. Commissioning Engineer
8. QC/QA Manager
9. Site Manager
10. Accounting

General Requirement:
- S1/D3 preferably engineering background or relevant technical field /STM also can accepted, information technology (IT);
- Power Plant or chemical plant ±5 year experience;
- Good command in English and Mandarin will be preferred and computer literacy;
- Hard working/ready to work over office hour/good integrity/initiative and highly motivated;
- Has experience in SAP software, Networking, Server, Troubleshoot (IT);
- Have Welding Certificate, knowing PQR /WPS/WPQT/Standart ASME/AWS (International Code) and NDT, for **(6) & (8)**;
- Able to operate AUTOCAD;
- Able to negotiate effectively, resourceful and ensure material deliveries meets production target.

If you qualified and ready to take this challenge, please send your application letter, full details resume and a recent photograph to:

HRD DEPARTEMENT
PO.BOX 6588/JKB CT 11730
Email: humandevelopment88@yahoo.co.id

RAIH SUKSES BERSAMA KAMI

PT. BFI Finance Indonesia Tbk (BFI) yang berdiri sejak tahun 1982 adalah salah satu pemain utama di bisnis multifinance di Indonesia yang berfokus pada pembiayaan alat berat dan kendaraan bermotor. BFI memiliki neraca keuangan yang sehat dengan permodalan kuat. Saat ini BFI memiliki jaringan pemasaran yang luas dan tersebar diseluruh penjuru nusantara. Dalam rangka ekspansi usaha, BFI mengundang alumnus dari perguruan tinggi & professional muda untuk berkembang dengan mengisi posisi sebagai berikut:

MANAGEMENT TRAINEE PROGRAM

a	**MARKETING (Kode : MMTP)**	**Persyaratan :**
b	**REMEDIAL (Kode : RMTP)**	• Usia maksimal 28 tahun dan diutamakan belum menikah • S1 semua jurusan (a,b,d), Akuntansi / Management (c) IPK min. 2.75 • Memiliki pengalaman dan pemahaman di bidang Sales & Marketing di perusahaan sejenis, bank, consumer goods lebih disukai (a)
c	**OPERASIONAL (Kode : OMTP)**	• Memiliki pengalaman di bidang collection, menangani past due account / kredit bermasalah (b) • Pribadi yang dinamis, memiliki semangat belajar yang tinggi dan mampu berkomunikasi dengan baik
d	**HUMAN RESOURCE (Kode : HMTP)**	• Bersedia ditempatkan diseluruh wilayah di Indonesia & menjalani ikatan dinas perusahaan

POSISI LAIN

a. BUILDING MAINTENANCE OFFICER (kode : BMO)
b. SYSTEM & PROCEDURE SPECIALIST (kode : SPS)

Persyaratan :
- Pria, usia maksimal 30 tahun dan diutamakan belum menikah
- Min. D3 dari jurusan Mekanikal / Teknik lebih diutamakan (a), S1 semua jurusan (b)
- Memiliki pengalaman di bidang maintenance gedung, menguasai mekanikal, elektrikal & plumbing (a). Pengalaman system & prosedur di Bank / Multifinance minimal 2 tahun (lebih disukai), menguasai VISIO, system document (b)
- Pribadi yang dinamis, tegas, mampu berkomunikasi dengan baik, good analytical thinking, team player

Jika anda tertantang untuk mengisi posisi diatas, kirimkan surat lamaran, CV / Resume, pas foto terakhir, ijasah + transkrip nilai, sertifikat atau surat referensi lainnya dengan mencantumkan kode lamaran di sudut kiri atas amplop selambat-lambatnya 14 hari dan ditujukan ke :

PT. BFI FINANCE INDONESIA TBK.
MNC Tower lt. 25, Jl. Kebon Sirih no. 17 – 19, Jakarta Pusat – 10340
atau email ke : recruitment@bfi.co.id (max. 1 MB)
Informasi perusahaan,detil posisi serta posisi lainnya klik : www.bfi.co.id
Hanya pelamar yang memenuhi syarat akan dipanggil untuk mengikuti proses seleksi

---

WALK IN INTERVIEW

Benefit:
- Jenjang karir jelas
- Status karyawan tetap
- Gaji & Bonus menarik

Di Butuhkan 80 Orang Karyawan Restoran untuk pembukaan cabang BMK & GOKANA di Bintaro & Jakarta Barat

Kriteria Pelamar:
Pria/Wanita usia maks 25 thn.
Tinggi badan min 163 cm (Pria) 155 cm (Wanita)
Menyukai bidang Restoran & bersedia kerja shift

Jadwal Interview :
- Hari Rabu & Kamis Tgl 23 & 24 Nov 2011 di BMK (Baso Malang Karapitan) Cabang Mall CBD Ciledug/Carrefour pukul 08.00 - 10.30
- Hari Jum'at - Rabu Tgl 25-30 Nov 2011 di Kantor Pusat Jl. Pancoran Timur Raya (Perdatam) no.9 Pancoran JakSel

GOKANA · bmk

DIBUTUHKAN SEGERA

Kami Developer property di Pantai Indah Kapuk membutuhkan :

1. **Drafter**
2. **Tehnik Sipil**
3. **Arsitek**
4. **Pelaksana Lapangan**
5. **Acc & Adm**
6. **IT Suport**

Syarat :
- Pria / Wanita
- Pendidikan min D3
- Pengalaman min 2 Thn
- Usia maks 35

Kirim lamaran lengkap & CV ke :

PT. WAHANA AGUNG INDONESIA
Komp.TOHO PIK Jl.Pantai Indah Barat Blok E-12 Jakarta Utara
Email: wai_propertindo@indosat.net.id

URGENTLY REQUIRED

An established company in the field of building construction is in urgent need to fill the following position:

1. **Management Trainee (Production)**
   - Engineering background
   - Location : Cibitung

   Email : **mtrainee.production@gmail.com**
2. **Management Trainee**
   - All majors are welcome
   - Experience is a plus but not necessary
   - Location : Kelapa Gading, Pulogadung, Fatmawati

   Email to : **management.trainee.vacancy@gmail.com**
3. **Associate Management Trainee**
   - Min.High School or equivalent
   - Location : Kelapa Gading, Pulogadung, Fatmawati

   Email to : **associate.mt@gmail.com**
4. **Drafter**
   - Autocad and/or 3D Max
   - Location : Kelapa Gading

   Email to : **drafter.vacancy@gmail.com**

Please send your resume and recent photograph via email, to the appropriate emails as described above, at the latest 2 weeks since the date of this publication.

PT. ARTHABUANA MARGAUSAHA FINANCE

MENANTANG ANDA!!!

Yang berjiwa dinamis dan suka tantangan untuk maju bersama kami sebagai :

1. BRANCH MANAGER (BM)
- Pengalaman min 3 tahun di pembiayaan mobil bekas sebagai BM
- Min S1 semua jurusan
- Bersedia ditempatkan diseluruh Indonesia
- Berjiwa kepemimpinan, target oriented

2. INTERNAL AUDIT MANAGER (IAM)
- Pengalaman Min 5 tahun di kantor akuntan atau min 2 tahun sebagai Audit Manager di Perusahaan Pembiayaan
- Min S1 Akuntansi
- Bersedia ditugaskan ke cabang-cabang

3. SEKRETARIS DIREKSI (SD)
- Wanita, usia max 25 tahun
- Min D3 Sekretaris
- Pengalaman min 1 tahun

4. STAFF INTERNAL AUDIT (SIA)
- Min D3 Akuntansi
- Bersedia ditugaskan ke luar kota

5. CREDIT MARKETING OFFICER (CMO)
- Pengalaman sebagai CMO pembiayaan mobil bekas min 1 tahun atau Fresh Graduated (min S1 semua jurusan)
- Usia Max 35 tahun
- Memiliki motor

6. STAFF HRD (SHRD)
- Wanita, usia max 25 tahun
- Min D3 semua jurusan, Pengalaman min 1 tahun di bidangnya atau Fresh Graduated (min S1 Hukum)
- Gesit, mampu bekerja secara mandiri maupun dalam team

Surat lamaran lengkap, dikirim ke :
PT Arthabuana Margausaha Finance
Jl Sungai Gerong No 20, Kebon Melati, Jakarta Pusat 10230
Paling lambat 2 minggu setelah iklan ini.

Hanya kandidat yang memenuhi syarat yang akan dipanggil untuk interview

---

Tantangan Berkarir

Kami melayani berbagai kebutuhan untuk Industri Elektronik, membuka kesempatan bagi anda yang menyukai tantangan serta motivasi tinggi, untuk menempati posisi sbb :

- **Sales Manager (SM)**
- **Sales Executive (SE)**
- **Sales Administration (SA)**

Persyaratan umum :
- Pengalaman 5 thn (SM), 2 thn (SA & SE) dibidang yang sama
- Mahir berbahasa inggris atau mandarin, kemampuan berkomunikasi dan negosiasi, proaktif dan analistis
- Dapat mengoperasikan Microsoft Office
- Lebih disukai yang memiliki kendaraan sendiri (SM & SE)

Kirimkan lamaran beserta pas foto terakhir dan gaji yang diinginkan ke:

HRD Department
Rukan Sentra Latumenten Blok C7-8,
Jl. Prof. Dr. Latumenten No. 50
Jakarta Barat - 11460 - Indonesia
Email : sany@eseco.co.id, wahyudi@eseco.co.id

RUMAH SAKIT JAKARTA

MEMBUTUHKAN :

1. **Dokter Ruangan (kode: DR):** Lulusan Dokter Umum, memiliki sertifikat ATLS & ACLS, usia max. 35 th.
2. **Staf Front Office (kode: FO):** Lulusan D3/SMU pengalaman min 2 th, menguasai komputer, komunikasi baik dan penampilan menarik. Usia max 25 th.
3. **Petugas Kasir (kode: KASIR):** Lulusan D3 Akuntansi Keuangan/ SMK Akuntansi pengalaman min. 2 thn, menguasai komputer, komunikasi baik. Usia max 25 th
4. **Perawat (kode: PRWT):** Lulusan D3 Keperawatan, Pengl. Min 1 th memiliki SIP, usia max 27 th.
5. **Staf Analis Patologi Klinis (kode: PK):** Lulusan Sekolah Analis Kesehatan/D3 Analis Kesehatan, Pengl. Min 1 th, usia max. 27 th.
6. **Staf Fisioterapi (kode: FIS):** wanita, minimal lulusan D III Fisioterapi, pengl. Min. 1 th, tinggi min. 155 cm usia max 27 th
7. **Staf Asisten Apoteker (kode: AA):** Lulusan D III Farmasi
8. **Petugas Teknik Medik (kode: TM):** Pria, minimal lulusan D III Teknik Medik, pengl. min 1 th, usia max 27 th.
9. **Petugas Teknik Umum (kode: TEK):** Pria, minimal lulusan STM jurusan Listrik, pengl. Min 1 thn, usia max. 27 th.

Harap cantumkan kode jabatan di pojok kanan atas amplop
Lamaran dikirim via Pos, max 1 minggu setelah iklan ini ke:
HRD RS Jakarta, Jl. Jend. Sudirman Kav. 49 JakSel 12930

DIBUTUHKAN SEGERA

1. Supervisor Finance / SVF (1 Org)
- Wanita, Usia max. 30 thn
- Pendidikan Min. S1
- Pengalaman 3 thn
- Menguasai Akuntansi & Perpajakan diutamakan

2. Staff Finance / SF (1 Org)
- Wanita, Usia max. 30 thn
- Pendidikan Min. D3
- Pengalaman 3 thn
- Menguasai Akuntansi & Perpajakan diutamakan

3. Staff Pembuat Pola / SPP untuk Baju Wanita (1 Org)
- Usia max. 35 thn
- Pengalaman 5 thn
- Menguasai Grading untuk Knitting & Woven

Kirim lamaran & CV Ke :
Jl. Roa Malaka Selatan 28/7, Jakarta Barat 11230
max. 2 minggu setelah iklan terbit

JOB OPPORTUNITIES IN OFFSHORE SHIPPING COMPANY

We are a fast growing Offshore Shipping Company, Open opportunities for the position :

- HSE Manager/Staff : Male, S-1, Preferably from HSE background, Exp. HSE min 2 years
- Secretary : Female, Single, Exp. Min 3 years in Secretary, ***must be proficient in English***
- Legal & HRD Staff : Male, D-3/S-1 Law background, Exp. Min 2 years in Legal & HRD
- Administration : Single, D-3/S-1 from any background, able to communicate in English
- Supir Pribadi/Perusahaan : Lancar membawa matic dan memiliki SIM A & C
- AHTS & AWB Vessel Crew :

a) Master (ANT-I)	**e) 3rd Engineer (ATT-III)**
b) Chief Engineer (ATT-I)	**f) Crane Operator (Migas : "C")**
c) Chief Officer (ANT-II)	**g) Electrician (Certificate Electrician)**
d) 2nd Engineer (ATT-II)	**h) Rigger (Rigging & Slinging)**

General Requirement (a-h) :
Candidate must proficiency in English, have MCU, Exp. Min 2 years on AHTS/AWB

Please send your CV application, not later than 10th of December 2011 to : PO. BOX 3388 JKT 10033 or to our email : hrd@tamarin.co.id

---

URGENTLY REQUIRED

A leading distributor of plastics resin with more than 1000 customers based in Java and Sumatera Region, looking for potential candidates :

SENIOR ACCOUNTING (SA)
- Female, max. 35 years old
- Min. S1 graduate, majoring in Accounting from reputable University
- Min. 3 years working experince in Accounting / Taxation
- Mandarin spoken is preferably

PROCUREMENT (PR) & EXPORT IMPORT (EX)
- Female, Max. 35 years old
- Min. D3/S1 graduate any degree from reputable University
- Mandarin spoken is preferably

Interested candidate should send their application and CV to:
PO BOX 1018 / JKP 10010

URGENTLY REQUIRED

An established and fast growing company in integrated logistic is seeking for highly motivated and qualified candidates for position:

1. Sales and Marketing (1 Position)
2. Customer Service (1 Position)

- Female or Male, max 35 years old (1)
- Female, max 30 years old (2)
- Min. 3 years experience in shipping or logistic industry (1,2)
- Possessing Min. D3 degree of any background (1,2)
- Aggressive in sales with a proven track record and target oriented in container, breakbulk & project cargo (1)
- Good relationship and net working in Container Shipping Industry (1)
- Familiar with customer service and documentation (2)
- Good appearance and pleasant personality (1,2)
- Fluent in spoken and written English (1,2)
- Computer literate (1,2)

Please send your application letter, resume with resent photograph and expected salary, max. 14 (fourteen) days after this advertisement to :
Email : hrd@tirtanusa.com

PT Jalatama Artha Berjangka, perusahaan Pialang Berjangka ***member JFX & KBI (persero)*** membutuhkan kandidat untuk posisi :

BUSINESS ADVISOR/BUSINESS MANAGER
Kualifikasi: Min.D3 sgl jurusan,Usia 21–35th,Pengalaman kerja min. 1 th di bid. Keuangan, Memiliki personaliti & kemampuan komunikasi yg baik, Benefit: Jenjang karir.

LEGAL OFFICER (LO) (1 post)
Kualifikasi : Min S1 Hukum, Pengalaman min 2 th di kantor advokat

COMPLIANCE OFFICER (CO) (4 post)
Kualifikasi : Min S1 Hukum, Fresh graduate

Kirim lamaran,CV&pas foto terbaru (paling lambat 2minggu stlh iklan dimuat) ke:
HR Division PT Jalatama Artha Berjangka
Prudential Tower 22 Floor, Jl. Jend. Sudirman Kav.79, Jakarta 12910
atau: compliance@jalatama.co.id utk posisi LO dan CO
Iklan lowongan kerja PT. Jalatama Artha Berjangka disertai logo dan alamat resmi perusahaan, no.telp, atau email.

DIBUTUHKAN

Beberapa Staff IT dengan kualifikasi :

- Sarjana Computer / IT
- Menguasai Pemograman Computer
- Menguasai Bahasa Inggris
- Belum menikah
- Bersedia ditempatkan di Jabodetabek

Kirimkan lamaran lengkap dan tulis kode jabatan "IT" disudut kiri atas amplop dan dialamatkan ke :

P.O.BOX 5045
JAKARTA 11050

Selambat-lambatnya 2 (dua) minggu setelah iklan ini diterbitkan.

LOWONGAN PEKERJAAN

Perusahaan Industri Manufaktur membutuhkan tenaga kerja yang mempunyai disiplin, motivasi, daya tahan yang tinggi serta berjiwa besar untuk mengisi jabatan:

OPERATOR PRODUKSI (OPD)

Kualifikasi :
- Pria/Wanita, belum menikah, maksimal 23 tahun
- Pendidikan SMU dan SMK sederajat
- Rata-rata nilai UAN min 6,50
- Bersedia bekerja shift dan lembur

Urutkan lampiran lamaran Sesuai dibawah ini :
1. Foto 3X4 (2 Lembar)
2. Fotokopi KTP
3. Lamaran WAJIB ditulis tangan
4. Daftar Riwayat Hidup
5. Fotokopi Ijazah yang ada nilainya
6. Sertifikat lain (bila ada)
7. Surat Pengalaman Kerja (bila ada)
8. Lampiran lain
9. SKCK (Surat Keterangan Catatan Kepolisian)

HRD MANAGER
PO BOX 1811
MM 2100 17520A

Cantumkan Kode Posisi di kiri atas amplop.
Cantumkan alamat dan no. telepon yang lengkap.
Balasan surat dikirim melalui pos.

Semua proses perekrutan tidak dipungut biaya apapun

Sampoerna Agro

TANTANGAN BERKARIR

Profesional yang ingin maju dan menjadi yang terdepan

PT Sampoerna Agro Tbk, bersama dengan anak perusahaannya yang beroperasi di wilayah Sumatera Selatan, Kalimantan Barat dan Kalimantan Tengah adalah salah satu perusahaan kelapa sawit yang berkembang pesat di Indonesia dan produsen kecambah kelapa sawit yang bersertifikat dari pemerintah Indonesia.

Dengan visi menjadi salah satu perusahaan terdepan yang bertanggung jawab di sektor agribisnis di Indonesia, PT Sampoerna Agro Tbk, memberikan kesempatan bagi para profesional muda untuk bergabung dalam mengembangkan tim profesional yang terampil dan berkarakter untuk mencapai kesempurnaan melalui inovasi dan pengembangan.

AHLI MADYA AGRONOMI (PAMAS)
Pendidikan min. S1 Pertanian/Teknologi Pertanian IPK min. 2,75

AHLI MADYA AKUNTANSI (PAMKS)
Pendidikan min. S1 Akuntansi IPK min. 2,75

AHLI MADYA TEKNIK (PAMES)
Pendidikan min. S1 Teknik Pertanian/Teknik Mesin IPK min. 2,75

KUALIFIKASI UMUM:

- Belum menikah, usia maks. 28 tahun, memiliki kemampuan memimpin, bekerja sama, jujur, disiplin, bertanggung jawab pada hasil kerja dan bermotivasi untuk sukses
- Bersedia tinggal di kebun, dan bersedia mengikuti program pendidikan

Bagi Anda yang berminat dan memenuhi kualifikasi tersebut, kirimkan surat lamaran Anda, dilengkapi dengan CV dan pas foto, fotokopi KTP, fotokopi transkrip dan ijazah, dengan mencantumkan kode posisi paling lambat tanggal **9 Desember 2011** (cap pos) ke:

PO BOX 234 / JKS CA Jakarta 12930 atau email:
recruitment@sampoernaagro.com

www.sampoernaagro.com

DFK INTERNATIONAL 50th Anniversary

ANWAR & REKAN

Registered Public Accountants and Business Advisors

DFK International is a Top 10 international association of independent accounting firms and business advisers, with the Executive Office located in London, United Kingdom. Through the DFK network of over 380 offices located in over 85 countries around the globe, **Anwar & Rekan** is well positioned to provide clients with global knowledge and services, as well as to identify and link clients to potential international business opportunities.

We are inviting qualified, experienced, bright and dynamic individuals to join our team as:

Assurance

- **Junior Auditor (JA)**
- **Senior Auditor (SA)**
- **Supervisor Auditor (SPV)**
- **Manager Auditor (MGR)**
- **Senior Manager Auditor (SM)**

Corporate Finance

- **Junior Consultant (JC)**
- **Senior Consultant (SC)**

Business Support

- **IT Helpdesk Staff (IT)**

Visit our website at ***www.anwar-rekan.com*** *and* ***www.dfk.com***

Specific Requirements

Junior/Senior/Supervisor/Manager/Senior Manager Auditor

- An Accounting Bachelor or PPAk from reputable university with a min. GPA of 3.00.
- Has an extensive knowledge and experience of a min. 2 years (SA), 4 years (SPV), 5 years (MGR) and 7 years (SM) in a public accounting firm.

Junior/Senior Consultant

- An Accounting or Finance Bachelor from reputable university with a min. GPA of 3.00.
- Fast learner, eager to do research and to learn more in corporate financial modeling.
- Has an extensive knowledge and experience of a min. 2 (two) years in a corporate finance consulting and/or financial services industry (SC).
- Experience as Junior Auditor, Research Analyst and/or completion of CFA level 1 and 2 examinations, will be advantageous (SC).

IT Helpdesk Staff

- Fresh graduate with Diploma degree in Information Technology from reputable university with a min. GPA 3.00.

General Requirements

- Able to work effectively under pressure and meet established goals and objectives.
- Excellent communication, presentation and interpersonal skills.
- Able to deal with people at all levels professionally.
- Fluency in English both verbal and written is preferred.
- Should be proactive and self-motivated team player and leader.
- Familiarity with Microsoft Office applications (Excel, Word and PowerPoint).

Please submit a comprehensive curriculum vitae, certificate and transcript to:
Anwar & Rekan - Human Capital Team
Permata Kuningan Building 5th Floor, Jl. Kuningan Mulia Kav. 9C, Jakarta 12980
or e-mail to: hrd@anwar-rekan.com

Mark the specific Job Code on the top right-hand corner of your application or your email subject

---

UPM Raflatac, part of UPM's Engineered Materials business group, is one of the world's leading suppliers of self-adhesive label materials and the world's number one producer of HF and UHF radio frequency identification (RFID) tags and inlays. UPM Raflatac has a global service network consisting of 13 factories on five continents and a broad network of sales offices and slitting and distribution terminals worldwide. UPM Raflatac employs 4,900 people worldwide and made sales of approximately EUR 1.1 billion in 2010.

In order to develop the organisation and to grow the business in the APAC region, UPM Raflatac wants to recruit its **Country Manager to be based in Jakarta, Indonesia**. This role will be responsible for Sales, Marketing, Operational Management, People Management and Business Development.

To succeed in this role, you should be able to demonstrate hands-on sales aptitude with the ability to build trustful relationships with local customers as well as large MNCs. You agree that to lead in this multinational environment, it would be best for you to have some regional and international exposure. You have in-depth interest in sales and hunger for business growth with experience in B2B industrial selling, ideally acquired in the FMCG sector. You are result-oriented and have a liking towards working in a team. You have good business acumen, leadership skills and influencing capabilities.

UPM
The Biofore Company

To be considered for this role you should have a minimum of 8 – 10 years of combined experience in sales and marketing and people management. For full details and to apply, please visit **www.mercuriurval.sg**. ***Job ID SG-KKS-1605***. Please also indicate your salary expectation and earliest availability. All applications will be treated as strictly confidential.

Mercuri Urval (Asia) Pte. Ltd.
Lippo Building Unit 09-00, ONE Phillip Street, Singapore 048692

Mercuri Urval

AUSTRALIA INDONESIA PARTNERSHIP FOR MATERNAL & NEONATAL HEALTH

PARTNERSHIP DIRECTOR

- **Based in Kupang, East Nusa Tenggara, Indonesia**
- **12 month contract with possibility of extension**
- **Job Category D, Level 3 on the AusAID Adviser Remuneration Framework**

Coffey International Development in cooperation with the Nossal Institute for Global Health and GIZ International Services is managing the AusAID-funded Australia Indonesia Partnership for Maternal and Neonatal Health (AIPMNH). AIPMNH is an initiative to assist the Indonesian government to implement the National Making Pregnancy Safer (MPS) strategies and to improve public administration and health service delivery at the provincial level and selected districts through Nusa Tenggara Timur.

We are currently seeking applications for the position of **Partnership Director** for this flagship health program in Indonesia.

The **Partnership Director** will be responsible for strategic oversight of AIPMNH, specifically for: leading, planning, coordinating and managing technical support to GoI agencies at provincial and district level. The position will maintain high-level and strong working relationships with senior GoI counterparts within provincial and district agencies to ensure institutional reform is achieved through appropriate technical and public sector management strategies and methodology.

To be considered for this position, applicants will need appropriate post-graduate qualifications and will need to demonstrate substantial experience in leading development programs and teams in Asia-Pacific. Specific experience in the management and delivery of technical assistance to strengthen public sector service delivery at the sub-national level is essential. Previous experience in the health sector is desirable as is a strong knowledge and understanding of GoI systems and procedures, AusAID policies and cross cutting issues. Proficiency in both written and spoken English and advanced Indonesian language skills is required for success.

The application process: A detailed Job description and an online application form for this position is available via our website at **www.careers.coffey.com** quoting the reference number **COFF-2364.**

For further enquiries please contact: Ms Evy Suryanti at Evy_Suryanti@coffey.com or Ms Trisha Sawford at Trisha_Sawford@coffey.com quoting the reference number.

Applications close by 5pm (Jakarta time) on 11th December 2011.

coffey international development SPECIALISTS IN DEVELOPING COMMUNITIES

giz

"You don't need to see their business card to know you've met a Fonterra person. Our people have the passion and energy to makes things happen and the skill to do it well. It's their can-do attitude that sets them apart in the world of dairy"

PT. FONTERRA BRANDS INDONESIA owns and markets high quality dairy products that provide health and natural dairy nutrition for life. We are searching for the best individuals to join our team and fill our key positions:

Logistic & Distribution Manager (Jakarta). To ensure that products and materials are stored, handled and moved/transported that meet customer requirements at the lowest possible cost, by effectively managing relationship with third party logistics providers for both incoming and outgoing products/materials.	Bachelor or Master degree in **Operation Management. 5 years** experience in warehousing, distribution & customs clearing procedures. Must have a good knowledge **in Material Requirement Planning, Demand Forecast Analysis, Supply Chain Optimization.**
Research & Insight Manager (Jakarta). Manage consumer research and analyse external data such as retail audit data from AC Nielsen to provide insight and reporting required for the business.	Bachelor degree, **5 years** in research & insight at FMCG industry and/or agency / client. Strong quantitative & qualitative knowledge as well as proven research methodologies.
Government Affairs Manager (Jakarta). To ensure that products comply with the government regulations within the principles and practices within Fonterra Brands Indonesia and sustain the relationship with government authorities.	Bachelor degree, **4 years** experience. Having good relationship with external institution (Deptan, Depdag, Deperin, Karantina and Bea Cukai). Having knowledge of local and international dairy & food regulations.
Area Sales Manager (Palembang). To ensure that smooth coordination of all retail support, manage account and promotion, sales target & distribution can be achieved on the designated area.	Bachelor degree, **4 years** in sales operation. Having knowledge of daily sales operation business practices & norms in Indonesia, and excellent relationship with distributors.

General Requirements

- ☑ Strong consumer focus, drive for result; innovative and dynamic
- ☑ Excellent in effective communication, analytical thinking, and presentation skills
- ☑ Preferred industry background: **FMCG, diary or food product**

A rewarding career, attractive remuneration and benefit package commensurate with the above position. Please post your CV and recent photograph, not later than 2 weeks after this ad through **http://impact-id.jobstreet.com/jobs/jobs_ja.asp?eid=4486313** and select the job that you would like to apply on that site.

Please go through the detail requirement before sending your application.

We regret that only short listed candidates will be notified.

Sidel

es&m Executive Search & Management

CAREER OPPORTUNITY

Headquartered in Switzerland, our client, Sidel Group is one of the world's leaders in liquid packaging solutions. Sidel manufactures, assembles and supplies complete packaging lines, solutions, and related services for glass bottle (disposable and returnable), plastic (PET, HDPE and PP) and drink cans. To strengthen its team Sidel offers career opportunity as:

PROJECT MANAGER – PRE SALES

Responsible for :

- Drive day-to-day project management operations for all Sidel Group portfolio from business opportunity identification to project Kick-off
- In charge of all pre-sales activities for commercial offers and manage related technical queries from customer
- Designing projects in line with Sidel Group capabilities & standards

Applicants must possess :

- At least a Bachelor/Diploma/Technical certification in Engineering or equivalent
- Min. 5 years of working experience in the food & beverage or related industry
- Good spoken and written English

Interested applicants may email their resumes (in English) to
Indonesia@esandm.com and **registry@esandm.com**
Only shortlisted candidates will be notified.
www.sidel.com

PT. Astra International Tbk adalah perusahaan otomotif terbesar dan terkemuka di Indonesia. BMW adalah satu-satunya mobil premium yang selama 3 tahun terakhir mencatat peningkatan penjualan secara konsisten di Indonesia.

SALES EXECUTIVE

Persyaratan:
- Pria / wanita usia 22-30 tahun
- Minimum D3 semua jurusan
- Percaya diri, gigih dan persuasif
- Memiliki SIM A/C
- Berpenampilan menarik dan mampu berkomunikasi dengan baik

Kompensasi yang diperoleh:
- Gaji pokok
- Insentif yang tidak terbatas
- Tunjangan (kesehatan, transportasi, dll.)
- Perjalanan ke luar negeri bagi yang berprestasi
- Peluang dan jenjang karir

Walk in interview, jam 10:00 - 15:00 Wib, tanggal 21-23 November 2011

PT. Astra International Tbk - BMW Sales Operation :
Cabang BMW Sunter, Jl. Gaya Motor Selatan No.1 Sunter II Jakarta Utara, 14330 Telp. 021-6505959
Cabang BMW Pluit, d.a Jl. Gaya Motor Selatan No.1 Sunter II Jakarta Utara, 14330 Telp. 021-6505959
Cabang BMW Cilandak, Jl. RA Kartini Kav 203 Cilandak Jakarta Selatan, 12430 Telp 021-7691072
Cabang BMW Semarang, Jl. Jend. Sudirman No.295 Semarang, 50149 Telp. 024-7604666
Cabang BMW Surabaya, Jl. HR. Muhammad Kav.2 Surabaya, 60189 Telp. 031-7345600

satu Indonesia

---

valbury

Valbury is one of Indonesia's leading financial services companies, with broad range of services such as brokerage, bonds trading, asset management and investment banking. We are currently looking to fill the following position:

1. TAX & AUDIT OFFICER (A)
2. ACCOUNTING STAFF (B)

Qualifications :

a. Max 30 years old (A,B)
b. Having knowledge of Internal Audit, Internal Control, Operational Audit and Financial Statements (A)
c. Minimum 2 years experience as an Auditor at Public Accountant Firm (A)
d. Fresh graduates are welcome (B)
e. Bachelor Degree in accounting with GPA min 2.75 (A,B)
f. Posses excellent command of English, Mandarin is a plus(A,B)
g. PC literate, competent in MS office application (A,B)

Please send your application letter, updated CV and recent photograph to:

HR Department
Valbury Group
Menara Karya 9th Floor
Jl. H.R. Rasuna Said Block X-5 Kav. 1-2
Jakarta 12950
Or email:
hr@valbury.com

DIBUTUHKAN SEGERA

Kami sebuah perusahaan multinasional, khususnya produk aftermarket, mengajak Anda yang ingin maju dalam karir, untuk bergabung bersama kami sebagai tim sukses kami, sebagai:

SALES SUPERVISOR (SS)

- Pria, usia maksimal 35 tahun
- Pendidikan min. D3 segala jurusan
- Agresif, proaktif dan dapat bekerja dengan sistem 'target'
- Kreatif & komunikatif
- Memiliki leadership skill
- Memiliki pengalaman di bidang penjualan, minimal 3 tahun
- Menguasai wilayah JABODETABEK

SALES REPRESENTATIVE (SR)

- Pria, pendidikan SMU/Sederajat.
- Pengalaman sebagai sales min. 2 tahun, pengalaman sebagai sales direct selling lebih diutamakan.
- Mampu berkomunikasi dan bernegosiasi yang baik.
- Mengetahui wilayah Jakarta & sekitarnya.
- Berorientasi pada target, proaktif, antusiasme.
- Mempunyai kendaraan bermotor roda 2.

GAJI + INSENTIF + BONUS + ASURANSI + JAMSOSTEK

Kirim surat lamaran, CV, KTP dan Pas foto berwarna ukuran 4x6 lengkap ke
HUMAN RESOURCE DEPARTMENT
PO BOX 1330 JKB 11013

Dibutuhkan Segera

CONBLOC

Produsen Paving Blok Terkemuka Membutuhkan Segera :

1. **JAVA PROGRAMMER (JP)**
   Min D3 Komputer, pengalaman min 3 th, menguasai Java, PHP, HTML, Javascript, Ajax, berdomisili di daerah Tangerang
2. **QUALITY CONTROL SUPERVISOR (QCS)**
   D3/S1 Sipil, pengalaman min 2th QC Industri bahan bangunan
3. **MECHANICAL ENGINEER (ME)**
   D3/S1 Mesin, pengalaman Hydraulic System 3th
4. **ELECTRIC / MECHATRONIC ENGINEER (EE)**
   D3/S1 Electrical, pengalaman min 3th Progam PLC
5. **SALES ENGINEER (SE)**
   D3/S1 Sipil, pengalaman min 1th Industri bahan bangunan
6. **HRD MANAGER (HRD)**
   S1 Psikologi / Hukum, menguasai UU Ketenagakerjaan, mampu berkomunikasi dengan baik. Ditempatkan di Purwakarta

Pelamar bersedia ditempatkan di Purwakarta / Tangerang, Kacuali (SE) ditempatkan di Jakarta.
Lamaran dengan CV dan foto terbaru diterima sebelum 05 Desember 2011
HRD PT. CONBLOC INTERNUSA
Jl. Kedaya Anggrek Raya Blok Z No 2, Jakarta Barat 11520

URGENTLY REQUIRED

Mechanical Engineer (Supervisor)

- Sex : Male
- Minimum Education : Bachelor (S1) or Diploma (D3) Degree
- Experience : More than 5 years experiences with well developed skills and know-how for assembly of heavy rotating machinery equipment such as steam turbine, gas turbine, large-scale turbo-generator for power generation industry, large-scale pumps for various industry, etc.
- Communication : Excellent oral/written communication skills in English
- Computer literacy : Ability to use computer and basic software such as Ms-Office, etc.
- Others : Ability/ toughness to travel more than 75% of the registration time in company on a long term basis

The selected candidates will be trained not only at actual project job-site (Indonesia and overseas) but also at our factory in Japan

Send your application complete with CV, Photograph and expected salary within 10 days to :

PT. Fuji Electric Indonesia
Wisma KEIAI, 17th Floor (Suite 1703)
Jl. Jend. Sudirman Kav. 3, Jakarta 10220

DIBUTUHKAN SEGERA | Group Otomotif terkemuka mencari : **Senior Sales Consultant (SSC)**

Persyaratan minimal :

- Memiliki pengalaman dalam melakukan penjualan mobil lebih dari 100 konsumen retail;
- Menguasai Basic Selling Skill;
- Pernah mengikuti berbagai training di bidang Otomotif;
- Mengerti prosedur penjualan mobil dari SPK sampai Delivery Order;
- Pernah memperoleh penghargaan best seller di bidang Otomotif.

Gaji minimal Rp. 3 juta dengan penghasilan diatas Rp. 10 juta

Kirim lamaran lengkap ke : **recruitment.fordjaktim@gmail.com**
Atau kirim via pos ke : **HRD Manager**
Ford Jakarta Timur Superstore Jl. MT Haryono Kav. 29-30, Jakarta - 12820.
(Hanya kandidat yang memenuhi syarat yang akan dihubungi)

Esa Unggul **PELUANG KARIR**

Persyaratan Umum:

- Usia **max. 45 tahun** (Kode DT), max. **30 tahun** (Kode IT & Akt)
- Bersedia bekerja **Full Time**
- Pendidikan **minimal S2** (Kode DT)
- Mempunyai **kepangkatan akademik** (bersedia mengurus kepangkatan akademik) dan dicantumkan di lamaran (Kode DT)
- Mencantumkan **mata kuliah yang pernah diajarkan** di perguruan tinggi (Kode DT)

Perguruan Tinggi Swasta di Jakarta, **Universitas Esa Unggul** sedang membutuhkan beberapa tenaga kerja profesional dan akademisi untuk bergabung dan berkarir, sebagai :

STAF DEPARTEMEN IT (IT) > S1 Ilmu Komputer

STAF AKUNTANSI (Akt) > min. S1 Ilmu Akuntansi

DOSEN TETAP DAN STRUKTURAL

1. Fakultas Ilmu Komputer (DT KOM)
2. Fakultas Desain Komunikasi Visual (DT DKV)
3. Fakultas Ilmu Kesehatan (Ilmu Gizi, Rekam Medis, Kesehatan Masyarakat dan Keperawatan) (DT FIKES)
4. Fakultas Fisioterapi (DT FIS)
5. Fakultas Ilmu Komunikasi (DT FIKOM)
6. Fakultas Teknik (Planologi) (DT FT)
7. Fakultas Psikologi (DT PSI)

Surat Lamaran + CV + FC Ijazah & Transkrip Nilai, FC KTP dan pas foto 4 x 6. Kirim ke :

Departemen Kepegawaian
Universitas Esa Unggul
Jl. Arjuna Utara No. 9 Tol Tomang, Kebon Jeruk,
Jakarta Barat, 11510
Tulis kode lamaran pada sudut kiri atas amplop
atau email ke : **bsdm@esaunggul.ac.id**

Lamaran diterima paling lambat 2 minggu setelah iklan ini dimuat. Dan hanya yang memenuhi syarat yang akan kami panggil.

DIBUTUHKAN SEGERA

PT. BUMINATA AJI PERKASA, merupakan perusahaan kontraktor nasional yang saat ini sedang membangun PLTA, membutuhkan kandidat untuk bergabung sebagai :

ACCOUNTING

Kualifikasi :

- Laki-laki / Perempuan, Pendidikan Min. D3 / S1 Akuntansi dengan IPK >3.00
- Usia 30 s/d 35 th, berbahasa inggris aktif lisan / tulisan
- Menguasai program MYOB
- Berpengalaman 5 th dalam bidangnya

Kirim lamaran beserta CV, Foto, Ijasah, & Referensi Pengalaman Kerja, ke alamat :

HRD MANAGER
PO BOX 4157 JKTM 12700

Indonesia Stock Exchange (IDX) is a Self Regulatory Organization facilitating capital market development in Indonesia.
Our vision is to be a competitive Stock Exchange with world class credibility. We invite best people to fill the following positions:

CAREER OPPORTUNITY

1. **HEAD OF CAPITAL MARKET INFORMATION CENTER (KK - PIPM)**
Coordinating Capital Market Information Center in specific area to provide capital market information to stakeholders by conducting events and maintaining good relationship with all stakeholders. Willing to be located in one or more of these areas: **Bandung** (Kode: KK-PIPM-JB), **Medan** (Kode : KK-PIPM-SM), **Palembang** (Kode: KK-PIPM-SP), **Lampung** (Kode : KK- PIPM-LL), **Jayapura** (Kode: KK-PIPM-JP) Requirements: Bachelor/Master Degree in Management/Economics/Finance/Accounting/Banking/Communication, at least 2 years experience in capital market industry or financial institution, having experience in supervising a team, having capital market license will be an advantage.

2. **TRAINER OF CAPITAL MARKET INFORMATION CENTER (TR - PIPM)**
Provide capital market information to stakeholders in specified area by conducting public education events (as a trainer) and maintain good relationship with all stakeholders. Willing to be located in one or more of these areas: **Padang** (Kode: S-PIPM-SP), **Balikpapan** (Kode: S-PIPM-KT), **Palembang** (Kode: S-PIPM-SP), **Manado** (Kode: S-PIPM-SU), **Makassar** (Kode: S-PIPM-SS), **Jayapura** (Kode: S-PIPM-JP) Requirements: Bachelor/Master Degree in Management/Economics/Finance/Accounting/Banking/Communication, at least 2 years experience in capital market industry or financial institution, having capital market license will be an advantage.

3. **ADMINISTRATION OFFICER OF CAPITAL MARKET INFORMATION CENTER (ADM- PIPM)**
Responsible in administration duties, managing petty cash and budget, managing library, public visit service, and supporting capital market events in specified area. Willing to be located in one or more of these areas: **Aceh** (Kode : Adm-PIPM-SA), **Palembang** (Kode: Adm-PIPM-SP), **Lampung** (Kode: Adm-PIPM-SL), **Jayapura** (Kode: Adm-PIPM-JP), **Pontianak** (Kode: Adm-PIPM-KP). Requirements: Min. Diploma degree in Administration/Economics/Communication, good in administrative skills, detail oriented, assertive,communicative, experienced in administration field will be an advantage.

4. **CAPITAL MARKET INFORMATION CENTER OFFICER – JAKARTA BASED (STAFF - PIPM)**
Responsible in handling administration assistance of capital market events held in IDX Capital Market Information Center all over Indonesia. Requirements: Bachelor Degree in Management/Economics/Finance/Accounting/Banking/ Communication, good administrative skill as well as event organizing skill, initiative and proactive.

5. **TRAINER – JAKARTA BASED (PMR - EDU)**
Conduct capital market public education (e.g. capital market school and public visit), maintain good relationship with stakeholders especially with universities and administering IBEI corner. Requirements: Bachelor Degree in Public Relation/Economic/Communication, professional outlook, multitasking, initiative and proactive, experienced as trainer in finance/ economic area will be an advantage.

6. **SURVEILLANCE OFFICER (WAS)**
Monitor daily transaction, conduct investigation audit for abnormal transaction, and analyze/review transaction pattern to evaluate and improve surveillance system. Requirements: Bachelor Degree in Accounting or Finance, strong analytical thinking, experienced in securities company will be an advantage.

7. **ISSUERS LISTING ANALYST (CAT)**
Evaluate companies' go public requirements, monitor, evaluate, and analyze issuers' compliance of the issuers' corporate action and adequacy of disclosure information of the issuer with the capital market regulation and IDX listing rules. Provide application for the issuer to disseminate information electronically (IDX Reporting or IDXnet). Requirements: Bachelor Degree in Accounting, having information system skill, min. 1 year experience as auditor in Public Accountant Firm, strong analytical thinking.

8. **IT OPERATIONS OFFICER (OTI)**
Handling IT network and technical support and trading system to ensure all IT infrastructure run well. Requirements: Bachelor Degree in IT, having knowledge about OS Unix/ LINUX, database, storage area network, website, monitoring tools, and backup system.

9. **IT DEVELOPMENT OFFICER (PTI)**
Analyze and establish system architecture and framework specifically for network and server configuration. Requirements: Bachelor Degree in IT, having IT Network certification and ability to design and configure of network and server architecture, and min 1 year experience in the same field.

10. **HUMAN RESOURCES SPECIALIST (HRD)**
Plan, organize & evaluate learning & development, recruitment, and performance management process. Requirements: Having comprehensive understanding about HR management, min 2 years experience.

11. **GENERAL AFFAIR OFFICER (UMM)**
Conduct procurement, asset management, and handling office facilities. Requirements: Excellent negotiation and interpersonal skill, and experienced in asset management will be an advantage.

12. **FINANCE & TREASURY OFFICER (KEU)**
Responsible in daily accounting & financial operations, review accounting & financial systems & manage companies cash management & portfolio investment. Requirements: Bachelor Degree in Accounting & Finance, having knowledge about tax regulation & accounting software, & experienced in investment management.

13. **SECRETARY (SKR)**
Handle secretarial & administration process (filing management, meeting arrangement & travel management). Requirements: Min. Diploma Degree in secretary/administration, min 2 years experience in the same field.

14. **RECEPTIONIST (REC)**
Responsible in handling visitors, incoming and outgoing letters and telephones due to providing assistance and directing to the appropriate person, handling meeting room's reservation, and provides other administration assistance. Requirements: Min. Diploma degree in relevant major, reliable and proactive, min. 1 year experience as Receptionist will be an advantage.

General Requirements:
1. Graduate from reputable university
2. Good communication skill (in Indonesia & English), both verbal and writing
3. Computer literate (Microsoft Office)
4. Live with our core values Teamwork, Integrity, Professionalism and Service Excellence

If you feel that you are the person we're looking for, simply send your application letter, CV, academic certificate & transcript, and photo (4x6) to:

HR Division Indonesia Stock Exchange, IDX Building, Tower 1, 6th Floor
Jl. Jend. Sudirman Kav. 52-53 Jakarta 12190.
Or via email: divisiohr@idx.co.id
(email attachment not larger than 200 kb)

*) Please put the position code in the subject of your mail/email.

IDX Indonesia Stock Exchange

URGENTLY NEEDED

Our Client a multinational gold mining company, is currently looking for qualified candidates to fill the following roles:

1. MANAGER INFRASTRUCTURE SERVICES
Purpose:
To manage activities of the Infrastructure, Terminals, Operations and Support Services to ensure that adequate resources are in place and available to efficiently support the operations needs encompassing such areas as 1) Fixed Plant Maintenance of: roads, buildings, houses, offices and workshops; 2) Support Services and Operations of: camps, catering, medical services, activities and event organization, water and sewage treatment plants, and travel management; 3) Terminals of Port and People Movement in: bus travel, sea travel, air travel, marine underwater and port berthing and stevedoring activities.

Required Technical Skills, Training & Experience:
- Graduate qualifications in Civil, Construction, Supply Chain, Services sectors or an equivalent combination of training and experience
- Minimum fifteen (15) years experience in the management and coordination of large-scale infrastructure projects in a remote mining or similar locality
- Experience in the ongoing operations and management of a fully operational Infrastructure, Services and Terminal Management Department in relation to large-scale remote mining or similar operations
- Experience in the development, administration and management of a departmental budget
- Sound understanding of Indonesian, Australian and International Standard of operations and maintenance of mobile equipment fleets
- Well developed computer skills to be able to implement and maintain effective documentation, processes and procedures
- Strong analytical capabilities, sound business sense, advanced English language documentation skills with high attention to details

2. MANAGER MOBILE FLEET MANAGEMENT
Purpose:
To manage activities of the Mobile Equipment Operations, Maintenance, Dispatch & Planning Ensure that adequate mobile fleet resources are available and efficiently allocated across the operation to support production, administrative, support and maintenance activities across the site.

Required Technical Skills, Training & Experience:
- Minimum 10 years experience in supervisory positions in the mining industry
- Minimum B.S. degree in Mechanical Engineering
- Experience in development of operational and maintenance strategies
- Sound understanding of Indonesian, Australian and International Standard of operations and maintenance of mobile equipment fleets
- Well developed computer skills to be able to implement and maintain effective documentation, processes and procedures
- Strong analytical capabilities, sound business sense, advanced English language documentation skills with high attention to details

3. PRINCIPAL ADVISOR CAPITAL EFFECTIVENESS
Purpose:
Responsible for capital planning and AFE management utilizing the Company Stage-Gate processes and Risk Management tools. By working with and coaching the functional and technical managers the Principal Advisor CE will ensure that capital investment to sustain operations, reduce risk and realize opportunities is approved and spent as planned.

Required Technical Skills, Training & Experience:
- BE, BSc, MSc Degree in mining or processing technical discipline
- Minimum of 10 years technical experience working in mining or processing positions of which 5 years in supervisory or project management
- Well developed English language technical writing skills
- High level of initiative and ability to balance several projects concurrently
- Computer literate especially on Word, Excel is a must and Microsoft Project and Visio is preferred

4. SENIOR ADVISOR INFORMATION AND TECHNOLOGY
Purpose:
Will manage day-to-day operations of IT department and to support Company operations throughout Indonesia with enhancements, maintenance, training and monitoring, develop and implement new applications and hardware systems as required.

Required Technical Skills, Training & Experience:
- Tertiary qualification in computer science
- Certified of Competency for Middle Operational Supervisor of OHS and Mine Environment from DEMR
- Minimum of 10 (ten) years experience with computer applications development and/or computer or communication operations
- Personal qualities sought include strong conceptual and analytical thinking ability, excellent human resource skills and cultural sensitivity

5. MANAGER SHLP SUPPORT
Purpose:
To develop and maintain Health, Safety and Loss Control Management programs designed to prevent accidents that may do harm to Company's People, Property and Processes. Ensure that Health, Safety and Loss Control Management program are well developed, managed and implemented. In addition, the Manager HSLP Support is responsible to ensure that work cultures and practices are implemented in effective and efficient manner.

Required Technical Skills, Training & Experience:
- Formal qualification in mining, milling or heavy industry, engineering, project management, human resource management, training or training development with program implementation skills or an equivalent discipline is essential.
- Certified of Competency for First Operational Supervisor of OHS and Mine Environment from DEMR
- Minimum 8 years of experience in the Safety Loss/Control industry
- Possess relevant certificates and professional qualifications such as Certified Safety Professional (CSP), Certified Industrial Hygiene Professional (CIH), Certified Hazard Control Manager (CHCM), and Accredited Safety Auditor (ASA)
- Understand Loss Control Management philosophies and have strong knowledge of Indonesian regulations and governmental standards/working practices

Please e-mail your comprehensive resume, recent photograph, current and expected remuneration not later than 2 weeks after the date of advertisement to Email :

info@jda-indonesia.co.id

BT TORU JAKARTA SUMBAWA BALIKPAPAN SORONGKO TEMBAGAPURA PORTMORESBY BRISBANE

NORTON ROSE

Australia Indonesia Partnership for Economic Governance (AIPEG) Opportunity for Research Officer (Communication) - Jakarta

The Australia Indonesia Partnership for Economic Governance (AIPEG) is an AusAID-funded project assisting Indonesia to undertake economic and financial policy reforms. Norton Rose Australia, the Managing Contractor, seeks applications from qualified Indonesian Research Officers (Communication) for an assignment located in the Ministry of Trade, Jakarta, Indonesia. The assignment is for 11 months, with a possible extension for another 12 months.
The successful candidate will be able to clearly demonstrate:

- At least 1 years experience in a Communication or Public Relations role;
- Strong research skills, particularly internet based research;
- Excellent inter-personal skills and strong written and oral communication skills with written and oral fluency in Bahasa Indonesian and English;
- An ability to interact with policy makers and other stakeholders in a culturally-sensitive environment; and
- Good computer, data management and communication material design skills (including use of specialist graphic design software).

An understanding of Indonesian trade policy and its gender implications would also be desirable.

A copy of the terms of reference may be obtained from **www.aipeg.or.id**. If selected for the position you will be expected to mobilize rapidly following negotiation of a contract.

Applications close **4 December 2011**. Selection will be made in accordance with Australian Government Procurement Guidelines. Norton Rose Australia is an equal opportunity employer.

TANTANGAN BERKARIR

Kami Perusahaan Pembiayaan Nasional yang terus berkembang membuka kesempatan bagi tenaga muda yang tertantang untuk mengisi lowongan kerja di cabang-cabang yg akan kami buka di:

- **Daan Mogot - Jakarta**
- **Tanjung Barat - Jakarta**
- **Tanjung Pandan - Kep.Belitung**
- **Kudus - Jawa Tengah**
- **Singaraja - Bali**
- **Muara Bungo - Jambi**
- **Baturaja - Sumatera Selatan**
- **Tuban - Jawa Timur**
- **Tanjung Pinang - Kep. Riau**
- **Pontianak / Balikpapan - Kalimantan**
- **Banjarmasin - Kalsel**

Untuk Posisi :

OFFICE:
1. Customer Service (CS)
2. Teller (TL)
3. Admin Collection (ADCOL)
4. Admin Staff/Data Processing (ADM)
5. Desk Colt (DC)

FIELD:
6. Credit Marketing Officer (CMO)
7. Collector (CL)
8. Remedial Staff / Reposessor (REMD)

HELPER:
9. Messenger (MSG)
10. Office Boy (OB)

Kualifikasi :

OFFICE:
1. Pendidikan Min D3
2. Usia Max 26 tahun
3. IPK Min 2,75 (skala 4)
4. Memiliki sertifikat MS Office/ Komputer

FIELD:
1. Pendidikan min D3
2. Atau SLTA berpengalaman di bidang sejenis (min 2 tahun)
3. Usia max 30 tahun
4. IPK min 2,75 (skala 4)
5. Mempunyai kendaraan roda dua
6. Mempunyai SIM C, SIM A diutamakan

HELPER:
1. Pendidikan SLTA
2. Nilai rata-rata min 7
3. Tempat tinggal jelas
4. Mempunyai SIM C

Surat Lamaran Kerja, CV, Pas Foto berwarna, Copy: Ijazah terakhir, Transkrip Nilai, KTP Aktif, STNK, SIM C / A, Surat Keterangan Kerja, Sertifikat lainnya, Kartu Keluarga, Rek Listrik/Slip PBB. Kirim ke:

HRD Department
PT. TRIHAMAS FINANCE
Jl. Prof Joko Sutono No. 7 Kebayoran Baru – Jakarta Selatan 12170

Lembaga Pengembangan Perbankan Indonesia
Mitra Anda Membangun Masa Depan

Bank Daerah terkemuka yang akan menjadi bank devisa membuka kesempatan kerja untuk posisi sebagai:

Trade Operations Manager

I. **Kualifikasi Umum:**
- Pria/Wanita
- Pendidikan minimal S1, pernah mengikuti pelatihan Sertifikasi Risiko
- Menguasai *Banking Operation, Research & Development, Marketing Management*, Analisis Keuangan/Investasi/Pasar, Kepatuhan/Manajemen Risiko dan *Business Process*
- Memiliki kemampuan negosiasi, *leadership*, dan komunikasi yang baik
- Menguasai bhs. Inggris baik lisan maupun tulisan
- Profesional & berintegritas tinggi, menguasai permasalahan dengan baik dalam mengambil keputusan, dan dapat mengkader bawahannya.

II. **Kualifikasi Khusus**
- Pengalaman kerja dibidang operasional transaksi devisa (LC, SBLC, *bank guarantee, remittance*, dll.) minimal 5 tahun
- Pengalaman kerja di bidang pemasaran dan kredit produk devisa (pembiayaan ekspor-impor, transaksi perdagangan dalam negeri, *remittance*) minimal 5 tahun
- Mempunyai pengetahuan tentang regulasi nasional dan internasional (termasuk *international rules* & *international best practice*) transaksi *trade finance*
- Mempunyai jaringan luas dengan bank-bank koresponden berkaitan dengan transaksi-transaksi international
- Mempunyai jaringan *potential customers* yang luas & mampu mengembangkan bisnis *trade finance* & mencapai target bisnis yang diharapkan
- Diutamakan pernah menjabat sebagai pimpinan unit transaksi luar negeri dan unit kredit komersial

Pelamar dapat menyampaikan lamaran yang dilampiri: Foto Copy Ijazah dan transkrip nilai, Daftar Riwayat hidup, Pas foto terakhir 4x6, fotocopi KTP dan dikirimkan ke alamat:

Lembaga Pengembangan Perbankan Indonesia
Divisi Konsultasi & *Assessment Center*
Jalan Kemang Raya No. 35
Jakarta Selatan 12730

Lamaran diterima paling lambat tanggal 24 November 2011 (cap pos)

APAKAH ANDA INGIN MENDAPATKAN PENGHASILAN YANG BESAR DI BIDANG PROPERTY.....??

Salah satu Developer terbesar di Indonesia membuka kesempatan untuk bergabung dengan Team Marketing kami sebagai :

MARKETING FREELANCE

Bila Anda :
* Pria dan Wanita usia max 40 thn.
* Menyenangi atau ingin berhasil di bidang penjualan.
* Memiliki & mau memanfaatkan waktu luang.
* Ingin mendapatkan penghasilan yang tidak terbatas tanpa terikat oleh waktu.
* Bersedia mengikuti Pelatihan selama 3 (tiga) hari.
* Tidak terikat dengan Property Agent lain.

Kami mengundang Anda untuk mengikuti *"BUSINESS PRESENTATION"*

Hari : Senin
Tanggal : 21 November 2011
Waktu : 10.00 - 12.00 bbwi
Tempat : Hotel HORISON Bekasi, Lt.8 (Salak Room) (Samping Metropolitan Mall - Bekasi)

Untuk reservasi hubungi
USDI 0857 820 81 418
Dapatkan : Pelatihan, Insentif & Komisi yang BESAR...!!!

A well established IT Company in Auto Identification System (such as Barcode, RFID and Biometric system), wireless LAN / WAN solution and Mobility Application Solution seeks immediately for its Jakarta Office :

SOFTWARE PROGRAMMER
- Experience in Application Software Development in an IT vendor, preferably using : Java Programming (J2ME, J2SE) and PHP programming or visual .NET Application C# and ASP.NET
- Experience with Mobile device Application (in Windows mobile, Android and Blackberry).
- Good familiarity with MySQL, SQL Server and Report Generator

SALES EXECUTIVE
- Experience in Sales function (preferably in IT product and services)
- Good knowledge in Barcode system, RFID, IT mobile devices and wireless network system will be an advantage

GENERAL REQUIREMENT:
- S1 degree in IT / Computer related field
- Age max 30 years
- Fluency in English is required, both oral and written
- Strong analytical, problem solving and communication skill
- Good interpersonal communication, Adaptive, proactive and self motivated.
- Have a Car Driving License (SIM A)

Please submit a comprehensive CV within 2 week to :

HR Director - PT. Autojaya IdeTech
Komp. Perkantoran Gunung Sahari Permai C # 04-05
Jl. Gunung Sahari Raya No. 60-63 – Jakarta 10610
Or via email to : adminjkt@cbn.net.id

NAVIGAT Energy

URGENTLY REQUIRE

PT. Navigat Energy is a European Management Company; aspiring to inspire the Indonesian Industry for utilizing the natural resources of the country as an alternative for oil. We are the market leaders in Gas Engines in Indonesia and provide a wide range power generation services and equipment in Indonesia. We optimize mobility opportunities and strive to progress and thrive on challenges. Our purpose is to create a brighter future for generations to come as we have the power to achieve it. We would like qualified candidates to join us as:

A. KEY ACCOUNT MANAGER (KAM) located in Jakarta & Surabaya:

The candidate's responsibility and main task :
- Explore, promote and create more services business within market, achieve sales target, margin and account receivables /AR;
- Market understanding: competitions, market trends, product substitution.
- Capture opportunities by maintaining / developing close relation will customers and market players in the segment also understanding customer business.

The candidate should have:
- Willing to be place in Jakarta or Surabaya;
- Minimum S1 in Mechanical, Electrical or other technical related field or marketing disciplines;
- Minimum 3 years experience in the same position and related field at power generator or Sales & Marketing in Gas industry;
- Have good connection with Power Plant Owners / Management;
- Have excellent selling skill and result oriented;
- Have high integrity and dependant with strong sense of urgency;
- Good written and verbal communication skills in English;
- Excellent team player with interpersonal skills.

B. BUSINESS DEVELOPMENT STAFF (BDS):

The candidate should have:
- Female
- S1 degree in Finance or other related field with above average grades;
- Min 2 years professional experience as Business Development;
- Familiar with budgeting, forecasting and contract matter.
- Must have good analytical thinking as well as conceptual thinking;
- Must have excellent written and oral communication skills and proactive attitude;
- Good skills in report writing and presentations;
- Must have a can-do attitude and be interested in working individually and also in a team with the highest level of integrity;
- Excellent communication skills in English (oral and written)

If you fulfil the above requirements please send your application with complete CV, expected salary, phone number and recent photograph within, not later than 14 days after the date of this advertisement to:

BOX 2500 JKPBRI, JAKARTA 10210 B
Or by e-mail to: recruitment@navigat.com

---

summarecon
Wonderful Life - Wonderful World

Do you like **challenges?**
Do you eager to learn something **new?**

Summarecon, sebuah perusahaan property terkemuka di Indonesia yang bergerak di bidang real estate, shopping center, hotel/apartment dan sport club dan telah berdiri selama lebih dari 3 dekade, menawarkan kesempatan menarik bagi Anda tenaga profesional untuk bergabung bersama kami dengan posisi sebagai berikut :

- **Advertising & Promotion Manager**
- **Project Manager**
- **Design Manager**
- **Legal Manager**
- **Tax Manager**
- **Banquet Operation Manager**
- **Sales Manager**
- **QS Manager**
- **Fit Out Manager**
- **Chief Engineer**

Persyaratan umum :
1. Mempunyai komunikasi yang baik
2. Mempunyai integritas yang baik
3. Mampu bekerja dalam tim
4. Bersedia ditempatkan di seluruh unit Summarecon Group

Paket remunerasi yang kompetitif tersedia sesuai dengan kualifikasi Anda, hanya kandidat yang memenuhi persyaratan yang akan kami hubungi untuk diproses lebih lanjut.

PERSYARATAN LEBIH LANJUT, REGISTRASI LAMARAN SECARA ONLINE & INFO KARIR LAINNYA SILAHKAN KUNJUNGI :
www.summarecon.com/career

Bank Andara

Bank Andara is a commercial bank, registered in Bali with national outreach.

Bank Andara is powered by a team of talented, qualified, and dedicated banking professionals who appreciate the challenging opportunities and supportive environment we offer, and the chance to make a positive impact on people's lives.

We are currently opening position for a Certified Public Accountant to join us, for the following position :

CHIEF FINANCIAL OFFICER

- At least 15 years experience in financial industry
- Having good knowledge in Finance, Accounting, Audit, Taxation, Planning, Budgeting, and Accounting Principles
- Experienced in structuring debt transactions with foreign investors
- Responsibilities:
  - manage bank's liquidity and financial performance
  - ensure transactions are recorded according to applicable accounting principles
  - prepare and monitor budget and expenses
  - manage corporate tax matters, and regulatory reporting
- Familiar with Management Reporting, Risk Management, Internal Control
- Have a strong asset & liability management skill
- Excellent ability to write and communicate in English
- Position : Jakarta office

The completed application form to be submitted in English by email to **hr@bankandara.co.id**, latest 14 days after this advertisement.

BUTUH SEGERA

Pabrikan furniture daerah Kosambi Tangerang sedang ekspansi membutuhkan tenaga untuk posisi:

1. **Seksi produksi (kode KSP)**
2. **Bagian potong bahan (kode PB)**
3. **Tenaga penjualan (kode SLS)**
4. **Quality Control (kode QC)**

Kualifikasi :
- Pengalaman minimum 2 tahun
- Dapat hitung bahan (untuk seksi produksi)
- Sanggup kerja keras dibawah tekanan
- Mempunyai kendaraan sendiri
- Bersedia tugas dan ditempatkan diluar kota
- Mempunyai hubungan baik dengan banyak relasi, agen, distributor dan kontraktor (khusus tenaga sales)
- Mengerti prosedur dan memeriksa kualitas barang jadi (khusus quality control)

Kirim surat lamaran, riwayat hidup, surat referensi kerja dan foto ke PO box 6108 JKB GG Jakarta 11061 dengan kode yang diminati.

Lamaran ditunggu 21 hari dari tanggal iklan ini dimuat.

Apotek GENERIK

Jaringan retail farmasi membutuhkan profesional muda untuk mengisi posisi, sebagai:

- **REGIONAL OPERATION MANAGER (ROM)**
Pria, maks. 35 thn, min. S1 segala jurusan, memiliki pengalaman min. 3 thn di bidang yang sama
- **GENERAL AFFAIR SUPERVISOR (GAS)**
Pria, maks. 28 thn, min. S1 Jurusan Mesin dan Elektro, memiliki pengalaman min. 2 thn di bidang yang sama
- **RECRUITMENT & SELECTION OFFICER (RS)**
Wanita, maks. 26 thn, single, min. S1 Jurusan Psikologi
- **PROGRAMMER (PRG) / DATA ANALIS (DA)**
Usia maks. 26 thn, single, min. S1 Teknik Informatika/Sistem Informasi, menguasai SQL Server, Microsoft Visual Basic
- **INTERNAL CONTROL OFFICER (ICO)**
Wanita, maks. 26 thn, single, min. S1 segala jurusan
- **OPERATIONAL SUPERVISOR (OS)**
Wanita, maks. 26 thn, single, min. S1 segala jurusan

Kirimkan surat lamaran lengkap Anda & cantumkan kode posisi melalui email ke :
rs3century@yahoo.co.id (Subjek: KMP-Kode Posisi)
Info hub.**021-7279 7771** (office hours)

UNITED NATIONS DEVELOPMENT PROGRAMME

The United Nations Development Programme is the UN's global development network, an organization advocating for change and connecting countries to knowledge, experience and resources to help people build a better life

UNDP Indonesia is looking for **national qualified candidates** to fill in the following posts based in **Jakarta:**

- **OPERATION COORDINATOR**
- **MONITORING AND REPORTING ASSOCIATE**

Competitive benefits such as pension, medical & life insurance, paternity and maternity leave plus 24 days annual leave per year will be offered according to the UN rules. For further detailed information on application and complete **Terms of Reference,** please visit our website :

(http://www.undp.or.id/jobs) Closing date: 2 December 2011

DIBUTUHKAN SEGERA

Pershn swasta nasional yg sdg berkembang membutuhkan :

1.	Manajer Operasional	(MO)
2.	Supervisor Keuangan	(Spv Keu)
3.	Supervisor Akunting	(Spv Akt)
4.	Staf Keuangan/Akunting	(Staf Keu/Akt)
5.	Foreman Produksi	(Frm)
6.	Teknisi	(Tek)

Syarat :
- Min. S1 Teknik/Mgt (1), S1 Akt (2,3), D3 Akt (4), D3 Teknik(5-6)
- Maks 30th(1-3), maks 28th(4-6), peng min 3th di pos yg sama (1-6)
- Leadership skill (1,2,3,5), Menguasai listrik & dasar teknik (6)
- Diutamakan domisili di Jakarta (1-4), Bogor (5,6) & Sukabumi (5)

Kirimkan Lamaran & CV lengkap ke :
PO BOX 7201 JKS PM, JAKARTA 12520
Atau via email ke : hum_resc@yahoo.com

URGENTLY REQUIRED

Hotel Doubletree by Hilton's project

MECHANICAL & ELECTRICAL SITE ENGINEERS

Please send your application and complete resume in English to :

doubletree_cikini@yahoo.co.id
Only short listed candidates will be notified

URGENTLY REQUIRED

We are an adjusting company independently serving for insurances in marine and non marine claims. We have a vacancy for Trainee Adjusters to support our existing team.

Loss Adjuster : fresh grad S1, civil engineer, IPK 2.75 (min)
Marine Adjuster : fresh grad S1, marine engineer/naval architect, IPK 2.75 (min)

General requirement :
Candidates should be fluent in English, willing to travel throughout Indonesia and work outside office hours.

Please send application letter and CV before 2nd December 2011 to the following address :

HRD - PT. DHARMA NILAITAMA
Fax : 021-7432158 or by email to : fili@dnt.co.id

KOMPAS GRAMEDIA

URGENTLY REQUIRED

UMN
UNIVERSITAS MULTIMEDIA NUSANTARA

Universitas Multimedia Nusantara (UMN), a fast growing university and member of Kompas Gramedia, has a vision to become a leading university in Information and Communication Technology based field. It delivers highly competence graduate with technoprenuership and good character.
In modern campus in Gading Serpong, Tangerang,
UMN offers career opportunity for highly qualified candidates as:

1. **Lecturer (Full Time and Part Time) :**
   a. **Faculty of Information and Communication Technology**
      Computer Science, Information System, and Computer Engineering
   b. **Faculty of Art and Design**
      Graphic Design, Animation, and Digital Cinematography
   c. **Faculty of Economics**
      Accounting and Management
   d. **Faculty of Communication**
      Journalism and Public Relations

   General Requirements:
   - Master or Doctor degree from reputable university
   - Experience in teaching at university
   - Fluent in English
2. **Accounting Officer**
   Bachelor Degree in Accounting
3. **Student Affairs Officer**
   - Bachelor degree in any major
   - Has experience to manage student organizations
4. **Librarian**
   Bachelor degree in Library Science
5. **IT Technical Support Officer**
6. **Web Developer/Programmer (Apache, PHP, MySQL, Java)**
7. **Public Relations**
8. **Customer Service Officer**

General Requirements (for 2-8):
- Bachelor degree in relevant educational background; max. age 28 years old

Please send your application, CV, academic transcript, academic certificate, and recent photograph to HR Department UMN: hrd@unimedia.ac.id by December 4, 2011; Subject: Position that you apply

---

Mitra10
BUILDING MATERIALS & HOME IMPROVEMENT

Mitra10 is a rapidly growing & biggest building materials and home improvements retailer in Indonesia (www.mitra10.com). Since its inception in 1997, Mitra10 has 18 branches in all over Indonesia. To support of our operation, we are looking for young, dynamic and experienced professionals to fulfill following positions :

MANAGEMENT TRAINEE
- Bachelor degree in any major with min. GPA > 3.0
- Fresh graduate are welcome.
- Fluent in English, both oral & written.
- Familiar with Ms. Office applications.
- Have a strong leadership & communication skill.
- Willing to be located all over Indonesia.

OPERATIONAL
(Store Manager/Deputy Store Manager)
- Diploma in any major with min. GPA > 2.75
- Preferably have min. of 2 years of experience in retail company
- Familiar with Ms. Office applications.
- Have a strong leadership & communication skill.
- Willing to located all over Indonesia.

MERCHANDISE
(Manager/Supervisor/Staff)
- Bachelor degree in any major.
- Preferably have min. of 2 years of experience in the same position in retail company.
- For Staff level, fresh graduate are welcome.
- Fluent in English, both oral & written.
- Proficient in Mandarin as an advantage.
- Familiar with Ms. Office applications.
- Working location at Gading Serpong – Tangerang

IMPORT
(Manager/Supervisor)
- Bachelor degree in any major.
- Have min. of 2 years of experience in Forwarding Company is an advantage.
- Familiar to handle correspondency.
- Fluent in English, both oral and written, is a must.
- Proficient in Mandarin is an advantage.
- Working location at Gading Serpong – Tangerang

PROJECT SALES
(Manager/Staff)
- Bachelor degree in any major.
- Have min. of 2 years of experience as Project Sales Manager.
- Proficient in Mandarin is an advantage.
- Familiar with Ms. Office applications.
- Working location at Surabaya, Denpasar, Jakarta

VISUAL MERCHANDISE
(Display/Project)
- Bachelor degree in Architecture with min. GPA > 2.75
- Have min. of 2 years of experience as drafter or architect
- Familiar in AutoCad & Sketch Up.
- Familiar with Ms. Office applications.
- Willing to travel.
- Working location at Gading Serpong – Tangerang

MARKETING
(Event Organizer / Staff)
- Bachelor degree in any major with min. GPA > 2.75
- Have min. of 2 years of experience in the same position.
- Fluent in English, both oral & written.
- Familiar with Ms. Office applications.
- Working location at Gading Serpong – Tangerang

FINANCE ACCOUNTING - INTERNAL AUDIT
(Supervisor/Staff)
- Bachelor degree in Accounting with min. GPA > 2.75
- Preferably have min. 2 years of experience in retail company is an advantage.
- Familiar with financial report.
- Have good analytical thinking.
- Familiar to operate Ms. Office applications.
- Willing to travel.
- Working location at Gading Serpong – Tangerang

If you meet the requirement, send your curriculum vitae to recruitment@mitra10.co.id before 3rd December 2011. Only qualified candidates are welcome to apply.

MOTION & CONTROL NSK

PT. NSK INDONESIA

We are global group Japanese Company seeking for high talent candidate to be positioned as :

Sales Executive

Required qualifications:
- Bachelor degree, graduated from reputable university with minimum GPA at minimum 2.8 of scale 4.
- Male, Age maximum 30 years old.
- Strong relationship and networking.
- Independent, self motivated on achievement, good analytical skill, eager to learn and expand its knowledge.
- Minimum 3 years working experience as sales executive.
- Able to work under pressure, and available on frequent business traveling.
- English is a must for both speaking and writing.
- Posses Driving License, A category.

Please send your application, updated CV, recent photograph, copy of Bachelor certification, and expected salary to following address within 2 weeks from this publish date to :

PT. NSK Indonesia
Summitmas Building Tower II, 6th floor
Jl. Jend. Sudirman Kav 61-62 Jakarta 12190
Or Email to : **hrd_ptnsk@nsk.com** (with max 250 kb)
Your data will be strictly treated, and only selected candidate who will be invited for interview.

The Paradise Group is a dynamic Group of Companies based on Hotel and Property Development. We are looking for a high competent people who are creative, innovative, and able to work in a team to join our company as:

1.PROJECT MANAGER
Requirements:
- Male
- 35 - 40 years old
- Bachelor degree majoring in Engineering / Architect
- Min 10 years experience in the similar field ***(Highrise Building Construction preferably in Hotel Project)***
- Capable in Ms. Project / Primavera program
- Fluent in English
- **Based in Bali**

Key duties & Responsibilities
- Control and Monitor in design & construction process
- To monitor project schedule, cost, & quality
- Responsible and coordinate with contractors (subcontractors) and suppliers in the process of design,installation and execution of work on the project
- Responsible for the progress of work in the field carried out by the contractor or sub-contactors
- Handling permit license with local government/authorities

2.SITE MANAGER
Requirements :
- Male
- 30-35 years old
- Bachelor degree majoring in Civil
- Min. 5 years experience in the similar field ***(Highrise Building Construction preferably in Hotel Project)***
- Capable in Autocad and Ms. Project
- **Based in Bali**

Key Duties and Responsibilities :
- Supervise and ensure drawings and specification given are implemented on schedule
- Prepare schedule for all work activities
- Control all material purchased based on Purchase Order given
- Assisting Project Manager in dealing with local government/authorities and ensuring property's utilities are installed properly follow to design

3.ACCOUNTING ASSISTANT
Requirements:
- Male/Female
- 24-28 years old
- Bachelor degree majoring in Accounting
- Min 2 years experience in the similar field
- Familiar with Microsoft Office (Word & Excel)
- Have a good command of English
- **Based in Batam**

Key duties & Responsibilities :
- Able to prepare financial statements
- Have a knowledge taxation

Only shortlisted candidate will be notified.
Send your resume in a detailed Word format with latest photo to :
The Paradise Group
Jl. Tebet timur Raya No. 10C
Jakarta 12820
e-mail: hrd@theparadise-group.com

INDOMOBIL GROUP

JOB VACANCY

INDOMOBIL NISSAN, *salah satu perusahaan otomotif terbesar yg menjalankan bisnisnya sebagai dealer mobil Nissan di Indonesia, mengundang Anda putra-putri terbaik untuk maju & mengembangkan karir bersama kami sebagai :*

WORKSHOP HEAD – WSH
S1 Teknik Otomotif/Mesin/Elektro, Pengalaman sebagai Kepala Bengkel min. 2 th atau sebagai Service Advisor/Foreman min. 4 th, Pria, Usia maks. 33 th

FOREMAN – FR
SMK Teknik Otomotif/Mesin, Pengalaman sebagai Foreman min. 2 th atau sebagai Technician min. 4 th, Pria, Usia maks. 27 th

SERVICE ADVISOR – SA
D3/S1 Teknik Otomotif/Mesin, Pria, Usia maks. 25 th

WORSKHOP ADMIN – WSA
D3 Akuntansi/Keuangan/ Manajemen/Administrasi, Pria/Wanita, Usia maks. 25 th

BERSEDIA DITEMPATKAN DI CABANG-CABANG INDOMOBIL NISSAN DI SELURUH INDONESIA

Kirimkan lamaran lengkap anda, dengan mencantumkan
Kode Jabatan yang diminati di Pojok Kanan Atas Amplop atau Subject E-mail,
paling lambat 14 Hari dari tanggal penayangan iklan ke :

HRD - INDOMOBIL NISSAN
JL. Let. Jend. MT. Haryono, Kav. 8, WIM 1 - Lt. 8, Jakarta Timur - 13330
atau kirim via E-mail ke :
recruitment.nissan@nissan.indomobil.co.id
(max. 300 kb)

NISSAN Shift_the way you move

HONDA WAHANAARTHA GROUP

Sebuah Group Perusahaan Sepeda Motor yang terintegritas dengan menawarkan pelayanan satu atap kepada pelanggan dengan kualitas produk dan jasa terbaik, membutuhkan para profesional untuk bergabung bersama kami pada posisi:

1. Branch Head Development Program (BHDP)
- Pria/Wanita, usia maks. 30 thn
- Pend. min. D3 segala jurusan
- Mempunyai kemampuan supervisi, fokus pada target
- Mempunyai kepemimpinan yang tangguh (strong leadership) dan aktif dalam berorganisasi
- Bersedia untuk ditempatkan di cabang Wahana di seluruh Indonesia

2. Administration Head of Branch Development Program (ADH DP)
- Pria/Wanita usia 23-28 tahun
- Pend. S1 Akuntansi/Keuangan
- Mengerti Perpajakan dan Hukum Indonesia (lebih disukai)
- Menguasai proses laporan keuangan sesuai PSAK (Prinsip Standar Akuntansi Keuangan)
- Mempunyai kepemimpinan yang tangguh (strong leadership)
- Bersedia untuk ditempatkan di cabang Wahana di seluruh Indonesia

3. Information Technology Support Officer (IT Support)
- Pria/Wanita, usia maks. 28 thn
- Pend. D3 Teknik Informatika / Teknik Komputer
- Mengerti jaringan computer, cabling, ip address dan subnetting
- Mengerti Windows 2003 server Domain Control dan Active Directory
- Mampu menginstall Windows Server dan Linux Server
- Familiar menggunakan Linux
- Bisa mengkonfigurasi CISCO router atau Cisco Switch
- Bisa troubleshooting PC dan jaringan Komputer
- Fresh graduate are Welcome

4. Web Development Officer (WDO)
- Pria/Wanita maks. 35 thn
- Pend. S1 Teknik Informatika
- Menguasai PHP (Cake PHP), VB.Net, Asp.Net
- Memiliki pengalaman kerja 2 thn

5. Finance & Accounting Officer (FAO)
- Pria/Wanita, usia 25-30 thn
- Pend. D3/S1 Akuntansi atau Keuangan
- Memiliki pengalaman sebagai kontrol keuangan atau bidang Akuntansi dan Keuangan min. 3 thn
- Mengerti Perpajakan atau Hukum Pajak Indonesia lebih disukai

6. Internal Audit Staff (IAS)
- Pria/Wanita, usia maks. 28 thn
- Pend. D3 Akuntansi/S1 Akuntansi/Manajemen
- Fresh Graduate / Pengalaman 1-2 tahun
- Mengerti Akuntansi, Audit dan Perpajakan

7. Supervisor Area (SA)
- Pria/Wanita, usia maks. 30 thn
- Pend. S1 Manajemen (memiliki pengalaman di bidang Marketing min. 2 thn) / S2 segala jurusan (fresh graduate)
- Luwes dalam membina relasi sosial & menyukai tantangan

8. Network Standard Service Assurance Officer (NSSA)
- Pend. S1 segala jurusan (lebih disukai S1 Statistik)
- Wanita/Pria, Usia min 23 thn
- Mampu mengolah data dan memiliki analisa yang baik
- Mempunyai kemampuan mengajar yang baik
- Mampu membuat desain survey dan pengukurannya
- Mampu mengoperasikan MS Office

9. Service Engineer (SE)
- Pria/Wanita, usia maks. 25 thn
- Pend. S1 Teknik Mesin
- Memiliki sepeda motor & SIM C
- Menguasai & menyukai bidang otomotif
- Menguasai aplikasi MS Office dengan baik

10. Finance Staff (FIN)
- Pria/Wanita, usia maks. 30 thn
- Pend. min D3 Akuntansi/Keuangan
- Menguasai laporan keuangan dan cash flow
- Memahami aspek-aspek pendanaan
- Pengalaman min 1 thn sebagai Cashier di perusahaan perdagangan

11. Marketing Research (MR)
- Pria/Wanita
- S1 Statistik dengan IPK > 2,75
- Pengalaman kerja di bidang marketing research minimal 1 thn
- Menguasai SPSS, Ms Office dengan baik
- Mempunyai kemampuan presentasi yang baik
- Mampu bekerja dengan deadline

12. Procurement Senior Staff (PSS)
- Wanita, Single Usia Maks. 30 thn
- Pend. D3 segala jurusan
- Memiliki pengalaman kerja di bidang yang sama min 3 thn
- Menguasai Komputer Ms Office
- Komunikatif, Gesit, serta luwes membina relasi sosial
- Mandiri serta memiliki keahlian bernegosiasi
- Mampu bekerja dalam situasi under pressure

13. Promotion Staff (PS)
- Pria, single usia maks. 30 thn
- Pend. S1 Public Relation / Marketing
- Pengalaman min. 2 tahun di Agency

14. Marketing Officer (MO)
- Pria, usia maks. 30 thn
- Pend. SMU / D3 lebih disukai
- Orientasi pada target
- Menyukai dunia otomotif, luwes dalam membina relasi sosial

15. Sales Counter (SC)
- Pria/Wanita, usia maks. 26 thn
- Pend. Min. SMU/SMK
- Menyukai dunia Otomotif, luwes dalam membina relasi
- Orientasi pada target
- Pengalaman min. 1 thn di bidang yang sama

Kirim lamaran lengkap Anda:
Recruitment Wahanaartha Group Jl. Gunung Sahari Raya No. 32
Gedung Wahanaartha Lt.4 Jakarta Pusat 10720
email: hr@wahanaartha.com web: www.wahanaartha.com

MANAGER CHALLENGE

Sejalan dengan upaya untuk membangun kepercayaan yang tinggi di Industri keuangan regional, PT.PEF memberikan kesempatan kepada individu yang sangat termotivasi, antusias, memiliki standard hidup yang tinggi dan keinginan yang kuat untuk bergabung dengan tim kami melalui ***Capital Market Manager Program (CMMP)***. Bagi individu yang memenuhi kualifikasi akan ditempatkan sebagai :

1. **SENIOR MARKETING MANAGER (SMM)**
2. **MARKETING MANAGER (MM)**
3. **ASSISTANT MANAGER (ASM)**
4. **PUBLIC RELATION OFFICER (PRO)**

Kualifikasi :
1. Pendidikan minimum D3
2. Memiliki kemauan yang kuat untuk belajar menjadi manager
3. Usia 22 – 40 tahun, khusus PRO 21 – 25tahun
4. Mampu bekerja di dalam tim
5. Berpengalaman lebih diutamakan

Paket Renumerasi :
Gaji Pokok, Overriding, Bonus dan mobil operasional serta pendidikan gratis untuk memperoleh Sertifikat Profesi dari Kementerian Perdagangan RI.

Datang langsung untuk mengikuti program kami (bawa CV anda) ke :
INTILAND TOWER Lt. 15, Jl. Jend.Sudirman Kav.32
Jakarta 10220
Tgl. 21 - 25 Nov'11 Pkl. 10.00-15.00 WIB

CAREER OPPORTUNITIES CARGOTEC

Macgregor is a part of Cargotec group, we operate in 120 countries and more than 10.000 Macgregor crane have been delivered over the past 50 years.

To support our after sales service in Indonesia and Asia Pacific Region, we are looking for talented and qualified engineer as below:

SERVICE ENGINEER
Requirements:
- Degree / Diploma in Mechanical / Electrical Engineering
- Minimum 4 years experience in **Hydraulic Crane** or **Heavy Equipment** or other **Hydraulic equipment**.
- Good Knowledge in hydraulic circuit & Hydraulic component
- Good communication, analytical and problem solving
- Able to work independently.
- Willing to travel on whole Indonesia area and overseas.

SALES ENGINEER
Requirements
- Degree/Diploma in Mechanical /Electrical Engineering
- Minimum 3 years experience in handling equipment or Shipyard/Marine/Offshore industry
- Proactive, result-oriented and possess good initiative responsible and familiar with the Sales flow process.

Interest applicants are invited to submit full detailed resume with photograph to:
PT. Macgregor Plimsoll Indonesia.
Plaza Summarecon 6th Floor
Jln. Perintis Kemerdekaan No.42, Jakarta
Or Email to: sudarwati.soedjito@cargotec.com

HIAB · KALMAR · MACGREGOR

IMMEDIATELY REQUIRED

We are a manufacture company, searching for energic and motivated candidates to fill the following positions :

RnD/QC
- Male / Female, age min 25 years
- S1 Husbandry for QC
  S1 Food Technology / Agriculture for Rn D
- Experienced in related fields min. 1 year

HRD (SUPERVISOR & STAFF)
- Female, between 35-45 years (SPV) & min. 28 years (STAFF)
- SPV : S1 in Law
  Experienced in related fields min. 5 years
- STAFF : D3 any discipline
  Experienced in related fields min. 2 years

CASHIER
- Female, age min. 30 years
- D3 in Management / Accounting
- Experienced in related fields min. 2 years

ACCOUNTING & FINANCE SUPERVISOR
- Male / Female age min. 30 years
- S1 in Accounting
- Experienced in related fields min. 3 years

STAFF ACCOUNTING
- Female, age min. 25 years
- D3/S1 in Accounting
- Expericed in related fields min. 1 years

General Requirements
- Must be proficient in excel, word and microsoft office
- Able to work hard & under pressure
- Good in human relationship
- Having good communication, interpersonal skills and team work
- Preferred at Tangerang area

Please send your resume, CV and recent photo to :
Jl. Raya Serpong Km. 7
Komp. Multiguna Blok B 12
(Belakang Serpong Plaza)
or by email :
hrd_petragroup2011@yahoo.co.id

CAREER OPPORTUNITY

Sales / Account Executive (Channel, Project, Telesales)
Qualifications :
1. Male / Female
2. Hold Bachelor Degree, preferably from IT/Electro/Computer Science disciplines
3. At least 1 - 2 years sales/channel experience in Networking/Security/Communication/ Solution products/projects
4. Experience in sales IT products and solutions
5. Able to write and communicate in English

Pre Sales
Qualifications :
1. Male age maximum 35 years old
2. Min.D3 or S1, Hold Bachelor Degree, preferably from IT/Electro/Computer Science disciplines
3. Having at least 1 year in sales experience
4. Having Cisco Certification (Min. CCNA) preferably
5. Strong knowledge & able to configure Cisco Router, Switch, Wifi
6. Must be computer literate with good spoken and written English
7. Good analytical, planning and problem solving skills
8. Willing to travel out town

Marketing Communication
Qualifications :
1. Female, single, max 30 years old
2. Minimal S1 in Public relation / communication graduated
3. Minimum 1 - 2 years experience in the same position
4. Strong communication and interpersonal skill
5. Using advance photoshop/ coreldraw (plus point)
6. Can coordinate the activities of marketing, branding, and promotion

Secretary
Qualifications :
1. Female, single, max 30 years old
2. Minimal D3/S1 in Public relation / communication graduated
3. Minimum 1 – 2 years experience in the same position
4. Strong communication and interpersonal skill
5. Good looking, energetic, lively person, honest, and responsible persons
6. Able to work independently
7. Able to write and communicate in English
8. Using advance Microsoft Office

HRD & GA PT. HARRISMA AGUNG JAYA
Komp. Perkantoran Taman Kebon Jeruk Blok A4/13
Jl. Meruya Ilir Raya Jakarta 11650

STOP LOOKING FOR A JOB

An established international firm is on expansion program seek 20 suitable candidates to fill up various career vacancy

- Male/ Female
- Age 22 and above
- Self motivate/ Aggresive
- Can accept oversea assignment
- English and computer literate
- Experience not necessary
- Free training will be provided
- Can start work as soon as possible

All Interested applicants call at this No: 0897-9154-112 (Ms. Dewi)

Please bring along your Comprehensive Resume (CV) when you come for the interview at :

Venue : Wisma Metropolitan 1, Floor 3A
Jl. Jend. Sudirman Kav. 29 Jakarta
Day : Monday - Friday 21-25 November 2011
Time : 9.00am - 3.00pm

JOIN US NOW

Kami Perusahaan Retail Farmasi Yang Sedang Berkembang Pesat, Membutuhkan Tenaga Profesional Untuk Mengisi Jabatan sbb:

FRONTLINE OFFICER (FO)
Wanita, Single, Usia maks 24 tahun, Pendidikan Min.D3 Segala Jurusan, Senang Berbicara dan Menggali Kebutuhan Customer.

CUSTOMER RELATION OFFICER (CRO)
Wanita, Single, Usia maks. 24 tahun, Pendidikan Min.D3 Segala Jurusan, Ramah dalam Melayani Komplain Customer.

OPERATION SUPERVISOR (OSPV)
Wanita, Single, Usia maks.25 tahun, Pendidikan S1 Farmasi/Kimia/Biologi/ Kesehatan Masyarakat/Gizi, Mau Belajar Memimpin Team

APOTEKER (APT)
Wanita, Single, Usia maks. 26 tahun, Pendidikan S1 Profesi Apoteker, Senang Memberikan Konsultasi kepada Customer.

ADMINISTRASI OFFICER (AO)
Wanita, Single, Usia. maks. 23 tahun, Pendidikan D3/S1 Segala Jurusan, Rapih Administrasi

*Penempatan Jabodetabek

Kirimkan aplikasi lamaran lengkap anda beserta kode posisi yang dilamar ke : PO.BOX 4936 JKTM 12700 atau email : centuryhealthcare@pharos.co.id
Atau Telpon/SMS ke : 0858-13169458
Cantumkan : Nama, Tempat/ Tgl Lahir, Pend. Terakhir & jur., Gender, Kode Posisi. paling lambat 14 hari setelah iklan dimuat

---

ASTRA international

PEUGEOT

PT. Astra International Tbk - Peugeot Sales Operation sebagai salah satu perusahaan otomotif terbesar yang bergerak dibidang distribusi, penjualan dan purnajual merek Peugeot di Indonesia. Sejalan dengan pertumbuhan bisnis dan pengembangan, kami sedang mencari calon potensial untuk posisi sebagai berikut :

1. **Mekanik**
2. **Sales Executive**
3. **Sales Counter**
4. **Sales Supervisor**
5. **Sales Manager**
6. **Promotion Staff**
7. **Dealer Development**

Persyaratan :
- Pria usia maksimal 25 tahun (1)
- Pria/wanita usia 22 - 30 tahun (2, 3, 4)
- Pria/wanita usia maksimal 35 tahun (5)
- Pria usia maksimal 28 tahun (6, 7)
- Belum menikah (1, 2, 3, 4, 7)
- Percaya diri, gigih dan persuasif (2, 3, 4, 5)
- Memiliki SIM A/C dan kendaraan pribadi (1 s/d 7)
- Berpenampilan menarik (2 s/d 7)
- Mampu berkomunikasi dengan baik (1 s/d 7)
- Bahasa Inggris aktif (4 s/d 7) minimal pasif (1 - 3)
- Minimal pendidikan D3 semua jurusan (2, 3,)
- Minimal pendidikan S1 semua jurusan (4, 5, 6, 7)
- Minimal pendidikan D3 jurusan Elektro / Mesin (1)
- Dapat mengoperasikan photoshop (6)
- Dapat mengoperasikan Auto cad (7)

Kompensasi yang diperoleh:
- Gaji pokok
- Tunjangan (kesehatan, transport, dll)
- Pelatihan dan jenjang karir
- Insentif yang tidak terbatas (2, 3, 4, 5)
- Perjalanan ke luar negeri bagi yang berprestasi (2, 3, 4, 5)

Area penempatan : Jakarta, Surabaya dan Balik papan.

Kirimkan CV, copy ijazah, traskrip nilai dan photo terbaru anda selambat - lambatnya tanggal 30 November 2011 melalui pos ditujukan kepada
PT. Astra International Tbk - Peugeot Sales Operation. HRD Dept (Head Office)
Jl. Yos Sudarso Kav.24, Sunter II - Jakarta Utara. 14330. atau email maksimal 1,5 Mb dengan mencantumkan posisi pada subject. **hrd@peugeotindo.com**

WALK IN INTERVIEW!!

PT Wahana Ottomitra Multiartha Tbk. (WOM FINANCE), sebuah perusahaan pembiayaan sepeda motor terkemuka, membuka kesempatan bagi para profesional yang aktif dan dinamis untuk bergabung dan menempati posisi sebagai:

Credit Task Force

Tanggung jawab utama : menganalisa kelayakan pengajuan kredit konsumen dan membenahi performa cabang.

Kualifikasi :
- Pria / Wanita, usia 21-28 thn
- Pend.min S1 dengan IPK min. 2,75.
- Belum Menikah
- Memiliki pengalaman min. 1 tahun di bidang yang sama atau freshgraduate
- Bersedia mengikuti pendidikan selama 3 bulan dan menjalani ikatan dinas selama 1 tahun
- Dapat mengendarai sepeda motor dan memiliki SIM C
- Bersedia ditempatkan di seluruh cabang PT. Wom Finance di Seluruh Indonesia

Bawa CV dan lamaran lengkap Anda pada hari:
Minggu, 20 November 2011
- Seleksi administratif Tahap 1 : Pkl. 08.00-09.30
- Seleksi administratif Tahap 2 : Pkl. 12.00-13.30

ke alamat :
Mega Glodok Kemayoran , Ruko Kanto Blok C 7-9
Jl. Angkasa Kav. B – 6, Bandar Kemayoran, Jakarta Pusat
(hanya yang lulus seleksi administratif yang akan dilanjutkan ke tahap berikutnya)

WOMFinance
a member of bii group

EXA — LOWONGAN KERJA

Klien kami, sebuah bank swasta nasional terbesar membuka kesempatan kerja:

1. **Call Centre Officer (CCO)**
   Pria/Wanita, maks 28 thn & lajang, min D3 dengan IPK min 3, komunikatif & bersedia bekerja shift, penempatan: BSD
2. **Analis Kredit (AK)**
   Pria/Wanita, maks 28 thn & lajang, S1 dg IPK min 2.75, komunikatif, teliti, mobilitas tinggi, bisa komputer, penempatan: Pondok Indah
3. **Sekretaris (SEK)**
   Wanita maks 25 thn & lajang, D3 Sekretaris dg IPK min 2.75, cekatan, bisa komputer
4. **Staf Admin (ADM)**
   Pria/Wanita, maks 28 thn & lajang, min D3 dg IPK min 3, teliti & cekatan, bisa komputer
5. **Admin Assistant/Data Entry (ADE)**
   Pria/Wanita, maks 23 thn & lajang, SMU / SMK, penampilan menarik, teliti & cekatan, bisa komputer

WAWANCARA LANGSUNG HANYA UNTUK POSISI CCO (Senin - Jumat, pk 13.30 - 16.00) dgn membawa surat lamaran lengkap. Untuk posisi 2 - 5, kirimkan surat lamaran lengkap ke alamat berikut:

PT Exa Mitra Solusi
Wisma Nugra Santana Lt 11
Jl Jend Sudirman Kav 7-8, JAKARTA 10220

DICARI

1. MANAGER PEMASARAN PESTISIDA
- Ditempatkan di Jakarta

2. WAKIL MANAGER PEMASARAN PESTISIDA
a. Untuk daerah Jawa Barat
b. Untuk daerah Jawa Tengah
c. Untuk daerah Jawa Timur
d. Untuk daerah Sumatera Utara dan Sumatera Selatan
e. Untuk daerah luar pulau lainnya.

Persyaratan :
1. Laki-laki, usia max. 55 thn (No. 1 & 2)
2. Bisa berbahasa Inggris (No. 1)
3. Pendidikan : S1 Pertanian (No. 1 & 2)
4. Berpengalaman minimum 5 tahun dibidang pemasaran pestisida untuk seluruh Indonesia (No. 1 & 2)
5. Bersedia ditempatkan di luar kota (No. 2)

Lamaran lengkap dikirim ke :
P.O. BOX 5058 JKTF 11050 (Kode : K-TK)

PT. Pharos Indonesia is a fast growing pharmaceutical company, are inviting qualified individuals to join our team for the following available position as:

PHAROS

A. Manufacturing Manager (MM)
B. Project Manager (PM)
C. Database Administrator Manager (DAM)
D. Finance Manager (FM)
E. Research and Development Manager (RDM)
F. Product Manager (PROM)

Requirements:
- Male (A-B), Female (C-D), Male/ Female (E-F)
- 30-35 years old (A-F)
- Bachelor degree in Mechanical/ Electro Engineering (A)
- Bachelor degree in Any Major (B)
- Bachelor degree in Information Technology/ Computer Science (C)
- Bachelor degree in Economy (D)
- Pharmacist/ Bachelor degree in Medical/ Pharmacy/ Chemistry (E-F)
- Min. 2 years experience in related field and in managerial level (A-F)

Interested applicant, please write in/ e-mail with full resume :
Recruitment Department PT. Pharos Indonesia
Limo 40, Permata Hijau, South Jakarta 12220
e-mail: **ricky_l@pharos.co.id** (format file in .pdf or .doc)

DIBUTUHKAN SEGERA

Kami salah satu perusahaan yang bergerak dibidang Logistics dan Transportasi saat ini membutuhkan karyawan untuk posisi:

OPERASIONAL MANAGER/ ASSISTANT MANAGER
- Pendidikan Min. S1 Semua Jurusan
- Usia Maks. 40 tahun
- Pengalaman Kerja Min. 5 th dibidang pergudangan atau logistics

Syarat Khusus :
- Mampu menyusun laporan hasil kerja harian, bulanan dan tahunan berdasarkan KPI.
- Mampu menyusun budget costing operasional.
- Mampu membuat perencanaan strategis operasional secara sistematis.
- Menguasai prosedur operasional dan sistem manajemen inventory.
- Kemampuan bernegosiasi dan berkomunikasi dengan baik internal maupun eksternal.
- Menguasai Bahasa Inggris lisan maupun tulisan.

Syarat Umum :
- Mengatur dan mengawasi kegiatan operasional dan memastikan prosedur operasional kerja dilaksanakan dengan baik dan benar.
- Memastikan inventory cargo dan administrasi selalu sesuai dengan data system maupun aktual.
- Mempunyai inisiatif dan sikap untuk selalu melakukan perbaikan secara terus menerus di semua lini operasional.
- Mempunyai sikap dan totalitas kerja yang baik serta bertanggung jawab walau dibawah tekanan pekerjaan.

Lamaran ditujukan ke :
HRD Manager
PT. Multi Sejahtera Abadi
Jl. Raya Cakung Cilincing Pal 2
Jakarta Utara
atau via email : apply@balrich.co.id

---

pt.commercefinance
www.cfinance.co.id

Perusahaan Multifinance berkembang membutuhkan:
1. **BRANCH MANAGER (BM)**
2. **OUTLET HEAD (OLH)**
3. **COLLECTION HEAD (CH)**

Kualifikasi :
- Usia max.30 tahun
- Pendidikan minimal S1(1&2), D3 (3)
- Memiliki pengalaman 2 tahun di masing-masing bidang
- Bersedia ditempatkan di seluruh wilayah Indonesia

Kirim CV & Lamaran Anda ke :
HRD PT. Commerce Finance
Jl. Gading Kirana Utara Blok H10/1, Kelapa Gading, Jakarta 14240
atau : recruitment@cfinance.co.id

URGENTLY NEEDED

A well known private School in Jabotabek area has vacant position for a :

School Director

With the following qualifications :
- Master degree in education from reputable University
- Strong in leadership and management skills
- Core competency in education systems
- Dedicated hard & smart working professional
- Not more than 55 years old

For qualified director, we provide challenging atmosphere for personal development, performances and qualifications.
Only short list applicants would be responded.
Please send your application with recent photograph to :

PO BOX 2632 Jkt 10026

Not later than 2 weeks after this ad

LPTUI

Klien kami, Perusahaan Nasional yang bergerak di bidang energi panas bumi membuka kesempatan berkarir bagi lulusan terbaik S2, S1 dan D3 berpengalaman

A. KUALIFIKASI PENDIDIKAN

Strata-2 (S2)	Strata-1 (S1)		Diploma-3 (D3)
• Teknik Geologi (S2GL) • Teknik Geofisika (S2GF) • Teknik Geodesi (S2GD) • Teknik Informatika (S2TINF) • Teknik Industri (S2TI) • Ekonomi/Bisnis Manajemen (S2EBM)	• Teknik Geologi (S1GL) • Teknik Geodesi (S1GD) • Teknik Informatika (S1TINF) • Teknik Elektro (S1TE) • Teknik Industri (S1TI) • Teknik Sipil (S1TS)	• Teknik Mesin (S1TM) • Teknik Perminyakan (S1TP) • K3LL (Kesehatan Masyarakat/Teknik Lingkungan) (S1K3LL) • Ekonomi/Bisnis Manajemen (S1EBM) • Hukum (S1HK)	• Teknik Informatika (D3TINF)

B. PERSYARATAN UMUM

- Usia Maks.40 thn (pelamar S2), 30 thn (pelamar S1) dan 27 thn (Pelamar D3)
- Mampu berbahasa Inggris, lisan maupun tulisan
- Bersedia ditempatkan di Jawa Barat, Sulawesi Utara, Sumatra Utara dan Lampung
- Berbadan sehat

C. PERSYARATAN KHUSUS BAGI CALON PEKERJA YANG BERPENGALAMAN

1. S2 Teknik Geologi, Teknik Geofisika, Teknik Geodesi dan Teknik Industri berpengalaman 7 tahun di bidang oil & gas
2. S2 Teknik Informatika berpengalaman 7 tahun di bidang IT & Data di bidang oil & gas
3. S2 Ekonomi/Bisnis Manajemen berpengalaman 7 tahun di bidang keuangan / portofolio bisnis di bidang oil & gas
4. S1 Teknik Geologi, Teknik Geodesi, Teknik Perminyakan dan Teknik Industri berpengalaman 5 tahun di bidang oil & gas
5. S1 Teknik Informatika berpengalaman 5 tahun di bidang IT & Data di bidang oil & gas
6. S1 Ekonomi/Bisnis Manajemen berpengalaman 5 tahun di bidang keuangan / portofolio bisnis di bidang oil & gas
7. S1 K3LL berpengalaman 5 tahun di bidang HSE dan manajemen mutu industri oil & gas
8. S1 Hukum berpengalaman 5 tahun sebagai legal officer di industri oil & gas
9. S1 Teknik Sipil berpengalaman 5 tahun di bidang oil & gas, diutamakan berpengalaman dalam bidang fasilitas produksi
10. S1 Teknik Mesin berpengalaman 5 tahun di bidang oil & gas, diutamakan berpengalaman di bidang operasi dan produksi (production engineering) geothermal
11. S1 Teknik Elektro berpengalaman 5 tahun di bidang oil & gas, diutamakan berpengalaman dalam operasi power plant
12. D3 Teknik Informatika berpengalaman 3 tahun di bidang IT & Data di bidang oil & gas

Kunjungi website di bawah untuk melamar sesuai kualifikasi pendidikan
http://asesmen.lptui.com
paling lambat tanggal 3 Desember 2011

Bersama Wujudkan Harapan Bersama

syariah

PT. Bank BRISyariah membuka kesempatan bagi para profesional yang dinamis, memiliki ambisi dan integritas tinggi serta dapat bekerja sama dalam kelompok, untuk mengisi posisi-posisi strategis pada kantor-kantor seluruh Indonesia sebagai berikut :

1. Pimpinan Cabang Pembantu (PCP)
Memimpin dan mengarahkan seluruh kegiatan usaha cabang pembantu meliputi pemasaran dan operasional cabang dalam upaya mencapai sasaran dan target cabang.

Kualifikasi Khusus :
Berpengalaman sekurang-kurangnya 3 tahun sebagai Pemimpin Cabang Pembantu atau unit kerja setingkat.

2. Supervisor Layanan Operasi (SLO)
Membantu Pimpinan Cabang Pembantu dalam pemberian layanan perbankan berkualitas kepada nasabah.

Kualifikasi Khusus :
-Berpengalaman sekurang-kurangnya 1 tahun dalam posisi sejenis atau setara.

3. Micro Banking Unit Head (MBUH)
Memimpin dan mengarahkan seluruh kegiatan pemasaran dan pemeliharaan bisnis produk perbankan mikro syariah demi mencapai sasaran dan target unit.

Kualifikasi Khusus :
- Dengan baik memahami perbankan mikro serta memiliki kemampuan analisa pembiayaan dan penilaian jaminan.
-Berpengalaman memimpin unit kerja bidang perbankan atau lembaga keuangan sekurang-kurangnya 2 tahun.

4. Financing Risk Manager (FRM)
-Melakukan analisa atas kelayakan proposal pembiayaan dan menyusun struktur pembiayaan untuk segmen bisnis ritel dan komersial dengan melakukan analisa-analisa industri, prospek bisnis dan analisa keuangan, identifikasi risiko-risiko dan menentukan langkah-langkah mitigasi.
-Mengelola sekurang-kurangnya 2 Area Financing Officer dan sekurang-kurangnya 6 Unit Financing Officer.

Kualifikasi Khusus :
-Berpengalaman sekurang-kurangnya 5 tahun sebagai Commercial Account Officer dengan akun diatas Rp. 30 milyar.
-Berpengalaman sekurang-kurangnya 3 tahun sebagai analis kredit komersial.
-Memahami aspek-aspek bisnis dan risiko-risikonya terutama pada industri-industri perkebunan, trading, manufacturing, perkapalan, konstruksi, pembangkit mini hydro, batubara.

5. Area Financing Officer (AFO)
-Melakukan analisa kelayakan pembiayaan untuk segmen bisnis mikro dengan melakukan analisa-analisa prospek bisnis, kebutuhan pembiayaan, dan keuangan serta menentukan jenis pembiayaan yang sesuai.
-Mengelola sekurang-kurangnya 3 unit Financing Officer.

Kualifikasi Khusus :
-Berpengalaman sekurang-kurangnya 3 tahun sebagai analis pembiayaan perbankan atau lembaga keuangan mikro.
-Berpengalaman memimpin tim sekurang-kurangnya 2 tahun.
-Mampu mengaplikasikan MS Office, khususnya Word & Excel.

6. Unit Financing Officer (UFO)
-Melakukan analisa pembiayaan untuk segmen bisnis mikro dan penilaian jaminan demi menjamin kualitas pembiayaan yang sehat dan menguntungkan.
-Melakukan evaluasi dan analisa atas kualifikasi calon debitur.

Kualifikasi Khusus :
-Berpengalaman sekurang-kurangnya 1 tahun sebagai analis pembiayaan perbankan atau lembaga keuangan, lebih disukai dari perbankan mikro.
-Mampu menggunakan aplikasi MS Office, khususnya Word & Excel.

7. Financing Administrasion Staff (FAS)
-Melakukan administrasi pembiayaan sesuai ketentuan termasuk melakukan pengawasan atas dokumen-dokumen terkait.

Kualifikasi Khusus :
-Memiliki ketelitian tinggi dan senang bekerja detil.
-Mampu menggunakan aplikasi MS Office, khususnya Word & Excel.

8. Sales Officer (SO)
-Merealisasi rencana pembiayaan akun untuk memenuhi target pembiayaan yang sehat, berkualitas dan menguntungkan.
-Melakukan evaluasi dan analisa terhadap calon debitur.

Kualifikasi Khusus :
-Berpengalaman sekurang-kurangnya 2 tahun dalam penjualan produk perbankan atau lembaga keuangan, lebih disukai dari perbankan mikro.

9. Relationship Officer (RO)
-Menyusun dan melaksanakan pembinaan akun pembiayaan sesuai prioritas untuk memenuhi portfolio pembiayaan yang dapat berkembang secara sehat dan menguntungkan.
-Melaksanakan program-program pembinaan dan pelatihan komunitas terkait kepentingan pembiayaan akun.

Kualifikasi Khusus :
-Memiliki pengalaman bekerja sekurang-kurangnya 1 tahun di bank atau lembaga keuangan.

10. Consumer Funding Officer (CFO)
-Melakukan penghimpunan dana pihak ketiga dalam bentuk tabungan, deposito dan giro sesuai target yang ditetapkan.
-Memelihara hubungan baik dengan nasabah.

Kualifikasi Khusus :
-Berpengalaman sekurang-kurangnya 2 tahun menjual produk perbankan atau lembaga keuangan.
-Berpenampilan menarik dan memiliki kemampuan berkomunikasi yang baik.

11. Consumer Sales Officer(CSO)
-Melakukan penjualan produk pembiayaan dan memprosesnya untuk memenuhi portfolio pembiayaan yang sehat dan menguntungkan sesuai target yang ditetapkan.

Kualifikasi Khusus :
-Berpengalaman sekurang-kurangnya 1 tahun sebagai tenaga penjual dalam bidang kredit atau pembiayaan.
-Berpenampilan menarik, komunikatif dan memiliki kemampuan analisa yang baik.

12. Penaksir Madya (PMa)
-Melakukan penaksiran atau taksasi emas sesuai standar kualitas penaksiran atau taksasi.
-Menyelia dan melakukan verifikasi atas taksiran atau taksasi yang dilakukan Penaksir Muda.
-Mengelola administrasi terkait proses penaksiran atau taksasi yang dilakukan

Kualifikasi Khusus :
-Berpengalaman sekurang-kurangnya 1 tahun dalam melakukan taksiran atau taksasi emas.
-Memiliki referensi bekerja sebagai Penaksir Emas.
-Pernah mengikuti pelatihan penaksiran atau taksasi emas.
-Tidak buta warna.
-Memiliki kemampuan analisa yang baik dan komunikatif.

13. Penaksir Muda (PMu)
-Melakukan penaksiran atau taksasi emas sesuai standar kualitas penaksiran atau taksasi.
-Mengelola administrasi terkait proses penaksiran atau taksasi yang dilakukan.

Kualifikasi Khusus :
-Pernah mengikuti pelatihan penaksiran atau taksasi emas.
-Tidak buta warna
-Memiliki kemampuan analisa yang baik dan komunikatif.

Kualifikasi Umum :
-Usia maksimal 25 tahun (posisi 13); maksimal 30 tahun (posisi 7, 8 dan 9); maksimal 35 tahun (posisi 2, 3, 5, 6, 10 dan 11); maksimal 37 tahun (posisi 1 dan 4)
-Pendidikan minimal D3 semua jurusan (untuk posisi 8, 9, 12 dan 13), dan minimal S1 semua jurusan (untuk posisi 1,2,3,4,5,6,7,10, dan 11)

Kirimkan surat lamaran lengkap beserta CV paling lambat tanggal 10 Desember 2011, cantumkan kode posisi yang dilamar dan nama Kota pada sudut kanan atas amplop dan tujukan alamat sesuai wilayah yang Anda lamar.

Hanya kandidat yang memenuhi syarat yang akan diproses.

Wilayah Sumatera: Jl. S. Parman No. 250 E/8 Medan. Dan Ruko Taman Mandiri Jl. Kapten Rivai No. 1A dan 2A Palembang, **Wilayah Jabodetabek, Cilegon dan Jawa Barat (Bandung, Cirebon, Cianjur):** Human Capital Group – PT. Bank BRISYARIAH, Menara Jamsostek, lt.19 Jl. Gatot Subroto Kav. 38 Jakarta Selatan, **Wilayah Jawa Tengah dan Yogyakarta:** Jl. Pandanaran 127 Semarang. **Lainnya :** Jl. Raya Gubeng No. 40 **Surabaya**, Jl. Kawi No. 37, Kel. Bareng, Kec. Klojen **Malang**, Jl. Pahlawan Kusumabangsa No. 2 Desa Ngadirejo – **Kediri**, Jl. Pejanggih No. 47E **Mataram** – Nusa Tenggara Barat, Jl. A. Pettarani no. 70 – **Makassar**, Jl. Bhayangkara No. 33 **Samarinda** Kalimantan Timur, Jl. Gusti Sulung Lelangan, Komp. Pontianak Mall, Blok C No. 68 **Pontianak** Kalimantan Barat, Jl. A.Yani KM 3 No. 147 C Kel. Kebun Bunga Banjarmasin Timur – **Banjarmasin** Kalimantan Selatan, Jl. Jend. Sudirman No. 5 **Balikpapan** Kalimantan Timur.

callBRIS 500-789
www.brisyariah.co.id

Bersama Wujudkan Harapan Bersama

iB

ASTRA international

Innovation for Tomorrow
DAIHATSU

PT Astra International Tbk Daihatsu Sales Operation sebagai salah satu perusahaan otomotif terbesar yang bergerak di bidang distribusi, penjualan dan *after sales service* merk Daihatsu yang sedang mengalami perkembangan pesat, mengundang Anda untuk bergabung sebagai :

SALES EXECUTIVE

Requirements :
- Pendidikan min. SMA/sederajat, usia maks. 30 thn
- Berorientasi pada target & kepuasan konsumen
- Percaya diri, gigih dan persuasif
- Memiliki SIM A/C

Kompensasi yang diperoleh :
- Gaji pokok & tunjangan yang menarik
- Insentif progresif
- Trip ke luar negeri bagi yang berprestasi
- Pelatihan & jenjang karir

Silahkan datang untuk mengikuti WALK IN INTERVIEW dengan membawa CV + fotocopy ijazah + foto terbaru ke cabang terdekat pada :

Senin - Rabu : 21 - 23 November 2011
Waktu : pk. 12.00 - 16.00 WIB

Cabang :
Cab. SUNTER
- Jl. Yos Sudarso Kav. 24, Sunter, Jakarta Utara (6511002)
Cab. PLUIT
- Jl. Raya Pluit Selatan No. 4, Jakarta Utara (6690755)
Cab. PONDOK PINANG
- Jl. Ciputat Raya No. 22 Pondok Pinang, Jakarta Selatan (7651644)
Cab. BINTARO
- Kav. Blok CBD A1 No. 9-10 Sektor 7 Bintaro Jaya, Jakarta Selatan (7486326)
Cab. PONDOK INDAH
- Jl. Arteri Pondok Indah No. 15, Jakarta Selatan (7291011)
Cab. JAYAKARTA
- Jl. Pangeran Jayakarta No. 28, Jakarta Pusat (6590606)
Cab. ROXY
- Jl. K.H. Hasyim Ashari No. 42, Jakarta Pusat (6314348)
Cab. HARMONI
- Jl. Balikpapan No. 8, Jakarta Pusat (63864386 / 63864387)
Cab. PEMUDA
- Jl. Pemuda Ruko Grahamas Blok AA No. 8-9, Jakarta Timur (4711599)
Cab. KRAMAT JATI
- Jl. Raya Bogor Km. 18 No. 1-3 Kramat Jati, Jakarta Timur (8096933)
Cab. BEKASI
- Jl. Jend. Sudirman Km. 32 Bekasi (88951955)
Cab. BEKASI NAROGONG
- Jl. Silirang No. 117A Narogong, Bekasi (82435252 / 82435305)
Cab. CIBUBUR
- Jl. Raya Alternatif Cibubur No. 88, Cimanggis, Depok (84599678 / 84599679)
Cab. KARAWACI
- Jl. Raya Imam Bonjol No. 41EC, Karawaci, Tangerang (55761111 / 5537782)
Cab. CILEDUG
- Jl. HOS Cokroaminoto No. 69 Cileduk, Tangerang (7310194 / 7302194)
Cab. BSD
- BSD City Kav. 405/2A Sektor VIII, Serpong, Tangerang (5380011)
Cab. PAMULANG
- Jl. Pamulang Permai Raya Blok E 1-2 RT. 05 RW. 04, Tangerang (74711679)
Cab. CIBINONG
- Jl. Raya Bogor-Jakarta Km. 43, Cibinong (8757870)
Cab. BOGOR
- Jl. Pajajaran No. 22 Bogor (0251-8326737)

Reach for the stars.

Join one of the most awarded airlines in the sky.

Qatar Airways, winner of the Skytrax award for Best Cabin Crew in the Middle East, for seven consecutive years invites you to be a part of its success story.

Qatar Airways Recruitment: Cabin Crew

To join one of the world's fastest growing 5-star airlines, do visit us on our Open day: Interactive Information Session only - take advantage of this exciting opportunity and meet our recruitment team.

BALI
Venue: RAMADA BINTANG BALI RESORT & SPA- Jalan Kartika Plaza, Kuta, Bali 80361 Indonesia.
Date: 27th November 2011
Time: 0900 a.m. sharp

Please bring your CV personally along with full length and passport size photographs. Shortlisted candidates will be required to attend further processes the next day.

The above position will be based in Doha, State of Qatar.

For further information, please visit qatarairways.com

World's 5-star airline.
qatarairways.com

QATAR AIRWAYS

EVONIK INDUSTRIES

Evonik Industries previously known as Degussa AG, is one of the world's leading specialty chemicals company and active in over 100 countries around the world. Our company's performance is shaped by creativity, specialization, continuous self-renewal, and reliability. Among thousand of its products, Evonik manufactures and markets the four essential amino acids for efficient animal nutrition.

Operating 15 state-of-the-art manufacturing sites, labs and offices worldwide Evonik's success is based on the expertise and commitment of our talented workforce. The unique diversity of our people creates a truly inspiring work atmosphere nourishing our innovative strength.

We are looking for a suitable individual to fill the position of Area Sales Manager to based in Jakarta office.

Area Sales Manager – Feed Additives

This position will be responsible for maintaining key accounts, developing new business and lead sales projects to establish and fulfill company expectations

Requirements :
- University degree in Animal Husbandry/Veterinary Medicine/Live Science/Agriculture
- 3-5 years in the feed industry related fields, preferably in management level
- Self-motivated, creative and target oriented
- Good proven track record in sales and marketing of Feed/Feed Additives
- Posses good interpersonal and communication skill
- Mature, able to work independently and trustworthy
- Good in oral and written English communications

Qualified applicants are invited to email or send their detailed before 3 December 2011 to:

The Human Resources Manager
PT. Evonik Indonesia
Menara Duta Bldg 6th Floor,
Jl. Rasuna Said Kav 8-9 Jakarta
Email : recruitment@evonik.co.id

We regret that only short-listed candidates will be notified

Bergabunglah Bersama Kami...

Perusahaan **IT Multinasional** yang berlokasi di Daan Mogot membutuhkan kandidat yang memiliki pengetahuan dan pengalaman tentang program-program yang berorientasi hasil, kinerja dalam system manajemen kinerja balanced scorecard dan berkeinginan tinggi untuk melaksanakan peningkatan kinerja terus-menerus melalui implementasi master improvement story perusahaan, mungkin anda orang yang cocok untuk mengisi kebutuhan perusahaan kami :

Finance/Accounting
1. Finance Senior Manager (FM)
2. Senior Supervisor Finance/Accounting (FSSF)
3. Finance/Accounting Staff (FAS)

Marketing /Sales
4. Sales Manager (SM)
5. Marketing Manager (MM)
6. Head of Marketing Communication (MCH)
7. Head of Marketing Relation (MRH)
8. Product Specialist (PS)
9. Marketing Executive (MES)
10. Web Design Macromedia (MWDS)
11. Drafter Autocad (DA)

Operational
12. Manager Operational (MO)
13. GA Wakil Manager (GWM)
14. GA Senior Supervisor (HGAV)

HRD
15. HRD Manager (HRM)
16. HRD Senior Supervisor (HRV)

IT (NETWORK)
17. IT (Network) Manager (NITM)
18. IT (Network) Engineer (NITE)
19. Technical Support (NITS)

AUDIT
20. Audit Manager (AM)
21. Senior Audit Staff (SAS)

Jika anda merasa iklan ini cocok untuk anda, kirimkan CV lengkap dan KTP dengan kode pada kanan atas amplop ke :

P.O. Box 2318 JKP 10023

Paling lambat 7 hari setelah iklan ini dimuat.

IFC International Finance Corporation
World Bank Group

Operations Officer – Indonesia Corporate Governance

International Finance Corporation (IFC), a member of the World Bank Group, fosters sustainable economic growth in developing countries by financing private sector investment, mobilizing private capital in local and international financial markets, and providing advisory services to business and governments. Our purpose is to create opportunity for people to escape poverty and improve their lives in the areas where it's needed most.

In East Asia Pacific (EAP), IFC is developing a regional Corporate Governance Program, which will be part of IFC's Sustainable Business Advisory (SBA) Business Line. IFC is looking to recruit an Operations Officer to act as deputy to the Senior Operations Officer in charge of the new Corporate Governance Project in Indonesia, which is an integral part of the Regional Corporate Governance Program in EAP.

Selection Criteria:
- Advanced degree in legal, accounting, business administration or related field;
- 5+ years' experience respectively in a field related to corporate governance, i.e. accounting and audit, legal, securities and stock market development, management consulting, technical assistance;
- Knowledge of Indonesian company law, corporate governance, Indonesian private sector issues and donor programs;
- Results-oriented approach with demonstrated history of accomplishments;
- Consulting and/or training experience;
- Native Indonesian and excellent English, both written and oral;
- Excellent analytical skills, excellent computer skills; strong communication/analytical/presentation/drafting skills;
- Ability to travel nationally, regionally and internationally.

IFC offers rewarding careers in a multi-cultural, multi-disciplinary and global working environment. For full job description, and to apply on-line, please go to **www.ifc.org/careers** - Job reference# 112297. Deadline is December 2, 2011.

IFC's vision is that people should have the opportunity to escape poverty and improve their lives.
www.ifc.org/indonesia

WINGS

As one of the largest producers of consumer goods in Indonesia, and one that is still growing fast, WINGS is committed to the development of its human resources as the backbone of its success.

"WINGS invites the best people to join."
Individuals who are honest, dynamic, innovative and ambitious are the future of WINGS.

INTERNAL AUDITOR (IA)
- Min Bachelor (S1) degree in accounting, GPA min 3.00
- At least 1 year experience as internal audit in manufacturing or auditor in KAP
- Good interpersonal and communication skills

EXPORT MARKETING SPV (EM)
- Min Bachelor (S1) degree in any field
- At least 3 year experience as an Export Sales/Marketing
- Familiar with the basic export shipment stages
- Fluent in English both written and oral

INDUSTRIAL RELATIONSHIP (IR)
- Min Bachelor (S1) degree in Law
- Having good knowledge about industrial relation practices, Labour law and government regulation
- At least 3 years experience in managing a variety of cases of industrial relation

INDUSTRIAL PHARMACIST (IP)
- Min. Bachelor (S1) degree in Pharmacy / Medical/ Biological + Profession Certificate
- At least 3 years experience in manufacturing or as Pharmacist/Doctor/Dermatologist/Biologist

RECRUITMENT OFFICER (RO)
- Min Bachelor (S1) degree in Psychology (preferable profession in Psychology)
- At least 2 years experience in Recruitment & Selection
- Know and be able to use the tools of Psychology test

PURCHASING (PUR)
- Min Bachelor (S1) degree in any field
- Good interpersonal and negotiation skill

IT NETWORKING
- Graduated S1 in Computer, GPA min 3.00
- Preferably have a good knowledge of Windows Operating System, Linux, HP-UX
- Good knowledge of security management (monitoring network, firewall, IDS, IPS, Hacking)

SAP Support
- Graduated in S1 Computer, GPA min 3.00
- Interested to work with computer applications such as SAP
- Good knowledge of database concepts (SQL Server / Oracle DB)
- Willing to travel, smart, team player, honest, and hardworker

PROGRAMMER
- Graduated S1 Computer, min IPK 3.00
- Preferably have knowledge of Windows Operating System, Linux
- Have knowledge of database concepts (SQL Server / Oracle DB) & Programming Language (Visual Basic / .NET / ABAP)

DATA BASE ADMINISTRATOR
- Graduated S1 Computer, min GPA 3.00
- At least 1 year experience as Database Administrator
- Having good knowledge of Oracle database
- Able to work, accurate, fast and systematically

If you are interested to be excellent in atmosphere of unity and harmony with WINGS GROUP, please send your cover letter, complete with a summary, recent photographs, a photocopy of identity card and other documents support, to the following address:

HUMAN RESOURCE DEPARTMENT
WINGS GROUP
JL. TIPAR CAKUNG KAV. F5-7
JAKARTA TIMUR 13910

Cover letter is received not later than two weeks after this job advertisements published

OTOMOTIF

PERLENGK. OTOMOTIF

Ban Mobil (Baru+seken), Velg mobil (Baru+seken) Mega Motor Sport Ph.72787-234/235

GPS Garmin Best Quality&Price PT. Asia-Digital 021-57931917 Dealers Welcome, 0811951668 **Garmin Authorised Dealer**

Mau Kilap mobil anda kelihatan eksotik?Tlp 37382123 Lht Bukti di FB:Glint Autopolish

Specialist Spare Part & Accesories Car CBU Japan, Dash Board, Lampu LED,Talang air,Seal Plate dll. Harrier, Alphard, LC, Prado, Cp:0812.3035876, 021.36451010

Spesialis Captain seat Innova-Fortuner-Avanza,dll+jok kulit pa ten.Hub:08128367371-91580157

BENGKEL - SERVICE

Audi atau VW anda Bermasalah Auto Union Mobil:Bengkel Spesialist Audi dan VW alamat: Jalan Kav.DKI blok 6/25 Meruya utara Kembangan Jakarta Barat. Telp: 02196259625/0815 1307 7979

Powersteering,Botak Seng Psng PS kijang,xeniaRack asli)APVka atana panther,zebra,Colt Diesel Elf,Dynal.300.grs:021-70793686 56943098,70788682,68861868

Repair Velg-ConceptMotorSport velg anda penyok,grebes,call: 0214520501 velg bagus kembali hr kerja selasa s/d sabt Pk.9-18

Service Transmisi Matic Mercy Bmw Honda Jeep Toyota Nissan Audy Ford Ph : 0811 8888 097

MOBIL DICARI

Ada bns ! 1 Jt apa pun jenis mobil anda beli cash dgn cpt. Hub Aan 68840777, 0812-905-3188

Ada Bns ! 1 jt bagi perantara & Bayar cash mbl:Erp/Jpg/Korea sd 2M: 70617199/08128107799

Ada bns! 5jt u.Perantara& bayar cash mbl Erp / Jpg / Korea s/d 5M:Ph.70022562,08129009011

Anda akan jualmbl kamibyr cash '90-2010 pmki lsg AM car Pd indah Jks 70813895 /08121097594

Anda Mau Jual Mbl Aman & Cpt Hrg.Tinggi??Hub:Hj.Zakiah,021-70075700//SMS:081385851881

Beli Mbl Pmki'2000/2010 Smua Mrk/kond hrg Menarik Automotif: 0816837377-70701191

Beli Mobil Anda dgn Hrg Pantas Jpn/Korea.Kemenangan: 0816-932247 / 68-336806 Kr.Waci

BeliHrgTggi Sgl Jns Mbl90-2011 BPKB Asli/Dpikt 021.70283933 / 08128907676 Tangerang

Berani Coba Beli Mobil Dr Pmki Segala Merk (Cash) Hub:0816. 1155138 -081310315647 Jimmy

MOBIL DIJUAL

LAIN-LAIN

ASTON MARTIN
** Rapide 6.0 - White - New **
* Rapide 6.0 '11-Black-Km 500*
* Virage 6.0 - Orange - New **
* Vantage S 4.7 - Black - New *
** Cygnet 1.3 - Black - New **
*** Special Offer ! DP 0% ****
Ivan's Motor 7292888/4524070

AUTO STAGE
*White Edition,Christmas Sale
Porsche Cayman 2.9 .... White
E250 Coupe AMG .... White
Alphard G Audioless .... White
Harrier 2.4L Prem .... White
KH Ahmad Dahlan 43 Radio Dlm **** 723.6262 / 723.6226 ***

AUTOHAUSE IMPORTS
Range Rover Evoque White
Ready Stock,2/4 Doors
Pluit Putra No.5/021-66601313

AUTOHAUSE IMPORTS
Porsche Cayene S White F.Opt Pluit Putra No.5/021-66601313

AYUN JAYA MOTOR
Hummer H3, Orange Met, New.. Ready @DanauSunter 65834555 @ Fatmawati 19, 021-766.0000

Bentley Arnage 2001 Biru** Km** 6.000 Full Orisinil***Hub. : 021-7292888 / 021-4524070

Bentley Flying Spur Th '10, Biru Tua Met, Knd Istmw, Hub : The Winner 5201888 / 08567227796

Camaro 2SS Coupe 2010 ***** Bumblebee Edtn Km5rb Spt Br Metro Mobilindo 65861571

Cayenne GTS 4.8 V8 Coklat'10 Pnrmc,Air5,Bose,PBD,vr21,1tgn lsg nama,km.850,mls,37772287

Cayenne S4,5 V8 2003 Turbo look,grey,leather Interior, terawat pjk baru 750Jt nego hub.085214225521

Cayman 2.9 Black &MeteorGrey new AeroKits vr19 F.Opt atpm Fatmawati Ry 42 p:75903390/2

Chery Tiggo 2000CC,2.0 Manual type full option,jok kit,tgn I brg bgs 85jt ng kedoya*93811806

CHOSEN CARS
Subaru Legacy Outback L-Pack 2.5i AWD,SI-Drive,CVT+paddle, keyless,sroof,Ready black,white ~~~~~ Countryman S 1.6 ~~~~~ ~R.R Evoque 3&5dr Dynamic Si4 ~A5 Coupe 2.0TFSI S-Line,Grey ~Cayman R 3.4 & Cayman 2.9 ~ ~Boxster Spyder 3.4 PDK-White ~Cayenne Turbo-Auburn&White ~Panamera Turbo 4.8 V8 - Black Pluit 66694555~K.Gdg 45865555

Citroen DS3 Hitam-White-Red B'New*Cadillac Escalade Putih -Grey B'Now*Fiat Abarth Tributo Kuning-Merah Brand New* Commutor 2.5 Diesel Pilih Wrn B'New**Lamborgini Murcielago LP 640 Hitam 2010 Km 2.000 SL65 AMG 2010 Silver Km 1.700 Full Ors***E55 2004 Silver Km 33.102 F.Ors*Maserati Quartoporte 2007 Htm Km 1.200 F.Ors DP 0%. 021-7292888/4524070

Cooper Coupe John Work**** White-Red ,the first in town. Hub:45843333"WJM"91907337

Cooper Morris 06 Km15rb,pano bose,knalpot JCW J.klt ban br Fatmawati Ry 42 p:75903390/2

Discovery 4 3.0 TDV 6'2010 Dsl Black TV3 Cool Box,Panoramic Km.10rb Serv.Record Java Mtr Metro Mobilindo 65861571

DK MOTOR
** Porsche Panamera, White**
**** Hub : 021-3519040 ****

DK MOTOR
MiniCooper 1.6 S Turbo Monitor John Cooper ,Hub:021-3519040

DK MOTOR
Porsche Cayman, Cayman R Garansi ATPM, Hub: 3519040

EXBTN @ PACIFIC PLACE
CT200h Ultimate, Mon & Cam RX270 Ultimate / Japan Version Black, White, READY...!!!

EXBTN @ PACIFIC PLACE
H2 6.2, Silver IC ************
H2 6.2 SUT, White **********
H3 3.7, Black ***************

EXBTN @ PACIFIC PLACE
LEXUS IS 250 CONVERTIBLE 1st in indo, 2.5 V6 , 208HP,LED Keyless,mon,cam,black&white

EXBTN @ PACIFIC PLACE
New Facelift Cooper S --------- Mini Countryman-S.1.6 Turbo

EXBTN @ PACIFIC PLACE
Porsche Panamera 3.6 ------------
Porsche Cayenne Turbo 4.8 ------
Porsche Cayenne S 4.8 -----------
Porsche Cayman 3.4 & 2.9 -------

EXBTN @ PACIFIC PLACE
Range Rover 5.0 sport, Silver ---
******** Bunga 0 % ********
------ TERMINAL MOTOR -------
KG4520000,4511111 PI 7225222

EXOTIC AUTO
****** Lexus RX 270 ******
**** Harrier 2.4 L-Prem ****
**** Prado 2.7 Audioless ****
******* FJ Cruiser *******
** Alphard 2.4 S Gold Edt II **
**** Vellfire Z Audioless ****
PI:7200099- Klp.gdg : 45846140

EXOTIC AUTO
****** Mini Cooper S ******
******* Fiat Abarth *******
PI-7200099 Klp.Gdg-45846140

EXOTIC AUTO
Land Rover Discovery 4
PI:7200099 - Klp.Gdg:45846140

Ferari 360 Modena Red Tahun '03/05 Tangan I BPKB Hubungi: 0818 078 730 20

Ferari 430Spider'08 Yellow f.opt Ferari California'10 Mrh Km 3Rb P.Panamera Turbo '10 KM.2Rb Galardo'05 Km7rb Orange Atpm Mini clubMan'08;081286861661

FERRARI - EXOTIC AUTO
********458 Italia********
****** 612 Scaglietti ******
********599 HGTE********
********California********
******' 430 Scuderia '******
******* 430 Spyder *******
*******360 Modena*******
PI:7200099 - Klp.Gdg:45846140

Ferrari 599 HGTE merah full opt GTO roof, brand new +Modenna 360 merah'05 hub 0816-777778

Ferrari 612 Scaglieti 2005 Biru Km 6.900 Full Orisinil***Hub. : 021- 7292888 / 021-4524070

FERRARI : AUTO ONE
***** F 458 Italia Red *****
** F 360 Spider Black 2003 ***
** F 430 Spider Yellow 2007 **
** F 430 Scuderia Grey 2011 **
California Red 2010 Km 4600
California, Brand New, Red
Maserati GT MC Stradale,White = Auto One Premium Cars Btq = CiticonTowerSlipi083818911911

Geely MK GT 1.5 MT & MK2 GS 1.5 MT, Baru, Murah, OTR. Hub: telp 0818 157 800

GLAMOUR EASY PAY
.... 911 TURBO ....
...... DP : 635jt , Angs : 25,3jt .....
.... New Cayman R 3.4L ....
...... DP : 371jt , Angs : 14,8jt .....
.... Garansi ATPM 4 tahun ....
0815 1007 7490 / 021- 724 8750

GLAMOUR EASY PAY
R.Rover Vogue Autobiography
...... DP : 486jt, Angs : 19,6jt .....
...... Range Rover Sport 5.0L ......
...... DP : 395jt, Angs : 15,8jt .....
.. Land Rover Discovery 4 3.0L ..
.... DP : 265jt, Angs : 10jt ....
.... Garansi ATPM 3 tahun ....
0817 6655 717 / 021 - 724 8750

Hino 6x4'10 FM260JD bak besi 8 pnt,tgn I, km72rb asli kondisi spt baru Cash/Krd:0816948209

Hummer H2 (6.0) A/T 4WD '05 Hitam 100% Ori Cat,Tgn1,Sroof Hub:0817 7879 17 Apt MOI

Hummer H3 (2unit) 2010 Hitam Lux Pack tgn 1 low km serv rec S-roof,j-kulit,3TV+cam,heater e.seat,full ors Hp:08129009011

Hummer H3 2010 Hitam kmlow full Chrome+tndk,3TV+Cam DP. 388jt ang.31,6jt :087885694049

Hummer H3 2011 Htm,Km.1500 F.step,tanduk,F.ors,spt Br."Garage Motorsport: 087880092000

Hummer H3 Hitam'09,3Tv+Cam +Tanduk,Srvc Rec,Tgn 1,F.Ori *Sanny Auto 021-45853188*

Hummer H3'08Htm Full Chrome TV+Cam NopilVelg 22 Full Ori Istimewa Spt Br 081221628168

Hummer H3'10 Km7Rb 3Tv vr26 F.Opt Chrome Tnp Cacat V.Kool Sun Roof 1,25M*081286861661

Jaguar 2.5 S type hitam'03atpm inter beige,km 25rb,Hari Motor (021) 7211477-78 / 0811988777

Jaguar New XJ 8 3.5 Long 2005 Hitam,IntrBeige,S.Roof,tlp,F. Opt,Km21rb,Istw:085880909099

Jaguar S 3.0 SC'06 km30rb 3tv Sun Roof,Sensor Park Mulus Fatmawati Ry 42 p:75903390/2

Jaguar S type 2.5 th 2005 face lift, hitam, km 3rb, istimewa. Hub 99148000

Jaguar S Type 3.0 Hiline Th 2006 Silver,Intr Beige,Km30rb, Srvc Rec,Istmw:0816.1996.970

Jaguar S Type 3.0'02 ors beige s.roof antik 245Jt+X-type 2.0'02 Htm 219Jt K/TT 08174884775

Jaguar S type.3.0 at 00 htam,VR 19,nopil DK99,km65rb,stnk hlg 175jt,B2a/5 blkg CBD 99135448

Jaguar S-Type 4.0 V8 A/T'00 Slvr*MBI AUTO 021-5388251 / 081225317351 / 021-50410578

Jaguar X-Type 3.0 AT'2001 Biru Met,Jok kulit,S.Roof,spt.baru Metro Mobilindo 65861571

Jaguar XJ6 Th'1996 warna Hitam ,Matic Tape CD,Velg Original Hub:085781740200

Jaguar XK8 Sport 2pnt '96 blue on beige R.serv tgn 1 simpanan int lux antik ori istw:32068988

Jaguar Xtype Estate (Wagon) '04 Hitam Low KM. Cash/Credit. Hub : 0811129168 Jaksel

Jeep L.Rover Frelender 4x4 V8 Facelift 2.5 Matic'05 Htm,tgn 1 Sunroof.215Jt nego:0818489828

Jeep Wrangler Unlimited 70th Aniversary Sahara Coat 082122459947/86906275 C/TT

LAMBORGHINI-EXOTIC AUTO
Gallardo LP 570-4 Superleggera Gallardo LP 570-4 Performante ** Murcielago LP-640 Coupe ** PI:7200099 - Klp.Gdg:45846140

Land Rover Defender 110stw'04 Silver Oris,Tgn 1 dr br, km93rb sgt terawat K/TT 08129960005

Land Rover Discovery 3 2006 hitam Spt br pjk br Radio dalam 16B. 72791964/085881182920

Land Rover Discovery 3 Th 2005 4.4 V8 Black On Beige Sunroof Low Km 085 88 00 31 319

Land Rover,Range Rover 4.2L V8(super charge),bensin,A/T km.12rb th'Juli 2008 Black Met,private owner,Tv setiap kursi,velg&ban sdh rac&modif jual cpt,H:1,5M(nego)peminat serius Hub:Dian 087884331979

Lexus GS300,08 NIK 07Black ON Beigi,KM26Rb,JualRugi,GrsiLexusSmpiAkhir2012:0818936099

Lexus RX 2.7 Full Option Mobil baru Hub. Almabella Motor 082122459947/86906275 C/TT

MASERATI - EXOTIC AUTO
** 'Quattroporte Sport GTS' **
PI:7200099 - Klp.Gdg:45846140

MASERATI : AUTO ONE
*** GT mc stradale , white ***
= Auto One Premium cars Btq =
Kelapa Gading -08170707122

Maserati GT 320 th'03,Biru,2PT Bra Q.Jl. Blvr Timur Blok ZA/15 Kelapa Gading: 021-4526753/55

Mini Cooper 2007 Warna Biru. Hub : 92073692 / 37776777

MINI COOPER S HATCHBACK
Mini Cooper S 1.6 Facelift '11. White&Black,Panoramic,chrome Int/ Ext,Leather,Only 635Jt ONTR, Blinkz Blinkz Motors ****** Call 4585 3111 ******

Mini Cooper S Turbo'08 Matic KmLow Panoramic Istmw Full Orsinil Spt Br.021-97490304

MINI S CONVERTIBLE 09/10
White/Denim Soft Top,Low Km, Terawat, 585Jt, Blinkz Blinkz Motors 4585 3111

MINI S COUNTRYMAN
Mini S Countryman '11, White, Red,Surf Blue,The Most Full Opt!Smart Key,Harman Kardon, Rain Sensor,Lounge Leather, ETC,Special Price!Blinkz Blinkz Motors 4585 3111

MiniCooper 1.6 S Turbo Th.10 Km 8rb, Biru, Panoramic.**** Pakubuwono VI/7 .... 725.2333

Minicooper S Countryman 2011 New putih full optn, 785jt. OTR Nego. 72791964/ 0818899355

MiniCooper S JCW GrdPx'07 MT Abu Met SuperCharge 28angku recaro km700 sptbr 0816700800

MOST FULL OPT CAYMAN R
Porsche Cayman R 3.4 PDK '11. White,Ceramic Brake,Bi Xenon, Carbon Seat,DVD Mon w/Bose Sound, The Most Fastest Cayman Ever!Blinkz Blinkz Motors 4585 3111

New Hummer H3 Red & Orange Ready Stock @ William Mobil K.Gdg 45877777/ P.I 726.9999

NEW MINI COOPER
S Coupe For Two Passangers JCW Body Kit,Chili Package Sport Suspen, Comfort Access Lounge Leather,Harman Kardon See Pict On Friday at Klasika ===CNN MOTOR - 45877000===

NEW RANGER ROVER
Sport Autobiography 5.0 V8 SC 510HP Facelift 2012, White Intr Monza, DVD + Rear Entrtain Harman K,Surround Cam, VR 20 See Pict On Friday at Klasika ===CNN MOTOR - 45877000===

NEW RR EVOQUE DYNAMIC
Panoramic,rear seat ent, etc White / Black On Red / Ivory Int = Auto One Premium cars Btq = Indent Now, Call : 0817731200

PORSCHE - EXOTIC AUTO
*****'911 Carrera GTS'*****
*** Boxster Spyder 3.4 L ***
***** Boxster S 3.4 L *****
****** Cayman 2.9 L ******
PI:7200099 - Klp.Gdg:45846140

PORSCHE 911 TURBO 2008
Atpm wrrnty,form A,km 3500 =Auto One Premium cars Btq = CiticonTowerSlipi021-68889761

Porsche 997 Turbo 2010 Grey on Hermes Orange Leather,KM 1800 ATPM:0815.1997.8898

Porsche Carrera 997'09,htm,trbo grs,km3500,+Cayenne S Trbo'04 Htm,istw. Bra Q.Jl.Blvr Tmr Blk ZA/15 Klp.Gading : 4526753/55

Porsche Carrera'02 Cabriolet Silver,ada Hardtop,Hari Motor (021) 7211477-78 / 0811988777

Porsche Cayman 2.9'2011 Biru, Langsung Nama PDK,Grsi ATPM Fatmawati Ry 42 p:75903390/2

PORSCHE PANAMERA V6
**** Top Cars Gallery **** Jl.Suryopranoto No.10-6310647

PORSCHE
*Panamera Turbo S-White-New Panamera Turbo'10-Blue-km2rb *911 Turbo '10-White-Km 500* **** GT 3 RS - Grey-New **** * Carrera GTS - White - New ** ** Cayman R - White - New ** *** Special Offer ! DP 0% **** Ivan's Motor 4524070/7292888

Proton Exora Supreme 1,6L AT (Hiline) wrn htm met 2011 ovr krdt angsran 5.405.000 selama 48bln sisa 41.Hp 081210707333 , 081808333378, 085882588825

Range Rover Autobiography Fuji White R.Stock (3yrs warranty ATPM) Free Maintenance *** Metro Mobilindo 65861571

RANGE ROVER EVOQUE
Dynamic Luxury & Dynamic Plus 2.0L Si4 (240hp) coupe & 5door. available:black,white @Supreme Car 021-452.4585/4586.6535

RANGE ROVER EVOQUE
..3 DR & 5 DR "Ready Stock" .. .. 3 Years Warranty ATPM ..... 3 yrs Free Maintenance ATPM .... Come and See at .... **** Glamour AutoSport **** 021- 999 300 81 / 021-724 8750

Range Rover Sport'06 SC,Silver on Black,km63rb rec.java,3TV, Terawat,Jkt Sel: 021-93516513

Range Rover Vogue 03 TV,Telp, F.Opt Record, Java Motor,Istw Simp.Gn.Sahari 3/5 ph 4259084

Range Rover Vogue '04 facelift suprchrgd '07, black, km36rb rec Java Motor, TV, s.roof, leather, 685jt nego. 081288394567

Range Rover Vogue 2003 facelift Supercharged, silver, 72791964, 085691904722

Range rover Vogue 4.4 A/T Th. 2001 Biru trwt Mls km.49rb Nego Hub:Vico Auto T.30018550

Range Rover Vogue Supercharged 2006/2007 black on black,3tv Sptbr, 72791964/085691904722

Range Rvr Vog 03 Htm S.Roof Hydrolik FootStep SnsrPark Fatmawati Ry/42 75903390/2

Range Rvr Vog SC 06 Htm 3TV S.oof,H.Krdn PBD SnsrPrk Cam Fatmawati Ry42 p:75903390/2

Rangerover evoque 2unit coupe 5door htm+slvr dinamic package (Include Luxury Package Ready Stock) Hendra Mtr 0811176711

Renault2.0 G.Tour AT 06 abutua serv rec.rtn 139jt.Raden Inten II kav.8 no.18 Drnsawit:99677868

RR SPORT 3.0 TURBO HSE
Facelift 2012 Black on Ivory New Gearbox 8 Speed Dual View *Sanny Auto 021-45853188*

RR Voque 3.6 TD V8 2007 Silver STNK Maret,Km 20Rb, Nopol B1 ===CNN MOTOR - 45877000===

Subaru Exiga Turbo Hitam 2010/KM 4000. Hubungi: 085811560560

Subaru Legacy OutBack thn 05 2.5 AT Htm AC/R/T/CD/Xenon/ S.roof J.Klt Istw 021-68862388

TERMINAL MOTOR
Cayenne 3.6 "11 (lgs nm) black, km3rb,Pnrmc,hydrolic,bose,vr21 KG4520000,4511111 PI 7225222

TERMINAL MOTOR
Mini 50th anniv,limited edition Camden S "11,silver,km3rb Mayfair S pake"11,choco,km2rb KG4520000,4511111 PI 7225222

TERMINAL MOTOR
New mini S 'coupe',most fullopt Jcw bodykit,2seaters,smartkey Harman/kardon+Mon,R U Rdy? KG4520000,4511111 PI 7225222

Truck tronton bak kayu,10 ban, kondisi bagus&siap jalan,jarang dpakai thn'96. Hub: 0811822253

Wrangler Sahara 3.8 (4Door)'11 km.500 orange,F.optn,New mdl, Fatmawati Ry 42 p:75903390/2

Wrangler Sahara 4D/2D. 70th anniv. 3yrs warranty,R.Stock All Type! Top Cars Gallery 6310647

FerrariCalifornia '11, Red & Yellow Ceramic Brake Monitor Camera,Carbon Finish 20" Wheels, Call Ivan's Motor *****7292888 / 4524070*****

Cooper Coupe John Work*** ***224hp,White on Red,*** *******Ready !!*******

Ghost,Phantom,Merah-Hitam-Hitam Silver ,Brand New 2011 hub:08151820485,08129324699

California F.Opt kuning,Pth,htm F430 mrh,599HGTE,F458 kuning hub:08151820485,08129324699

AUDI

A3.2.0 TFSI S-Tronic th 2007, merah metalic km 37000, orisinil istimewa tangan pertama, Hub 081218805780

A4 1.8 Turbo 2010,Red ferari, grs spt baru TT/K ph 4240789, 0811.970214,087878555255

A4 2.0 TFSI S Line Th 2007 Hitam,KM 75rb,Tgn 1,Srvc Rec Audi Bgs Skl 0813.9884.2345

A4 Avant 2007, Station Wagon Black on Black,Radio Dalam 16B 72791964 / 085691904722

A6 3.0 Quatrro'11 Hitam km5rb (Warranty ATPM) seperti Baru Metro Mobilindo 65861571

A6 AT 2.4 tript '06 single prem, New model,Biru Tua Met,istw, simp.Gn Sahari 3/5 Ph 4259084

A6 Avant 2009 Station Wagon putih intr merah special edition, 72791964, 085881182920

A6 Avant'08putih stationwagon ATPM,tgn1,km27rb,Hari Motor (021) 7211477-78 / 0811988777

Allroad Quattro 2.7T:Th 2002,bi-turbo,slver,Two-tone,km 76.600 sgt trwt. Widodo 0816807190

TT 2.0 Turbo ATPM'08 Silver Tgn1 Km 13Rb OrsCat TanpaBaret User, BU Hub:0817 7879 17

BMW

120i 2005 Silver mulus spt baru, service rec,pajak pjg.233jt nego 0821 1111 0919

120i'05 Abu-abu,STNK Pjg,istw 120'10Sport,Red,3doors,Lgs nm 320i'06 hitam/slvr,low KM, istw 320i'08 Lifestyle,slvr, STNK Pjg 320 LCI'10 Bsns,Biru,Km 7ribu 325i'10Silver,Lowkm, kond.istw 520i'11 Dsl,putih,lowKM,LgsNm 523i'08 hitam,lowkm,STNK pjg 523i'09/10sport,slvr,km4rb,istw 523i'10,Silver,hitam,Lsgs Nama 530i'10htm/slvr, low km.lgs Nm Auth.BMWusedcarctr:74868000

318i th 05, Hitam, int Beige, 175jt, rec BMW,Jarang Pake 99999568 - 081310337328

320 Lifestyle 2008 Silver bln 6 Tgn 1,Srvc Rec tdk Kcw Khs Pmki Serius:0813.85.888.126

320i 2007 NIK 2006, Silver, Service Incl, F.Ori, Km Sdkt, Istw....Auto Mega 45847429....

320i Brand New 2011 Htm,price list 578jt buka harga 495jt Ng AutoMax 4585.7731,7089.8292

320i Executive 2009 Hitam new model mulus full ori KM 13rb Garansi s/d 2014,100% spt br 435jt nego 0821 1111 0919

320i Hitam'2006/2008 Lifestyle Tgnl dr Br Garansi BSI Istw "Auto Solid" Ph.70373377

323 merah 1997 MT Turbo 436 HP siap balap,enak dipakai harian Hub:HP 08888655869

325 A/T'03/04 Merah Met Km 21.000 Rizki Auto PMK Blok R/2 Hub 021-6546933

330i Th 2003 Bln 8 Hitam Intr Beige,M Style,E.Seat,P.Sensor jetwasher,225jt:085880909099

520 E60 '04/05 silver met/tg 1 drbr/km:62rb/s.astra/265jt:081 8600263 Pemuda Rwmangun.

520i Tahun'2005 (2Unit) Hitam ***Hubungi: Hendra Motor*** **3813870 / 081 117 6711**

523i 2006 black on beige,km 67 rb serv record pjk pjg,asuransi lsg pemakai 08170880858

523i Bisnis Th 2010,Stnk 2011, Km4rb,Wrn Htm,Tgn I,hrg 730Jt Ng.Hub:0818978897/8443380

523i'09Akh Slv/Htm Krdt Mct F'lift Joystick Gransi BMW5Th Lkp BU Mrh 489Jt.08567837910

528i 2000,silver,facelift,sgt terawat,khusus pemakai,Hrg: 125jt Hub:92229391,92719034

530 i A/T Th 2001 Silver Beli dr Baru/Mulus/Terawat/V.Cool H.112Jt 08567899943 Sunter

730 IL A/T '1996,Hitam, Sangat mulus & terawat,Tgn.1,Km.43rb *** Hub:0816 133 2993 ***

730Li Matic'06 Hitam Service Record Jl.Mangga Besar Raya No.36A Ph.6256555 Mggu Buka

730Li Pakai Feb'06 Slvr Gold Mls No.1(TdkBhg)1Unit Saja Kredit Macet Mrh.081281763258

730Li'10Htm,Business,Lgsnama 730Li'07Slvr,Elect,R.seat,S.roof X5-3.0i'09/10Exc, Htm, Low Km Z4-3.5i'10 Hitam,KM7rb,lgs Nm BestindoCarUtamaPh:74868000 *Minggu Buka:10.00-18.00 WIB

735iL '02 facelift S/Mroof, TV,Tlp,C Box+X5 4.4 02/03 istw Gunung Sahari 3/5 Ph 4259084

735iL th 1997 tgn ke 1,km rendah terawat seperti baru, antik hp.0816718883

735iL'02 Hitam,Facelift Mdl'07, Kf Vkool,ass all risk,VacumDoor PBD,Sunroof,I-Drive 2bh,Ban br, Kulkas,360jt Ng.081388256001

BMW 320i Th'09 Exec, Facelift Maroon, KM 8900, Brand New Look. Hub.081218612407

M3 Th 2011 White on Black KM 600,ATPM Hub:0815.1997. 8898

New 735iL ful spec Htm sgt mls pk.03 STNK 1th;390jt+new 320i pk06;260jt.Hub:0888 135 1818

X 5 (4.4)'2002 hitam, terawat orisinil, km rendah. Hubungi 0813-1601-8888

X 6 3.5L'10 hitam, Electric seat sunrrof,spt baru Matahari mobil 4525102, 45858711 K.Gading

X1 1.8 CBU (ATPM) '11 Bln 07 KM 3500, Warna Hitam. Tlp 33811328. Harga 538Jt Nego

X1 2.0 Diesel 010 Hitam Km6rb PS8 Auto Gallery.Radio Dalam Raya 47 Ph 7208430, 68383636

X1 Silver Stone 2011 Lsg Nama km1rb SnsrPrk,Atpm SpecPrice Fatmawati Ry 42 p:75903390/2

X3 3.0/05 Velg 18 Hartge P Zero hitam,Km 56K, Trwt, panoramic Hrg 400jt nego T.085888526600

X5 '07 New mdl Black km40rb Panoramic,Velg.21 BMW ori serv rec H.775jt "Dreams Cars" 30012393/71277774/97776660

X5 3.0 Executive'08 Hitam+Abu Pnrmic TV VR19 Km30Rb 720Jt Aldo Mtr Bursa Mobil 1/12 KGP

X5 3.0 hitam th 2002, original luar dalam, s.record harga 285jt nego hubungi :0821 2233 2929

X5 4.6 IS Th.04 Hitam km 20rb S.Rec AC/R/T/CD/DVD/Tlp Nappa Leather Istw 021-68000017

X5,3.0i A/T Sport,Silver 10/09 Panoramic,TV,Leather,Km13rb* Pakubuwono VI/7......725.2333

X5-3.0 a/t 2002 warna Putih sport package tgn 1 E.Seat,Jok Kit,Pjk pjg. Hub:0812 1924 8196

X5'02 3.0hitam,sportpack,s'roof Low Km,Serv rec BMW,pemakai Lsg Jual Cepat.0815 1166 9000

X5'10,X1 Dsl'10,320'11,dptkan pnwrn menarik,Krm slrh Ind, hub.0877 21565999

X5'2002 Htm Excutive km.20rb asli Tgn 1 Istw Almabella Mtr 082122459947/86906275 C/TT

X6 3.5 R.Stock White Intr Red 4Camera,Sunroof,Keyless Hub: AutoMax 4585.7731-4584.6849

X6i 3.5 Hitam th.2009 ****** .... Sun Roof, CBU 1,3M .... ***Hub: 082 111 08 1010***

Z3 '00 Merah Cabriolet,j-kulit VR18 6 slinder,km rendah full option istw Hub:021-93116333

Z3 Sport Cabiolet Pk'01 Km9000 (98%Baru)TglRecordAstra ATPM Rp435 Nego T.08164711722

Z4 3.5Cc BI Turbo 2010 Silver Km.4000 *** Seperti Baru *** Metro Mobilindo 65861571

CHEVROLET

Aveo,Captiva Facelift Ready Stock dptkn Bonus menarik hny di Dealer Terbaik Hub.8648515

Captiva 4x4 AWD A/T Diesel'09 Spt Br,Full Ors,Km.32 Rb. "Popo Mobil" 7099 8168 - 6876 2195

Captiva Diesel Facelift 7seat Terima Indent.Dealer Terbesar dan Terlaris Jl.Panjang No.1 Kebun Jeruk Jakbar Ph.5321359

Captiva Diesel Matic 7 Seat Pakai 2009 Tgn 1 kilometer 8000 asli 100%Ors J.klt Garansi sampai Maret 08159797798

Captiva Facelift New & New Spark.Ready di Andalan Group. Hub:3861870,4533201,7396889 ,7980707

EXOTIC AUTO
Chevrolet Camaro SS II
PI:7200099 - Klp.Gdg:45846140

Zafira CD A/T Th 01,Hijau Tua Met,Kond OK Banget,Siap Pakai Khusus Pemakai.Hub:70007315

CHRYSLER

300C th'10, Wrna Abu2 Kondisi Istimewa, Tgn Pertama. : 08174884040 / 021-92657968

CHOSEN CARS
Wrangler 3.8 V6 Sport 2 Doors 4x4 fclift,vr18,ready black,white Pluit 66694555-K.Gdg 45865555

CHRYSLER JATIM
"New" Grand Cherokee 5.7 / 3.6
*** Rubicon/Sahara/Sport ***
*******Jeep Patriot*******
******Dodge Journey******
****** Chrysler 300C ******
*** Hubungi:031-36000639 ***

CHRYSLER PONDOK INDAH
* Chrysler 300C SRT V8 HEMI * Ready stock black & dark carbon ***ATPM 3 years warranty*** **** Authorized Dealer **** 083895545916 / 021-94532577

CHRYSLER PONDOK INDAH
Jeep patriot 2.4 limited **** Grey,White & Black **** ***ATPM 3 years warranty*** ***Jeep Authorized Dealer*** : 081905947524/021-93891006

CHRYSLER PONDOK INDAH
dodge journey2.4mpv(7seaters) *White, Silver & Mango Tango* ** ATPM 3 Years Warranty ** ***Jeep Authorized Dealer*** call:0217223111 / 02170011111

CHRYSLER PONDOK INDAH
G. Cherokee 3.6ltd&5.7overland ** Ready Stock Black & Grey ** **Luxury comfort&quite ride** ***ATPM 3 years warranty*** ***Jeep Authorized Dealer*** : 08989996663 / 021-93786006

CHRYSLER PONDOK INDAH
Wrangler Sport,Sahara,Rubicon. Black,Sahara Tan,Mango Tango ***ATPM 3 years warranty*** ***Jeep Authorized Dealer*** call:0811135566/021-71375566

GARAGE MOTORSPORT
..Wrangler Sport 2 DR & 4 DR..
..Wrangler Sahara 2 DR & 4 DR..
..Wrangler Rubicon 2 DR & 4 DR.
3 th Garansi ATPM Ready Stock 087880092000 / 081317420303

GLAMOUR EASY PAY
.... J e e p W r a n g l e r ....
.. 2 DR = DP : 115jt, Angs: 4,5jt ..
.. 4 DR = DP : 125jt, Angs: 5,1jt ..
.... New Grand Cherokee ....
.. 3.6L = DP : 181jt, Angs: 7,2jt ..
.. 5.7L = DP : 266jt, Angs: 9jt .....
.... P a t r i o t ....
.... DP : 92jt, Angs : 3,6jt ....
0811 122 114 / 021 - 724 8750

GLAMOUR EASY PAY
.... C h r y s l e r 300C ....
...... DP : 150jt , Angs : 5,9jt ....
...... Garansi ATPM 3 tahun ....
0856 7822 900 / 021- 724 8750

Jeep Wrangler rubicon DFL 4pnt '2010 Hitam Km6000 Pakai dari Baru Jl.Mangga Besar Raya No. 36-A Ph.6256555 Minggu Buka

PREMIUM MOTOR
..Wrangler Sahara 3.8L, 4 Door..
... Sahara Tan, ATPM Warranty ..
...R.Stock, Call : 021 4586 5303..

PRIMA CARS
Sahara Diesel 2 dr, Black,70 thn ****Dp: 184jt, Angs: 5,9jt**** **Wrangler Sport 4dr Silver** *** Dp: 228jt, Angs: 5jtan *** : 021-7267626 / 081281124156

SPECIAL OFFER!!
Grand Cherokee 3.6 Limited (70th Anniv) & 5.7 Over Land (70th Anniv) '11, 3Years APM Full Warranty, Special Offer! 0% Interest Or Cash Back Discount (T & C Apply), Jeep Authorized Dealer, Chrysler Kelapa Gading. ****** Ph: 4585 3111 ******

SPECIAL OFFER!!
Jeep Patriot 2.4 Limited '11 3Years APM Full Warranty, Special Offer! 0% Interest Or Cash Back Discount (T & C Apply), Jeep Authorized Dealer, Chrysler Kelapa Gading. ****** Ph: 4585 3111 ******

SPECIAL OFFER!!
Wrangler Rubicon 4D/2D '11 3Years APM Full Warranty, Special Offer! 0% Interest Or Cash Back Discount (T & C Apply), Jeep Authorized Dealer, Chrysler Kelapa Gading. ****** Ph: 4585 3111 ******

SPECIAL OFFER!!
Wrangler Sahara 4D/2D & (70Th Anniv)'11, 3Years APM Full Warranty, Special Offer! 0% Interest Or Cash Back Discount (T & C Apply), Jeep Authorized Dealer,Chrysler Kelapa Gading. ****** Ph: 4585 3111 ******

SPECIAL OFFER!!
Wrangler Sport 4 Door '11, 3Years APM Full Warranty, Special Offer! 0% Interest Or Cash Back Discount (T & C Apply),Jeep Authorized Dealer Chrysler Kelapa Gading. ****** Ph: 4585 3111 ******

TOPCARS @SUNTER
Wrangler Sport, Sahara,Rubicon **Grand Cherokee, Patriot**** **Sales-Service-Spareparts** ***** 021.651.8000 *******

Wrangler 3.8 Sport Unlimited 4DR,Hitam,Pth+2.8 Diesel 4DR+ 2DR,"Black 7th Anniversary" Ready Stock.Ayun Jaya Motor **D.Sunter 021-65834555** **Fatmawati 021-7660000**

Wrangler 3.8 Sport Unlimited *Sahara 2.8 Diesel, 4 Doors* Ready Stock..Call.. 725.2333

Wrangler Dsl Sahara(3.8) 2Pnt putih'2011 low km,msh spt baru ***** 0815.1473.4708 *****

Wrangler JK 2010 & 2008 putih & Kuning 4DR spt br Radio dlm 16B. 72791964/ 085691904722

Wrangler Sahara 3.8'10 2Door Hitam,km8rb (warranty ATPM) Metro Mobilindo 65861571

Wrangler Sport annyversary 2dr '11 Hitam,bln10 tdk jadi Pki km 300 spt br:08l6997809,70771618

Wrangler TJ 4.0 Sport AT 00 Htm,Borla,Ome,V.GoldEagle Km 41rb,pjbr0816816655,68116655

Grand Cherokee 3.6 Limited (70th Anniv) & 5.7 Overland (70th Anniv) Premium S.U.V, Luxury Interior&Hi-Tech Option 3Yrs APM Full Wrrty. 4585 3111

DAIHATSU

All New Xenia 2011 OTR=126,6 ***Jt,Pick Up,Ready.Stock,TDP ringan,angs kecil,tukar tambah Hub=(021)92827242/93760321

All new Xenia otr 126,6jt gm pu, ang mulai 1,82jt, qrts 1x ang gm mb, ang mulai 2,34jt, luxio ang mulai 2,74jt, terios angsuran mulai 3,18 juta, Hub:*****
Depok: .... 7774577, 7775477.
Kalimalang: 86610202,
Tangerang: ....55781260 - 61.
Sawah besar: 6241010

Luxio Angsuran Mulai 3.6Jtan* Gran Max PU DP 7Jt-an******
Pancoran........7948303-7900651
Dewi Sartika...............8095355
Fatmawati......................7508833
Bekasi.........8804949 - 88345225
Radio Dalam..................7393002

Sirion A/T Limited pink edition '11/10 km 10rban STNK br 100% istimewa=081219402444 (TP)

Taruna CL Efi 2003 Silver Pmki Jatiwaringin,Harga 75jt Hub: 085814463203/08161844948

Xenia new..Dp.5jt ang 100rb/hr gratis servise 3th pst ok hub 90629098-081286930998

Xenia Xi 1.3 deluxe Thn 2010 Tangan Pertama Hub: 0857 1950 7777

FORD

All New fiesta wrna rdy stok free acsris snilai 7jt bs TT 081310050477 - 02194960336

All New Fiesta, Gso, Paket 0%, Cop, Trade In, Proses cepat, Hub. Ford Jakpus : 0818 835936

Carrera S 2007 Hitam Km6rb Full Option Velg Techart spt.br Metro Mobilindo 65861571

Escape 2.3 AT Hitam Th 2005. PS8 Auto Gallery.Radio Dalam Raya 47 ph 7208430, 68383636

Escape 3.0 (4x4)'03 Hijau, Sunroof, Full Orsinil."Popo Mobil" 0816837737-70701369

Escape 3.0L V6 4x4 XLT A/T, Maret'03, Hitam Met, Km 97Rb S.Roof,125Jt.Hub:08567115000

Fiesta 1.4 Tren AT'11/10 Metro politan Grey Km7rb All Risk Spt Baru Msh Grs 0817-911-5000

Fiesta 1.6 Sporty AT`2011 Bln7 Merah SpionLipat SptBr Ktp Bs Pjm 198jt Hub:081806108157

New Ranger Db cabin'11/10 4x4 silver full ors siap pakai pjk pjg 259jt ng bnt krd:085888656538

Ranger D C & Mega Cabin 4x4 MT '08 Silver Met Full Ors Siap Pakai 081218513598/ 91976398

Ranger Dbl Cab 3.0 XLT'09 Mt 4x4,Slv,NewMdl+Focus2.0 TDCi At'09pth+NewEscape2.3 XLT At 10 htm99395400,081806418999

Ranger Hi Rider AT'09 Htm New Mdl Dbl Cabin RollBar BedLiner km20rb ban M/T 081286861661

HONDA

Accord & All A/T C-RV Civic Jaz Freed, Bng 3,99% Free Vkool, GPS Tenor 5th: 0812 13 100 561

Accord & All A/T CRV,City,Civic, Freed,Jazz,dp/bng 0% free Vkool bisa trade in 0817886999 Adji

Accord & All new crv,jazz,freed ,Free Vkool*GPS,serv.1th.Cash/ Krdt/DP15%.081380699169

Accord 05 VTiL Silver met Matic bgs trwt,Tmn Kbn Jeruk E177 Intrcon,5490157,087883356789

Accord 2.4 VTiL Hitam th.2007 ...95% Full Original, antik 250jt .. ***Hub:082 111 08 1010***

Accord 2.4 VTiL'2008, Silver CRV 2.4'07 hitam,Tgnl,trwt baik **08212.302.6050 / 450.6148*

Accord 2.4L VTIL'10 Silver km14rb,Stnk Pjg,Vkool,400jt Nego.0811184701 Klp Gdg

Accord Crv Jazz Freed R.Stk.15% /0% Vkool*GPS*R Cam*V srvc* HondaJatinegara 021-85919898

Accord CRV Jazz Freed R.Stock Free GPS, RearCam, Vkool. Hub: 021-94612611/085218772211

Accord Putih!!!!!Ready City Merah/CRV,Freed,Jazz Bng0% hp.087883023245 ASMO

Accord VTi-L'2008 Hitam,Km 22Rb,Harga 335Jt Nego.Hub: 0817 090 8858.

Accord VTIL 08/09 Siverstone ***Tgn 1,Good Condition!*** 7263777Minggu Buka70774701

Accord VTiL 2.4 AT full size th 2011 hitam mutiara, gress mirip br, km 9rb, 418Jt TDP 46Jt. 83218999, 0818-791999

Accord,City,CRV,Fred Free vcool Jazz Ready,Bunga Rendah,Ang 2,5Jt/DP 0% Bisa TT.Ph:6129999

Accord,CRV,Freed,Jazz,Civ,Free service,vkool,GPS,Bunga Ringan Prose Cpt,Honda Mugen Puri 58 358000,0818931972,93385722

All New Accord VTiL AT'11 Feb Htm Mutiara Cruise Control j.klt tdp.75jt:44267890/92345388

ALL NEW City RS hitam,mulus Km 9500 Desember 2009. Nego. 0815 1868 216

All New CRV 2.4 White Pearl Ready388jt/Dp76jt Angs7,9jt Free VkoolGPSCmera081298804488

AYUN JAYA MOTOR
CRZ 1.5 Hybrid ALPA'11 Orange Km:1800,Panoramic,Heater,Ors Leather, 1TV, 1Camera Mundur, Call @Danau Sunter, 658.34.555 @ Fatmawati 19, 021-766.0000

City 2003 Matic Hitam Ors Km 50Rb Asli 0818833782-085693361897

City A/T'2003 W.Silver,Jok Klt,Tgn-1,mulus,Siap Pakai, 105jt Nego.081286968862

City i-dsi 2003 A/T CVT,1500cc, Hitam, Tgn 1, Orisinil,TP hub: 08998119798, Cipete Selatan

City New Type GM2 1.5 SAT Th '2009 Tgn I dari baru KM±36.000 Coklat Metalik. Kuta Indah No.57 Bukit Gading Villa Kelapa Gading Jakarta-Utara

City Tahun 2006,Warna Silver Stone,IDSE,A/T,Harga 131Jt. Walet Permai 5/45 PIK

City Th'07 MT warna hitam met kondisi bagus skl harga nego. Hub:021.7989000 Ext. 139; HP: 08170961828-081510023682

City thn 2008 VTEC, silverstone, KM 40k, kondisi bagus, Hub: 081387580160

City V.Tec'05 metic w.hitam,An sdri,ful ors,Jl.Tebet Brt dlm VI.L No.11B: 70050502 /0816928384

City VTec AT'05abu*met,perfect cond(bys&trwt)ansndri,Jl.wrjati brt no.49Apancoran0818830600

City Z'2003 A/T Hitam,Body Mulus,Mesin Prima,Tgn-I,Hub: 0818650469 / 021-8640059

Civic 03 Vti Vtec Mnl Silver ors mls spt br: 123.5jt Tdp 20 jt Ang 3jt: 36171782 Aumos Lt.Agung

Civic 1.8 AT '08 Hitam Met, Tgn-I,Ass+Pjk Pjng,KM:39rb, Serv Rec,Kond Bgs.Jl.Mampang Prapatan VI/13:0821-25358168.

Civic 1.8 MT Tahun 2007 Hitam Terawat Reg.Serv.Honda Harga: 210 Jt. Hub. 0811 662 246

Civic 1800cc A/T Sept 2008, Wrn hitam, Lkp, Km.50rb, Tgn 1, Terawat spt Baru, Nego 240jt Hp.08129063031/085219560553

Civic 2.0 A/T'2006 Silverstone Km60rb Service Record Pajak Panjang Hp 0817-911-5000

Civic Vtec 2.0 A/T'09 Hitam Km.52rb Hrg.290jt nego ph: 5420 0621 Gading Serpong.

Civic VTIS AT 2004 Biru, Jok Kulit, Ban tebal, Kondisi bgs Megamotor 6546958/68068242

CR-V (2.0)'10 A/T Htm,Km16rb CRV 2.4 A/T'08 Htmkm12rbtgnl Vieta Motor Ph.021.93344061

CR-V 05 2.4 AT Hitam Cat Ori Mulus KM 63Rb STNK April tgn. 1, an PT,161 Jt. 0899 8096049

CR-V 2.4 AT 07 tgn I,Hitam Met Crd/TT Gratis ass 1th Mobil88 Bekasi T 88855775 Mg/lbr buka

CROSSROAD 2.0 A/T
10/11,Low KM,Terawat,Istimw 7263777Minggu Buka70774701

CRV '05 htm 2,5AT j.klt TV Dvd snsr park,roof rack, ass 2th Km 49rb harga nego. 08179162005

CRV 2.4 A/T Hitam 2008 Tgn 1 Mulus Hub:0811237285

CRV 2.0 m/t 2008 silver stone km.33rb nopol F,bgs sekali, hrg 265jt nego.Hub: 0816 4801329

CRV 2.0 Th'07 AT Silver&Htm Plat D,Tgn 1,Istw,Cash/Kredit Dspec motor*0817.9123.777

CRV 2.0cc Manual 09 Htm,Spt Baru(Jok Plastik),Km2rb,C/K Paskah27333663-085718000742

CRV 2.4 '03 B.Up,S.Roof,AWD, Silver, Tgn 1, dr baru,Mulus. Hub: Grato Cafe Jl.Cikini Raya No.75 (Hotel F1) Jakpus

CRV 2.4 '09 Hitam, AT, Istimewa, Hubungi: 0878.8983.0555

CRV 2.4 A/T 2007 silver stone bagus sekali,km 55rb,hrga 260jt nego hub:0815 1900 7179

CRV 2.4 AT Hitam 08+2.0 AT 04.PS8 Auto Gallery.Radio Dlm Raya47 ph 7208430,68383636

CRV 2.4 AT th 2009,Putih,Mls, Tgn 1,STNK pnjg,KM 40rb,Lsg pemakai.Hub:087774233339

CRV 2.4 AT `09 bln 12,hitam,Tg I,Pjk pjg/Serv.record Honda ,Mulus hub: 0858 14433556

CRV 2.4 AT'09 Silver Met Mls V Cool Tgn 1 KM 66 ribu.Hub: 0816 753230, 93117862

CRV 2.4 AT'10 Putih Stnk bln 10 panjang km15rb record komplit Tunai/Kredit Hub:0818 197308

CRV 2.4 Th 07 Dark Moca Tgn 1 Serv Rcd,L.Seat,Kond Bgs,Pjk Br H.265Jt Hub:081513999234

CRV 2.4 th'2010 Urban Titanium simpanan KM.963 seperti baru Pemilik.0812 8286 1950

CRV AT 2000cc'2009 Putih Km 11Rb Mugen Velg 20" 100% Full Ors.Hub: 0898.7,98.98.98

CRV'2010 2.4cc matic,Silver,km 10rb(Serv Rec Honda)Jok Kulit, V-Kool,330jt.H:081 76 76 76 11

CRZ 1.5AT hybrid type A,full Audio,jok klt,heater,moonroof, Putih,Ready Stock. ********* ***Hub:Ayun Jaya Motor*** **D.Sunter 021-65834555** **Fatmawati 021-7660000**

Elysion 2.4 Silver'05 f.opt,lthr 2tv original jpn,call Automart 5367.8993-4 / 0812.1050.5548

Elysion 2.4 Thn 2005 Hitam Auto Garage Radio Dalam 16B Hub: 72791964/ 085881182920

Elysion 3.0 Hitam'05 JK,2TV, Camera+ CRV 2.0 AT'08 Hitam. Full Ors. 70701369-23811190

Elysion 3.0 Matic '05 STNK Pjg Hitam Km 49Rb * Hendra Motor ** 3456627 / 08 111 767 11 **

Elysion 3.0 Th'05 Hitam Kond. special,S.pakai Almabella Motor 082122459947/86906275 C/TT

Freed 1.5 PSD AT 09,010,Free TLO 1thn Hub: Mobil88 Bintaro ph 7459988 Minggu/Libur buka

Freed PSD'09 Putih Km10rb pjk 1th F/ors:45842640 - 70110328 Prima,Blvr Tmr ND.1/21 Klp Gd

Jazz 2007 matic V.Tec w biru muda met VR 16",Audio Jokklt H.137,5jt nego Hub:0816873310

Jazz IDSI 06 A/T silver stone mls.Hub:Bkl puri93.Jl Kembangan Ry 5806269.94420955

Jazz IDSI AT 05 mrh,ori-tgn 1, km rndh 58rb 121jt nego Depok 0811914767/081513109091

Jazz Matic,vtec2006,silverstone pjk pnjg, pkai sdr,135Jt nego. Hub: 02191919090

Jazz RS AT 08,Htm,CD,2A Bag, ABS,Km25rb,Mls,VR,182jt Mampang P 15 No:94 :087889225226

Jazz RS AT Th'08 Silver Stone/ City Vtec AT Th'07 Silver Stone. Hub: (021) 3804461, 3440851

Jazz RS'2008 AT,Silver,Km29rb Serv Rec,Nopil 3angka,Stnk 1th Fog Lamp, Hub:0855-1088-779

Jazz S AT 08/09 Silver,km 44rb tgn I,mls,pjk bln 1, 163jt nego lks tanjungmas 081319300766

Jazz S AT Putih Th 2008.PS8 Auto Gallery.Jl.Radio Dalam Raya 47 Ph 7208430, 68383636

Jazz S'08 Manual,Hitam,Tgnl km47rb,Cash/Krd,Tdp 21jt Nego Rawamangun hp:081387339979

Jazz sport Vtec '07 akhir, matic, dual srs airbag, silver alb.,ors, tgn1.Istmw. Hub: 021-93095805

Jazz VTEC'05 A/T Pink.Hub: MBI AUTO 021-5388 251 / 081225317351 / 021-50410578

Jazz,Freed,CRV,civic,Accord Bns Vkool,GPS RearCam,freeService &Parts s/d 50rb/2th,bng 3,88% Hondacakrapangukir3905570-71

New City RS/AT 2010 Abu Abu Metalik Tgn1 Lsg Pemilik, 235jt Nego. Hub: Hadi 081808140888

New CRV 2.0 A/T'10,Police Met Face Lift,Istimewa,Pajak Bln 6 * Hub:7949000/08161904995 *

New CRV2.0 08 HTM M/T,Km. 54.000 Pjk Nov 12 Trwt A/N Sendiri Nego 081310241186

New Odyssey 2.4,Th'10,Silver Km3rb,Sunroof,E.seat,Leather Pakubuwono VI/7 ... 725.2333

New Odyssey 2011, Hitam, Km1rb,Kondisi Spt Baru Hub: 0856-915-11111 & 30212333

Odysey absolute05 Japan smart Key,lengkap,silver,Graha Hijau 2 Ciputat,251jt, 087876781976

Odyssey (2.4) Absolute A/T'05 Silver,S.Roof,E.Seat Dpn Blkg Antik "Vieta Motor" 9292.9668

Odyssey 2.4 th 2010 silver **** ***** kondisi spt baru ***** Auto Royal KG 0852.8711.0400

Odyssey 2001, Mini Bus, Silver MetalikKond istmw,jual cptHub: 89834888,0817894664JamKerja

Odyssey '2004 j-kulit Sunroof electrik seat full ors istw TDP. 43jt ang.7jt Hub:021-68870550

Odyssey Abasolute 04(CBU)slvr istw sekali Hrg 250jt khusus pmki plat H Hub:08818177052

Odyssey Abasolute '07silver,km rndh, full ors. Matahari mobil 45858711, 45846730 Klp Gdg

Odyssey Absolute CBU'06/07 F'lift S'roof Slvr Istw Tdp.75Jt c/tt/k:92345388/021.44267890

Odyssey L+ Mdl absolute silver' 05/06 TV,bodykit modulo Big 1 Mtr T.92256077

Stream 2.0 AT'2006 Silver Met 155,5Jt (Nego) C/K Jl.Palapa I/13 Kedoya JB:5804264/66

Stream,2.0,2006,A/T Silver metalic,tiptronic,jok kulit tgn-1 160 jt nego,021-36262158

HYUNDAI

H-1 AT 2008 htm 12seat full bodykit bagus terawat 255 jt Apt Sudirman Park Hp: 08568537499

H1 08-09+New Santafe 07-09+ Getz 06+Atoz 04+Avg08-10+ i20 '09-10+Trjt 03-09+Tucsn 05-09. Autosf PI 7293129/70377233

I.20 Manual 1400CC Diesel'10 Hitam km15rb istw rcrd kmplt Cash/Kredit Hub:0818 197308

i10 i20 Bunga0%Free BB Dakota TucsonFreeGPS H1 Free Vkool+ GalaxytabGrandavega80796715

New Tucson ReadyStock Semua wrna c/tt/k Readystockjuga Grand avega97163960/0816782241

Santa FE 2001,Km 27000,Tgn 1 dari baru,Wrn Biru,Orisinil. Hub: 92487916

Trajet CVVT MT'08 Okt Abu* Tgnl Mulus Tanpa Cacat Whole Tc Mg.2 Ph.93333700-70070025

Trajet GL8 MT'08 Biru Met (Rp.135Jt) Kondisi Standart & Bgs Serius Hub:0856.8717007

ISUZU

Dump Truck FVZ 6x4,FRR 4x2, Box/Bak,Truck Elf 6/4 Ban,Mic robus 16/12 seat,D-Max single /double cabin Disc/bunga mnrk. Hub:PT.Rahardja Ekalancar. S.Bsr 6266370,D.Mgt 56941588

Elf New DP 1Jt Lgs Dpt Mobil Bns Revo*/Grts Box, R.Stock Panther, DMax, Giga, Bns Lgs Krdt s/d 5th:6299318 / 6399500

NHR & NKR 55 LWB Mikrobus Prona,16 Seat Std,20Seat Long, 10Seatlux,13seatlux long12lux

KIA

All new picanto Dp 18jtan/ang 2jtan,free asrnsi&Aksesoris 081326142021/085710852107

All New Picanto; New Sportage; All New Rio; Pregio; Ambulance; Bonus menarik. Hub:7902858

Picanto/Sportage Dp Mulai 10% Tenor Sampai 5Thn, Atpm Resmi. 96605005

Sedona AT Des 08 Silver, Pajak s.d Des 12, 3TV/DVD, KM 62rb. Hub : 0811 875 974

MAZDA

CX 7 putih km 3.000 th 2010 pemakaian bln 2-2011. Hubungi 081 2925 8227

CX 9 hitam th'2009 akh, Tgn I istimewa. TT/K. Hub Auto 2002 PMK, ph 32800088

CX 9 th'2009 hitam, ATPM, 7 seater, bose, s.roof, trwt. C/TT /K. 0813 1601 8888, 98722277

CX-7 GT'2010 Hitam,Km.12 Rb, Kondisi Masih Spt Baru."Popo Mobil" 0816837737 - 70701369

CX-9 '10 model baru Hitam TDP. 129jt ag.19,7jt+CX-9 '09 Hitam TDP.125jt ag.18,3jt T:27118800

CX-9 '2008 Biru Istimewa Pajak Panjang 575jt Big 1 Motor T.021-92256077

CX-9 2011 bln 09 black, sroof. Camera ,Km 4rb ,full ors Hub di ats jm 12. 08161112268

CX7 GT 2009 (2Unit) Putih dan Abu-abu Radio Dalam 16B. 72791964, 085691904722

CX7 Th 2010 putih,km 9000,plat H,msh ada plastik,asuransi all risk,H.460jt.Hub:081511315795

EXOTIC AUTO
'Mazda MX-5 Roadster'
PI:7200099 - Klp.Gdg:45846140

Mazda 6 2.3 AT '08, Hitam Met, kmlow,STNK pjg,j.klt,elect seat 'JB Motor' 3808232 / 3808786

NewMazda8PearlWhiteCX9Ready Stok Get BonusDp15% Bunga 3,99% 32717000/081283957000

RX 8 tahun'2009 Warma Merah Km.2000,Kond.Seperti Baru Metro Mobilindo 65861571

RX8 05 silver full body Kit+ S.system,S Roof Km 20 rb Kiko Auto.Radio Dlm 34 ph 7254200

RX8 Manual 2007 Hitam Jok Kit Lamp Xenon rem brambo harga 370jt Nego Hub:02193740977

RX8 Red A/T'10, ±4000 Km, Spt Br.Jl.Tubagus Angke no.9, Sblh SPBU T.Dutamas 0818805805

RX8'09,merah,matic,facelift,tgn 1**BRA Q**, Jl. Bulevar Timur Blk ZA/15,Klp Gdg,4526753-55

RX8'2004 Pjk br,silverstone,mnl sunroof,jok heater,audio bose 6 cd,330jt nego 085810380000

KLASIKA

KLASIFIKASI IKLAN

UNTUK PEMASANGAN IKLAN HUBUNGI : **021 2567 6000 & 2567 6076** | FAX **021 548 1717** | SMS **0812 843 8888**

Seluruh tulisan/materi pada halaman Klasika dipersiapkan oleh Tim Iklan Kompas.

KLASIKA HARI INI

LOWONGAN KERJA? YA DI KLASIKA

SIMAK ARTIKEL

PERFORMANCE EXECUTION

oleh GML Performance Consulting

HADIR HARI SABTU, MINGGU 1 & 3

hari ini di halaman 70

FITUR KLASIKA | Kesehatan

Saatnya Anak Punya Laboratorium Kesehatan Tersendiri

ANAK-ANAK bukanlah miniatur orang dewasa. Mereka mempunyai karakteristik sendiri yang unik, tidak hanya dari segi fisik, tetapi juga dari sisi emosional. Kondisi fisik dan psikologis anak yang tak sama dengan orang dewasa ini akan memengaruhi kesehatannya.

Sebagai contoh, anak memerlukan nutrisi khusus pada tiap tahap tumbuh kembangnya. Pola asuh anak pun berbeda dalam rentang umur tertentu. Bahkan, terdapat sejumlah penyakit yang menyerang anak yang tidak sama dengan penyakit orang dewasa, karena anak belum memiliki sistem kekebalan tubuh setangguh orang dewasa. Karena permasalahan yang "spesial" inilah anak membutuhkan perlakuan khusus, termasuk dalam hal penanganan di laboratorium. Menyadari hal tersebut, Prodia ChildLab hadir.

Laboratorium khusus anak ini memiliki fasilitas dan layanan yang sesuai dengan kebutuhan anak agar dapat menunjang tumbuh kembang dan peningkatan kesehatan anak. Prodia Child Lab memberikan cakupan layanan untuk memenuhi kebutuhan pasien anak mulai usia neonatus (0-4 minggu) sampai usia remaja (18 tahun). Misalnya, pemeriksaan laboratorium umum dan pemeriksaan laboratorium khusus pediatrik (anak), seperti pemeriksaan *down syndrome*, diabetes autoimun, 17-OH Progesteron, *free testosteron*, DHEAS, Anti Strepto A, dan lain-lain. Selain itu, Prodia ChildLab menyediakan layanan konsultasi dokter spesialis anak terkait hasil pemeriksaan di Prodia ChildLab.

Tak hanya itu, Prodia ChildLab juga menyediakan fasilitas dan layanan pengambilan darah anak dan spesimen lainnya sesuai kebutuhan layanan kesehatan anak. Untuk pengambilan darah anak, mengikuti konsep *Painless Phlebotomy* atau pengambilan darah melalui berbagai macam teknik dan pendekatan yang dapat mengurangi atau meminimalkan rasa sakit dan trauma pada anak. Didukung dengan alat khusus atau alat yang di-*setting* khusus, spesimen darah yang diambil diupayakan seminimal mungkin. Interpretasi hasil pemeriksaan pun didasarkan nilai rujukan khusus anak.

Prodia ChildLab berupaya memberikan pelayanan yang lebih baik untuk anak-anak dengan membuat interior dan desain laboratorium yang lebih menyenangkan, ideal, dan ramah bagi anak. Untuk informasi lebih lengkap, Anda bisa mengakses www.prodia.co.id. [*/MIL]

Prodia ChildLab
Jl. Kramat Raya No. 53
Telp : 021- 3190 7979
Fax : 021- 3190 7755
Email : childlab@prodia.co.id
www.prodia.co.id

Refleksi

dulu

DOK. MUSEUM SMB 2

Kondisi Jembatan Ampera pada paruh kedua dekade 1960-an, tampak badan bagian tengah jembatan diangkat agar bisa dilalui kapal besar.

Jembatan Ampera

sekarang

Palembang memiliki ikon kota, yakni Jembatan Ampera, yang menghubungkan kawasan Seberang Ulu dan Seberang Ilir. Jembatan yang pada saat peresmiannya (1965) merupakan yang terpanjang di Asia Tenggara ini memiliki keunikan. Mulanya, bagian tengah badan jembatan bisa diangkat agar tiang kapal yang melintas di bawahnya tidak tersangkut badan jembatan. Bagian tengah jembatan dapat diangkat dengan peralatan mekanis, dua bandul pemberat masing-masing sekitar 500 ton di dua menaranya. Kecepatan pengangkatannya sekitar 10 meter per menit, sehingga total waktu mengangkat penuh jembatan sekitar 30 menit. Ketika bagian tengah jembatan diangkat, kapal berukuran lebar 60 meter dan tinggi maksimum 44,50 meter bisa lewat mengarungi Sungai Musi. Namun, sejak 1970, aktivitas turun naik bagian tengah jembatan sudah tidak dilakukan lagi, karena akan mengganggu arus lalu lintas di atasnya. Tahun 1990, kedua bandul pemberat di menara jembatan diturunkan untuk menghindari jatuhnya kedua beban pemberat tersebut. [*/VAL]

WIRAPRIHANTO

Suasana Jembatan Ampera saat ini, foto diambil November 2011, menggunakan kamera Panasonic Lumix.

New-Generation System Cameras
LUMIX G MICRO SYSTEM
Just Shoot it's LUMIX

OTOMOTIF

MOBIL DIJUAL

MERCEDES

200 Mini, th 71 dan 73 ori, bonus mesin cadangan BU Rp.25jt 021-70267782

250S Coupe Collector th 70 Good Condition.Leo's Auto Car ** Ph.72798485-60320410 **

300CE-24V 94/92 ckd pearl white+300CE AT 93/90 Silver AMG f.Ors 0816816655,02168116655

A-150 Htm'07 Km24rb, nopol 2dgt, svc Mercy, PPS teflon, superextra Shell,mls,08561010008

A150 AT,2005 Hitam ,Istimewa, Low Km,Hub.0816995185 Jks

All New E200CGICabriolet'2011 WhiteOnRed,Air Cap,100%Brand newlsgnama specprice45799799

AUTOHAUSE IMPORTS
***E250 Coupe AMG 7G/5G**
****New SLK 200 Black****
Pluit Putra No.5/021-66601313

B 170 '08, Black on Beige, STNK Pjg,L.Seat,Km30rb,VR,S Record, Istw****Auto Mega 45847429

B 170 '08/09 Hitam Face Lift, Grnsi Resmi Msh Ada,Srvc rcord,Jrg Pkl.hub 085659609090

B 170 AT Black Th.'08,Istimewa, Good Condition. Hubungi : 0856-7630115

B-170 '09 htm,tg1 dr br Garansi Mercy Km14rb,STNK Pjg,Kond Sp Br.085691511111&30212333

B170 Matic Th'2007 Wrn Silver *******Hendra Motor******* ** 3456627/0816 983 888 **

B170'2008 silver,bagus,Banyak part baru diganti,pjk mei,km 43rban Hub: 0815 9109796

B'Class th'08, hitam, hrg.265 Jt Nett. Hub:08111191886. Pluit Raya No.197. Khusus pemakai

Benz C200/250,E250/300 Brand New ATPM,Serie lain lkp bng 0% Bs trade in : 0817886999 Adji

Benz C63 Th 2010/2011 Black on black,KM 2000,ATPM Hub:0815. 1997.8898

Benz E260 Manual Thn.2001 Silver Terawat mulus Nego Hub:Vico Auto Telp.30018550

Benz slk200 09 hitam km 2000an pjk pjg terawatt seperti baru,082136366789

C 180 '02 AT Elegance Slvr VR/CD Km83rb Jok Kulit Pjk Pjg L.Crystal Hub : 0878-82222008

C 180 CBU 100%Baru,Fclift 2011 Putih 520jt(off)+100% Baru new E300 CoklatMuda nik 2011;890jt 081546887887 / 081515104000

C 180 K '2004 Hitam Full Ors Km 60.000 Kondisi Terawat Nopil Hubungi 021-70776958

C 180 K'2004 silver, facelift, mdl Elg, V rac, istimewa. Hubungi: 08888 9961 99 Serpong

C 180k 2003 Silver Met,Km50rb Kond Istimewa,V.Rac,Tg1 Dr Br Jual Bu 081218768534 Pak Olan

C 200 AVG Tahun 2008 Hitam, Km.5000,STNK Panjang,Service Record. Hub: 0812 80222055

C 200K, 2008,Hitam,Km Rendah Tgn-1 dr Baru, Kondisi Istimewa Hub: 0856-91511111&30212333

C 240 (Sport)'2005 Hitam,KM 50rb MercyRecord/V.Rac,Tgnl Vieta Motor Ph.021.93440061

C 240 elegance '05 hitam mulus terawat, harga 275jt nego Hubungi: 0821 2233 2929

C 240 Elg'04 black, pajak 1 thn ***DP 40Jt,Angsuran 7,6Jt*** 99799279/0819.7344.3756

C 240 M/T 2000 silver antik khusus pemakai C/K Hub.JOE 0812 8222 966 & 021-9296 8222

C 240'03 (Nov) Blk Sunroof Superb Cond Khusus Pemakai Hub: 0821 1122 1141.

C 240E matic2002,htm met,bln7 sroof,lampkristal,vkool,s.park istimewa, Hub: 021 92 777 526

C 280 Avantg '09 St.Wagon Cubanite Slvr AMG Style AC/R/T/ cd/vr/vkool Istw 08170117999

C 280 Avg Amg 09 Htm km10rb C200'09 Classic Slvr km.low Fatmawati Ry42 p:75903390/2

C 280 th 2010 km 3500, full ori spt baru, khs pemakai. Hubungi 08111333668.

C 300 '11 AVG, Silver******** Km 1000, F.Ori************ Auto Mega 45847429*******

C180 AT 02, Pajak s.d 7/12, Hitam, KM 112rb. Hubungi : 0811 875 974

C180 Compresor, Warna Hitam Th 2004,Khs Pemakai,Hrg Nego Hub: **** 9168-6168 ******

C180 Kompressor th 2003 bln 7 Silver,Facelift,Jok Kulit, Velg Racing Hub:021-7080.8146

C180K'04 Silver Km Rndh Tgnl Dari Br Kond Istimewa F'Ors Seperti Baru.021-33389533

C200 2001,Classic STD.A/T, Silver, tangan ke 1. Hub : 087875379656

C200 Avantgarde 09 Hitam,Km. 4rb,Spt.Baru,KF V.Kool. Hub: 0812-98722788 / 021-50612828

C200 Classic Th 2008 akhir, Hitam, Low KM, Seperti Baru Hp.0815 900 2955

C200 K'08 Paladium, Int Black 45Rb KM, VR.18 HRE, (08989801721-92859092)

C230 '08 elg black, model baru, xenon, harman kardon, low km, 08117008951 /08151607799

C230 AVG AMG 2008 new model Harmand kardon istw hitam tgn 1, Full ors. Hub: 087876826566

C230 Elegance 08, AT, Coklat Muda Met, Kondisi Prima, KM 13Rb Hub 0811108830

C240 Hitam Th 2001.PS8 Auto Gallery.Jl.Radio Dalam Raya 47 Ph 7208430, 68383636

C250 AMG, C200, C180 Life style, E300, ML350, E250 Est, Spc.Price. Hub:08159502512

C250 COUPE AMG PACKAGE white,blck,pnrmc,f.opt,new mdl @Zentrum 726.8615/9332.1166

C280 AVG AMG'09 Silver Int, Black,Velg 18" AMG Orisinil KM 20rb spt baru 081586007192

C280 Elegant Th 2010 Silver. PS8 Auto Gallery.Radio Dalam Raya 47 Ph 7208430, 68383636

C320 AVG'01 Htm Tgnl Km46Rb memoryseat khspgmr jl.mangga Bsr Ry No.36A :6256555 MggBk

CHOSEN CARS
All New SLK250 CGI Sport 7G + Paddle, AMG BodyPack, 204HP, VarioRoof+pnrmc,vr18,rdy black ~~~~~ Get Special Offer! ~~~~~ ~C250 CGI Coupe Sport AMG 7G ~E250 CGI Saloon AVG-Silver~ ~E350&E250 CGI Coupe 7G AMG ~CLS350 CGI Sport AMG-Black~ ~S350 L Pnrmic-Iridium Silver Pluit 66694555-K.Gdg 45865555

CL55 AMG'03 silver antik TV Tlp VR20,Fopt,khs penggemar Kiko Auto.Radio Dlm 34 ph 7254200

CLK 240 AVG Coupe Th'2003 Silver Low KM Sunroof Elect Seat VR19 SeriusHub 085697107174

CLK 240'03 Hitam Avg Brabus PS8 Auto Gallery.Radio Dalam Raya 47 ph 7208430. 68383636

CLS 350 '06, Hitam,Full Opt,TV, Hidrolik,VR AMG,km31rb.BRA Q Blvrtmr za/15lk gdg.4526753-55

CLS 350,SL 300 Grand Edition, C250 Coupe 100% baru Garansi ATPM 3th ready stock 4524515

DK MOTOR
***** E250 AMG, E200, **** **** SLK 250 (Magic Sky) *** Ready Stock,Hub : 021-3519040

E 200 New Kompresor Th '2005 Hitam matic kondisi Ok harga nego Hub:021.7989000 Eks 139; HP:081709618280815100236 82

E 200 silver th 2003 km 17rb s.record,mulus,sperti baru harga 290jt nego 0821 2233 2929

E 230 '09,htm,facelift, km3rb, spt baru,istw BRA Q,Bulevar Tmr ZA/15,Klp Gdg,4526753-55

E 250 Coupe Cabriolet, hitam * 021-91792000, 021-80313419

E 250 Coupe, hitam,Avant,AMG BRA Q,Jl.Bulevar Timur Blk ZA/15,Klp Gdg,4526753-55

E 250 Coupe,E350 Coupe,E250 Cubrio,E250 Estate R.stk Brand new Gransi ATPM 3th 7982304

E 260 '02 black in beige, trwt E240 '04 abu met, krey, km rdh S 500 '02 hitam, TV, telp, krey BetawiMtr 45845284-85 KlpGdg

E 260 "03 Elegance Silvr,ors,Km 71rb,Serv rec VKool istw tgn 1 "BSA",Fatmwti 37, 0811116181

E 260 06 eleg Silver tgn 1 prbd benar mls & trwt masih asli jrg pakai istw spt baru.:700 62 190

E 260 '2003 Silver Tgn 1 dr br pjk pnjng,Low Km,Istw khusus pemakai Hub: 085718789968

E 260 elegance '2006 Silver Km. 35.000, Service Record Mercy, Antik .... Hub : 0818 773 800 ....

E 260 Elegance th'2004 V.Cool VR,E.Seat,Leather Seat,Istw 0859-2001 7888

E 260 Elegance; 01/2002; Silver; km.75rb; Hub: 087877679 768

E 260 Elg '2003 hitam, Tgn 1 ** ***** kondisi terawat ***** Auto Royal P.I 021-91792000

E 260 Elg 2005 Silver Kondisi Terawat Jual Cepat 325Jt***** Hub : 70712503 - 0816802503

E 280 AVG Silver Th.'07,Low KM, Full option, E 280 ELG Black Th,'06, Hub. 0813-25589611

E 320 NE Elg Th 1997 Smarag Black Matic Memory Seat Terawat Sekali. 0858 8080 3511

E 350 Cabrio '2011, Blue Black, ATPM Warranty, Low KM, 99% New! Top cars Gallery 631 0647

E 350 Coupe CBU,Th 2010, Grey, km. 4.000, Panoramic, Mulus , New E 250 CGI (Coupe), AMG, 7G Tronic,Pnmic,DVD/TV ,black, Chosenauto45865135,33522239

E.280 Elg 7G '2008 Hitam tgn 1 full ors km low antik TDP. 55jt angs.18,4jt HP:08129252775

E200 2005 Hitam Int.Beige Mulus Jual Cpt 325jt "AUTO HIGH" 0858222.22266, 08131958.0015

E200 komp'2008 hitam,km8500 Kond Bgs Bagot Hub:AJM Auto **0815.8633.0070/5696.7755**

E200 Kompressor th 2004 bln 3 Silver,Interior Beige,KM 56rb Kond Terawat:0812.8515.977

E220 MP Manual Hitam Th'97. PS8 Auto Gallery.Radio Dalam Raya 47 ph 7208430, 68383636

E240,Silver, Avgt,04, Matic, Glasstop,Ada Telpon,420jt.Hub: 0815 1052 1994

E250 (Baru)Full option sunroof panoramik Almabella Motor 082122459947/86906275 C/TT

SX4
4 Jt-an Dapat Mobil Baru
BCA finance
pusaka motor
●BEKASI: (021) 88350506,8800181,8800191,8805450 ●JAKARTA: (021) 79182977,79182978, ●SUKABUMI: (0266) 222258, 222280
● Sales ● Service ● SpareParts

KREDIT MOBIL
5 Tahun
Cicilan Super Ringan
Segera hubungi Dealer / Showroom terdekat !
BCA finance

INTERMESO
WATCHES

SENTUHAN SEDERHANA UNTUK TAMPIL GAYA

EL 722 MWCI

BICARA soal tampilan dan gaya, ada ribuan "rumus" yang mungkin saja Anda temui. Akan tetapi, dari sekian banyak rumus itu, tentu tak semuanya bisa diaplikasikan. Faktor karakter dan sentuhan personal lebih berbicara untuk mendongkrak sebuah gaya sehingga terlihat lebih pas dengan diri sendiri.

Apa pun yang melekat di tubuh, secara tidak langsung mengomunikasikan pribadi Anda. Sekecil apa pun itu, meski hanya sebuah arloji yang melingkar di pergelangan tangan. Aksesori ini memang berfungsi sebagai penunjuk waktu, tetapi sekaligus pendongkrak gaya lewat desain yang diaplikasikan padanya.

Kaum perempuan yang ingin tetap tampil elegan dan memiliki jam tangan yang bisa dikenakan dengan busana apa pun, sebaiknya segera menilik koleksi dari Elle, seri EL 722 MWCI. Desainnya yang sederhana tetap memberi kesan elegan, dengan dua ukuran yang bisa disesuaikan dengan pergelangan tangan bagi pencintanya.

Menggunakan rantai yang terbuat dari bahan *stainless steel*, *dial* arloji terlihat lebih mewah dengan warna *silver* dan jarum penunjuk waktu berwarna biru. Dilengkapi pula dengan fitur kalender, EL 722 MWCI juga tahan air hingga 5 ATM.

Dengan kehadirannya, dunia arloji semakin mengukuhkan diri sebagai salah satu cara untuk tampil *fashionable* dengan cara singkat dan sederhana. [ADT]

AVAILABLE AT WATCH STUDIO Jakarta: Plaza Indonesia Extention, Grand Indonesia, Senayan City, Gandaria Main Street, Mall Taman Anggrek, Pluit Village, Mall Kelapa Gading 3, PX Pavilion, Emporium Pluit, Bandung: Bandung Supermall, Surabaya: Tunjungan Plaza 4, Grand City, Ciputra World, Bali: Bali Galeria, Makassar: Trans Makassar
E-mail : customerservice@watch-studio.com SMS Hotline : 087 88 111 9 888
watch studio
Watch Studio Indonesia follow us @thewatchstudio www.watch-studio.com

INTERMESO
WATCHES

PADUAN KLASIK DAN MODERN

CN-6163S SIL

BERGAYA klasik bukan berarti ketinggalan zaman. Terkadang mereka yang bergaya klasik dan retro identik dengan mereka yang kreatif dan selalu berpikir *out of the box*. Pemikiran "di luar bingkai" biasanya banyak dimiliki profesional yang dekat dengan kreativitas dan kebebasan.

Kreativitas tidak selalu identik dengan gaya *nyeleneh* dan urakan, tetapi mereka yang *stylish* dan menikmati gaya hidup modern. Revel memberikan sebuah sentuhan modern yang tepat bagi mereka yang bergaya klasik, tetapi dinamis. Revel seri Eternal CN-6163S SIL berusaha mengapresiasi hal terbaik dalam hidup.

Arloji ini mempunyai desain modern klasik dengan gaya yang abadi dan memiliki berbagai macam warna yang siap menemani Anda dalam berkarya dan menikmati hidup. Seri ini juga tersedia dengan *strap* berbahan kulit.

Produk ini cocok bagi Anda yang ingin tampil elegan dan *stylish* karena arloji ini dibuat dari bahan *solid stainless steel case* yang memungkinkan Anda bebas bergerak. Arloji ini juga dilengkapi fitur keren seperti Quartz Japan Movement (Japan Engine) dengan diameter 44 mm, *date*, *luminous*, *mineral crystal*, dan tahan air hingga 3 ATM. [VTO]

REVEL INDONESIA www.revel.co.id
@REVEL_ID
REVEL the rebel side of you
Get REVEL at Watch Time Store: JAKARTA: Pacific Place, Pondok Indah Mall 1, Mall Kelapa Gading 2, Lippo Supermall Karawaci | MAKASSAR: Trans Studio Makassar
REVEL Service Centre: Watch Care Centre, Menara Sudirman Lt. 8D, Jl. Jendral Sudirman Kav. 60, Jakarta 12190 | Ph.: +62 21 529 207002 (Hunt.: +62 21 522 8182)

INTERMESO
WATCHES

MENAMBAH GAYA "SPORTY"

JAM tangan tidak lagi hadir sebagai pelengkap penampilan, tetapi sudah menjadi satu bagian dalam penampilan. Semakin dinamisnya kehidupan seseorang, jam tangan tidak hanya hadir sebagai penunjuk waktu, tetapi juga memberikan sentuhan elegan bagi penampilan dan performa Anda.

Pekerjaan seseorang terkadang membutuhkan kecepatan dan kekuatan, tetapi tetap dinamis dan *stylish*. Anda tak perlu lagi ragu dengan Caterpillar YO 169 64 124 yang akan selalu memberikan warna baru pada tiap langkah Anda beraktivitas. Dengan model *sport multifunction*, 42,5 mm diameter dan 12 mm *thickness*. Caterpillar cocok bagi Anda yang berpenampilan *sporty*, tetapi tetap gaya.

Dengan tali jam kombinasi *leather* dan *nylon* berkualitas tinggi serta tampilan warna yang lebih berani, Caterpillar menghadirkan nuansa *reliability*, *durability*, dan *cutting edge technology* yang tetap dipertahankan sejak 1904. Tak perlu takut air karena jam ini mampu bertahan hingga tekanan air 10 ATM. [*/VTO]

SERVICE CENTRE :
SENAYAN CITY 3rd Floor #41 Jakarta, Ph : +62 21-7278 1519
Available at All Leading Watch Dealers in INDONESIA

OTOMOTIF

MOBIL DIJUAL

MERCEDES

E240 Avngrd'05black onbeigh, Pnrmk,keyles,2tv,tlfn,pwrbcdr, parksnsr f.lift AMG Orgnl,Vlg Amg.Km30rb 0818700006JKS

E240, hitam, build up, keyless, telp, panoramic, full option, 2003, km 43681, 380 jt (nego),hub:081357814545

E250 CGI Elg th 2010 hitam met Tgn 1 dari baru istimewa mulus jarang pakai. Bintaro Hub: 082122539356 Jaksel

E250 Coupe Baru,tdk jadi Pake panoramic ATPM,harmankardon km150,H:960jt off:08569999822

E260 '02 Silver, Istmw, Ori,a/n sndr,Lsg Pemakai, A/T,KM 44rb, spt baru,Serv.Rec,liburan keren dgn Mercy. Hub: 08121864322

E260 Elegance Th 2003 Hitam, Interior Beige,KM 61rb,Kondisi Istimewa Hub:0816.199.6970

E260 Elegance Th 2004 Hitam, 1 Tgn dari Baru,Mulus,Terawat 0856.730.7000 / 99.777.909

E260/2003 Elegance Silver Ac Baru Mulus Km 66 Rb Nego 310 Jt Hp: 0811 99 8383

E260'06,Hitam Mulus,Pjk 2012, Tngn 1,Ors,km74rb,Pmlk Lsg Nego Ditempat :0219805 4914

E280 7G Tronic AT 09 w.Hitam Km13rb, VR17, J.Klt, Eseat, Intr Beige Xenon F.ors Bng 4,75% Hasyim Ashari 37 Ph6323382/5

E280 Elg FL 08/09 black on grey 7G Tronik 100% f.ors tg 1 =545jt Tdp.131jt/16,1jt:081281923000

E280 Facelift'08 Htm km40rb spt bru 538jt/DP20% Radio Dal am Raya/14 Hub:081315575341

E300 Elgc ATPM perakitan 2010 Black on Beidge,Km12rb,C/K Paskah 68889295-08161977662

E300 Th 2010 Hitam, Km 14rb serv Rec,Tgnl dr Baru,Istw Skl **0816.703.480 / 654.2860**

E320 Elegance Th 2003 Hitam, Sunroof, VKool, Krey, Mls, Trwt AutoMax 4585.7731-4584.6849

E350 Coupe 2010 Abu Met Istw Sprt Baru. Kiko Auto Gallery, Radio Dlm Raya 34 Ph 7254200

E500 AVG Hitam'03 Panoramic Bdy Kit+Mufler AMG+E260 Elg Htm'03 Ph.92921054-79192373

E63 AMG '11 Putih ATPM F.Opt S500 AMG'06Pnrmc 3Tv coolbox S300'08htm16rb;087878783377

GL 500 th 08 hitam, AMG packg GL 500 th07 silver,form B,km2rb Mobil 54 HP 0819-11111151

Jeep G 300 A/T 96 w.Hijau Km 3239 mulus ext/int,istime wa tdk akan kecewa 0811847008

Jeep G 55Amg+SLS 63Amg+CLS 350,E 250 Coupe Amg,ATPM-Grnsi 68651569/08158831569

JEEP G300 th 97 Hijau,Orig Tgn-1 dr br,NoPil, Mls, Siap Pkai (Smpn-an) 525jt.081513680080

Jeep Mercy G300 AT 95 Hijau Met,J klt,ban baru,Fsteep, sgt istw FJM ph7200421-416 Mg bk

ML 350 '08,biru tua metalik, istw BRA Q,Jl.Bulevar Timur Blk ZA/15,Klp Gdg,4526753-55

ML 350 Grand Edition 09 (Face Lift),V,Cool,Xenon L,S.Roof E.Seat,J.Klt VR 085920017888

NE 320 A/T Elg Th 97 Hitam Metalik Mulus Terawat,CD Chgr Hub:0817.494.2153

New E250 avg99%Br pk2011Htm ;870jt+99%Br new E300 elg Htm 865jt(off). Hub:0888 135 1818

New E250 Coupe 7G AMG Panoramic Black On Black Hub: Hendra Motor 0818 080 53070

New GL500 100%Br Fcelift 2011 Htm1,7M+100%brE250 avg 2011 820jt(off semua).:08881351818

New S 350L 2006/11 Hitam,ja min spt baru,Km.sdkt,STNK 1th jual cpt 1.050jt.:081546 887 887

New SLK 200 CGI 7G-Tronic Pnramic,command,e.seat,nappa irridium silver @ VIP Motors Call us:021-452.4448, 450.5666

PREMIUM MOTOR
....SLK 250 AMG+Magic Roof.....
..SLK 200 AMG Pack, 7G-Tronik.
..C250 Coupe AMG Package, 7G..
....021 - 4586 5303 / 32 0000 33..

R 300 RSE Silver Brand New Grsi ATPM 3th H.1.225M on the road 08128169259/71619009

S 300 '08 bln 07,Black on Belge 3Tv ,km 24rb ,f.ors ,nopil Hb di ats jm 12 :08161112268

S '320 L (F.Lift) Th '02, Biru Muda Met, Knd Istimewa, The Winner 5201888 / 0817863302

S 320 L Th '97 AT Blue Black** AC/R/T/CD/V-Kool Istimewa** Hub. 021-68862388*********

S 320 L Th'97 ATPM Hitam Orisinil Terawat Hubungi : 0817 677 2009

S 350 '07silver,p'ramic,tlp, TV3 S 300 RSE'08 hitam. Matahari mobil 021-4525102, 45846730

S 350 L 2006 Hitam 3TV Panoramic Full Option.Radio Dalam 16B. 72791964/ 085881182920

S 350L '09,Black on Beige,ATPM Masih Garansi,Km Low,Dijamin Full Ori**Auto Mega 45847429

S 600 pk '95 Tgn 1 Blue Black S.Roof/J.Klt 2+2/Xenon/E.Seat /F.Opt,Istw. Hub:021-68000017

S280 '04 silver blue like new km 23Rb velg AMG vacum door, airsusp, Rp405Jt nego Hubungi: 0816800960

S280L'01 S/M Roof,Keyless, Telp,Vacum,istimewa,simpanan Gunung Sahari 3/5 ph 4259084

S280L'05 Htm TV.C280 Elg'07 silver.C200 CGI'10 km 7rb.765 3366,27255618,081389309595

S320 Hitam,Full Opt 2002.PS8 Auto Gallery Jl.Radio Dalam Raya 47 ph 7208430, 68383636

S320'00 Blue Black,F lift, Velg 18" + C 180K'03 Biru. Hubungi: 92073692 / 37776777.

S320L '96,hitam solid,full sound,trwt, BRA Q,Blvr Tmr ZA/15,Klp Gdg,4526753-55

S320L nov'97ATPM,smarag black Grey interior,100%full ors Spt br,km 50rb.Hub:081808902787

S500 02 Hitam, ATPM, KM 33rb serv record, tgn 1, Pajak baru Hub 0811225678

S500L 03 Nafa+S500L 01 Nafa S/M Roof,2TV,Tlp,C Box,PSsr,F. lift meja Gorden Keyless,Vacum Gunung Sahari 3/5 ph 4259084

SL 300 Th:2010,Black,km:900 ATPM,TV/DVD/Jok Nappa Beige Harman Kardon:0815 822 2288

SL 320 Th 96 Black On Beige Hardtop Softop VRac Low Km Colector item 9376 2205

SL 320'97 Blue on Beige,Soft & Hard Top,Km20rb,Col.Item100% Ori Form B.Hub:08129086825

SL 350 White on Red thn 2011. Bln Mei, 800km spt baru. Velg Brabus. Hub 0818771486

SL 500 Th'02/03 (R230) Silver, Km.17Rb,Kondisi Istimewa.Hub: 0816.80.1286 / 021- 9061 2828

SL320/96 biru metalik Int. beige 550jt Nego Hub : 08161884988

SLK 200 7G TRONIC
Black Int Red,AMG Package
Harman Kardon,Ready Stock
7263777Minggu Buka70774701

SLK 200 Hitam thn'2009, Km:7000, Hub:0818.0725.8885 / 7278.2222

SLK 200 Kompr'2010 Silver,Km 4900,kond bagus banget,Pjk Pjg AJMauto08158324362,56967755

SLK 200 Th 2005 Silver,KM Rendah,Plat L Kondisi Isti mewa Hub:0813.2280.8808

SLK 250 7G-T 204Hp NewModel Panoramic,Keyless,VR18,Nappa ***CNN MOTOR - 45877000***

SLK 250 AMG FULL OPT!
Black On Brown Nappa Leather, Harman Kardon, Panoramic, Memory Pack,Park Tronic, Remote Roof Operate,Bi-Xenon, Rain Sensor,ETC,Blinkz Blinkz Motors 4585 3111

SLK 300 Th 2010 Red, Km 2rb ATPM 7G Tronik,HarmanKardon Pemakai***0856.9999.822***

SLK200 Komp, 2 Look Edition Th.10,Hitam,Km.2Rb,Tangan I Pakubuwono VI/7....725.2333

SLK230K 01/00 Birutua FL Xnon Gril mdl SL500 e.seat cabriolet R.Serv f.ori simpanan:32068988

Smart Passion Coupe Hitam 2010 Hrg 245jt baru ATPM lgsg a.n Pembeli 08128447354

Type A-140 hubungi: Suradi 08568925138

Vito '2001 AT, silver, 7 seat, Tgn I, ors cat, km 40rb asli, service rec 225Jt 0816-818028

New SLK 200 CGI Black***
Full AMG & Magic Sky
*******Ready!!*******

MITSUBISHI

All New Pajero Sport Exd, R.Stock, Warna Lengkap, Call 021-60265064 Willy

All New Pajero Sport4x2Exceed Ready Stock Terbatas Sebelum HrgNaik Hub:081218161780

Canter 120ps ex japan 4X4 2 unit bak+dump th.04. 6roda ban extragrip baru hub.0811181193

Evo X thn'2008 bulan 8 Km:8000 warna Silver. Hubungi : 0819.3238.2891 / 7278.2222

FE 84BC,27 seat lux,FE 71BC,17 seat lux,10seat lux,Segala Type Mitshubishi ada (Ready Stock)

Galant 2.5 V6 A/T'2000 Hitam Trwt Rp77jt,TDp14jt,ang:2,6jtx 35bln:5860595/0813.8955.2078

Grandis Gls Mvec Matic2.4 Abu' Met'th2011.tv,dvd,v.kool,j.klt km5rb.BU=291jt.087886033551

Grandis,Silver Met 05/06,tgn 1 brg mls torwat ors pjk baru, bln 11 ,200jt damai 081369561007

New Pajero Sport Dakar & Ext Model 2012,R.Stok Harga Bgs ATPM 08212526225 5,92506899

New Pajero Sport Exceed & Dakar, Stock Terbatas, Hrg Bgs. 081322215199 / 021 90217277

Pajero Sport 4x2 AT Exceed th 2011 putih mutiara, gres mirip baru, km 13rb, TDP 46Jt nego Hub 98090118, 0816 167 1347

Pajero Sport Exceed 2010 A/T Hitam,Mls Bisa Kredit Dp.10% 4259940-081585075090 Jakpus

Pajero Sport Minor R.stock,Hrg lama+Disc.+V-Kool+Accesories. Hub:0812.19991277 / 92013659

Pajero Sport'2010 Putih Ckp Byr 56,8jt Bw Mbl Mls TnpCct SptBr Pjk Pjg Ph.30013988-33143179

Pajero Super Exceed 3.0 AT'08 htm, km rdh, rockford. Matahari mobil K.Gd 45858711, 45846730

Triton (4x4)2.5 GLS Exceed'10 Matic,Hitam,KM 2rb,Carry Boy Tgnl,Vieta Mtr,0855.111.9668

Triton 08 Exceed Double Cab Merah ,Triton'10 HDX Double Cab Htm Istw Skli08159725212

NISSAN

All New XTrail,Serena,Teana,G Livina,March dng angs Rp.2Jtan /TDP Rp.29Jtan *Dapatkan Disc khusus&bonus accecoris u/unit Ready Hanya Di Weekend Sales 19-20 Nov'2011.Ph:866.10696

AUTO ONE CARS BOUTIQUE
* Murano Black, PBD, Lthr Etc *
Kelapa Gading : 0818-699268

AYUN JAYA MOTOR
New Fairlady Z 370 Full Spec Nismo,Pearl White &Red Ready Call @Danau Sunter, 658.34.555 @ Fatmawati 19, 021-766.0000

Elgrand 3.5 Th 2003 Hitam Full Option Spt Br Radio Dlm 16B. 72791964, 085691904722

Elgrand 845jt murano 750jt juke dp24jt serena 33jt GL dp14jt @ weekend sale 51450999

Elgrand Th'2009 Blackleather Kond.Istw Hub.Almabella Motor 082122459947/86906275 C/TT

Fairlady 350Z'04Nismo S Ful Opt Km19RbVar ±100Jt OrsLuar Dalam Simpanan 083856562592

Grand Livina 1.5 Ultimate Matic Th'10 Grey Hub: Hendra Motor ***3861081 / 0816 983 888**

Grand Livina XV mnl hitam '08 akh Jok kulit LCD TV istw. Hub: 021-7493546, 08129535390

Grand Livina'2007 Silver Kond Bagus Ex Perempuan Tgn I Hub 0815.1195.1195/021.7101.4800

Grand Livina 1.5 XV `2008 M/T + sensor parking E.Miror grey metalik hrg Rp 147jt nego STNK Ass pjg. Hub: 0856-93057696

Grand Livina 2010 bln-1, hitam kond.mulus, km:18rban, Service dibengkel resmi, tgn1, 170jt nego.hub:Owen 0819.0894.4017

Grandlivina XV 1.5 AT'08 Silver tg I istw cpt murah142jt leasing Tdp36jt ang.3,5jt:081380568888

Grd Livina18XV'07 htm M/T tgn I,STNK/allRisk 1th,kond istw di jamin puas,lsg pmkai.33995679

Livina 1.5XV AT 07,KM rendah kondisi prima, vkool, service resmi, Hub: 081932411244

Livina htm XR.AT.2008 Km 10rb, Mulus seperti baru Hubungi: 0813 14312862

Livina X-Gear AT 2010 Hitam. PS8 Auto Gallery.Radio Dalam Raya 47 ph 7208430,68383636

March ang2,3jt an+hadiah lsg Kunjungi di Showroom Event Nissan Pulo Gadung All Type tgl 19-20 Nop. Hub:Tlp 4683.1383

March Dp 24jtan ang 2.1jt.srena dp 52jt.G.Livina ang 2jt. Hub:081514083402

Murano 2.5 XV 2WD Grey 2010 TV,3cam,Bose,Sroof,L.seat,PBD km22rb,1tgn,mls,trwt95589067

Murano2.5 L'05 Km ±40rb Tg1 100%Ors TVCamera Audio Bose S.Roof No(H)Slv 081938517793

Navara Double Cabin 4x4 M/T ' 10 Htm,Km14rb,Tgnl,Carry Boy "Vieta Motor" O21.933.44.O61

New Elgrand'11 bln4 white Tgn 1 km 2rb 2TV 4 camera nopil sroof.08161112268 di ats jm12

New Nissan GTR R 35 UK Version, Pearl White,Ready Stock Hub: 0813.2280.8808

Patrol 2001, 4200cc, trbodsl, champagne, 135000km, mls, 290 jt, nego, 021-23835244

Serena Autotech 2010 Putih Km.21.000, 4TV, Seperti Baru Metro Mobilindo 65861571

Serena A/T 2006 (CBU) Silver, Dbl Sunroof,Pjk 1th,Mls,Trwt AutoMax 4585.7731-4584.6849

Serena CT '2005 Champagne Ex Direksi. Jual Cepat. Hubungi: **** 0812 8148 1492 ****

Serena CT'08 Htm Slvr+HWS'04 Silver TV3 Pjk Pjg Sgt Istw TDP.45Jt:92345388-44267890

Serena hws a/t th 2008 champagne tgn1 kond terawat hub:081311288028

Serena HWS AT'08 Hitam istw skl trwt.Adjie Mtr WTC Mangga 2 Lt.3A/32 Ph:30012359

Serena HWS CBU Th 2010/2009 Putih Kiko Auto Gallery.Jl. Radio Dalam Ry 34 ph 7254200

Serena HWS silver 2005.PS8 Auto Gallery Jl.Radio Dalam Raya 47 ph 7208430, 68383636

Serena HWS Th 09 A/T W.Silver Full Ors Tgn 1 Dbaru Jl. Senayan Blok S No.8 Keb-Bar

Serena HWS'07. Silver. tangan pertama. STNK pjg. 76000KM. Jakarta Selatan. Hubungi. 087888200069

Serena HWS'08 Des Htm Kond Bgs Pakai Sendiri (Rp.235Jt) Serius Hub:0856.8717007

Serena HWS'08 Hitam Tgn-I Mulus Tanpa Cacat Whole Tc Mg.2 Ph.93333700-70070025

Teana 230JS'08 A/T Silver.Hub: *MBI AUTO 021-5388 251 / 081225317351 / 021-50410578

Teana 250 XV'09 Hitam,km16rb Tgn I,Bgs Skl,Spt Baru*Global Auto*0816.997.809 / 70771618

Teana A/T'07 Silver km50rb,Servc Rec.S.JM Wtc Mg2 Lt9 121-1 23.Ph80395999-087868674483

Teana JM 2.3 Th'2005 Hitam A/T ITgn Jok Klt KM.50Rb Asli 179Jt Ph.96960221-46465406

Terrano Spirit S3 05 Htm,TV Sound System,Nopil B XXX BP Pajak setahun,KM Antik,ISTW Megamotor 6546958/68068242

X Gear 08/09 AT Silver Tgn 1 Pemakai. Hub: 08551056008 / 0818156008

X Trail (2.5)ST A/T'09 Htm+2.0 Autech M/T'10 Silver+STT+ST' 2005 Htm"Vieta Mtr"92929668

X Trail 2.0 Mnl NOPIL Autech '10/11 KM.5rb Msh Spt Baru Silver,Tmn Wisma Asri B31/32 BKS 081317006900/96412609

X Trail 2.5 AT th 2009 silver,tgn I, Good condition. Leo's Auto Car Ph 72798485- 60320410

X Trail ST AT 2004 abu metalik good condition hrg Rp 155jt. Hub: Hp 0811894428

X-Trail 2.5 ST AT '11 abu tua met, km 17000, F, dvd,kc film 3M, xenon, hp 081808850609

X-Trail 2.5 STT AT'07Htm&Slvr Plat D,Tgn 1,Istw,Cash/Kredit Dspec motor*0817.9123.777

X-Trail All New Thn 2008 Warna Abu tua metalik KM20000 Stnk 05-08-2012 brminat hub Wahyu 0856 91223570 Hrg: 255jt Nego

X-Trail ST'06 bln 9 Htm Metalik Tgn 1 Kdsi Terwt Siap Pakai Hub:081511756881 / 37381973

X-Trail XT AT Des'05,V-Grill, Silver met,jok klt htm,STNK s/d Des'12,kond.prima08989891389

Xtrail 2.5ST'03 hitam,ser rec Nissan,pjk 1th,jok klt,betul kaki2 habis 12Jt,08176611080

XTrail ST 2.5 th'2005 wrn coklat Met,Km63Rb,Kondisi Sgt Mulus Trwt.Hub:0816881133 Jakpus.

Xtrail ST'05 htm,km 60rb, std kond trwt,jok semi klt,Vkool STNK 2012 Bintaro 0816726974

PEUGEOT

206 tahun 2001, kondisi mulus, audio, silver,Trwt, hrg 65jt nego hub: 0818.111.398 / 7344.7430

206'04tptrnic red 59rb tg1 dp25
206'04tptrnic redferary67rb d25
206'02 spty At grey80rb jklt d18
206'01 At silvr jklt crystal dp21
206'05mnl silver jklt vkool dp19
206'01mnl green vrac k80rb d18
Refi Auto Peugeot: 0811912481

307 Sporty 2007 AT Tipe T6, Silver, Mulus km.40 rb, terawat, pemakai, hub : 0811176967

307SW'06 T6 htam jklt 45rb d59
307SW'06 T6 htam jklt vkol d48
307 SW'04 T5 hitam vkool dp 27
307spty'04 At blue80rb jklt d25
407'05At grey 70rb jklt vkol d46
406ltd'04 grey jklt vkool cd dp26
406'02 At silver jklt vkool dp 19
807'03 AT blue j.klt vkool dp 27
807'03 AT htam j.klt vkool dp27
Partner'04ltd silvr79rb 3TV d27
Partner'04mpv 7seater 1.4 dp18
Refi Auto Peugeot: 0811912481

308 SWAT 2010 Silver,KM 4000 good condition Best Car PMK Blok S/55 Ph:65860561/70

807 th 2003,kond sgt trwt, Auto matic -Tiprtonic KM 100,000. Berminat. 081398893952

807 Th:2003 Hitam Met,Orginal Keadaan Bagus,Jual Cpt Hub: 8410846-47 / 0813.8310.8585

SUZUKI

AYUN JAYA MOTOR
Jimny 1.3 AT 4x4 leather seat Roof Track.BuiltUp,Black White Call @Danau Sunter, 658.34.555 @ Fatmawati 19, 021-766.0000

Grand Vitara JLX A/T '07,Silver, Jok Kulit, Buku Manual, Kunci Serep. Siap Pakai. Hub: 0815 1307 7979 / 021.98998901

Swift GL AT'06 Warna Hitam Tgn-1 dr Br Km.40rb Kond istw 087885928000*Gdg Serpong

P.Up 1.5 DP 8Jt ang 75rb r.stock Bungur 4264306, Tebet 8302533 T.Abang 3448755, Tgr 55773288, Jatinegara 8198282/83, Bintaro 7358038, Klp Gading 4524270

SX4 Over DP Murah Ready stock Hub: Juned 94443212 Dani 70551465 Yanti 70724221

X-Road Pemakaian 2009 Tgn 1 Ex.Wnt,Km 38rb,Tdk Asr,140jt Hub: 0815 8506 5057 Bintaro

TOYOTA

AJM AUTO
.....Alphard 2.4 G 18 Speaker......
....Alphard 2.4 S / X Audioless....
.........Vellfire 2.4 Z Gold 2.........
(E-Seat/Rain Sensor) Audioless
.......Vellfire 2.4 X Audioless.......
.........Prado 2.7 TX-L Audioless.......
.....Harrier 2.4L Prem Package.....
Lexus RX270 ultimate*R.Stock Hub:0815.832.4362 / 5696.7755

All new Alp/Vellfire Z audioless n Gold 2 Landcruiser 60th Ready Harga Gila........ 0815 1446 6567

All New Alphard X,S 2, G IPA** Vellfire X,Z Gold 2,V IPA Rdy! Vellfire3.5ccV18 SpkEdt,blc,wht Harrier J.Ori/Lokal/DVD*Ready Lexus RX 270 Hitam & Putih** FJCruiser 4.0cc V6 4WD Bensin LC 4.5ccDsl UK 60th anniversary Terima Tukar Tambah Harga OK **Arron'z Auto 6570 2222**

All New Avanza G MT '11 Angs 3-JT-an/Bln.Ready Stok. Hub: Fendy98082165 /081315431909

Alph 2008 G 18Spk Htm Leather Alph 2009 G 18Spk Htm Coolbox Vellfire 2009 18Spk Htm PBD Bunga 5%!! //AUTO HIGH, MG 2 0858222.22266, 08131958.0015

Alphard (2.4) ASG'06 Htm Km 33rb,Car Theatre,J.Klt No.1 Angka,VietaMtr, 08551119668

Alphard (3unit) 07&2010 7seat 2TV DVD Camera Sunroof low km full ori Hub:087878 755 799

ALPHARD 2.4 ASG '07
Black,Km 15Rb Only!Simpanan, 100% Ors cat Full Opt,Blinkz Blinkz Motors 4585 3111

Alphard 2.4 ASG'07 Silver full ors istw Adjie Mtr,WTC Mangga 2 Lt.3A/32 Ph:30012359 Mg bk

ALPHARD 2.4 S SELECT II
* 18 Speakers,"Black,White" *
Alphard 2.4S Select II Audioless
***** Black, White, Grey *****
* Alphard 2.4 S Gold Edition II *
* Audioless * "Black, White" *
Alphard 2.4X,8seats,Black,Silvr Ready Stock @ Ayun Jaya Motor Call @Danau Sunter, 658.34.555 @ Fatmawati 19, 021-766.0000

Alphard 2.4, G'2010, 3Kmra, 18 Spk,Mobil Sprti Bru,Jrg Pkai Hub: 68783938/0817894007

Alphard 2.4S Premium Sound 18speaker 08 Hitam.Kiko Auto Radio Dalam Ry 34 ph 7254200

Alphard 2004 3.0 MZG 4x4 Htm J.Kulit PwrB.Door"AUTO HIGH" 0858222.22266, 08131958.0015

Alphard ASG 07+05 Htm+silver jok kulit Sunroof TV2 camera Home teater istw trwt Tdp.76jt angs.12,2jt B&G Auto:99821676

Alphard ASG 2.4 Silver'05 Home Teater Jl.Mangga Besar Raya No.36A Ph.6256555 Mggu Buka

Alphard ASG Th 2007,Hitam
Vellfire V Th 2010, Silver*****
Vellfire V Th 2008, Silver*****
Lexus RX 270 Th 2011, Hitam**
C Jmtr65855555,081389051838

Alphard ASG Th'2006 Htm Over Kredt TDP Nego Ang.13,041,200 x 30 Hub:0818.747269

Alphard ASG'06 Hitam,Tgnl Ban +STNK baru,km55rb: Kav DKI 99 no23 jakbar Hp:08588.3465.777

Alphard facelift 2.4 ASG'06/05 hitam, stnk 1th, 408Jt TDP 79Jt hub 83218999, 0818-791999

Alphard G '09 + S'10 HitamKm Rendah,Tgn-1,Kondisi Spt Baru, f.org. 085691511111&30212333

Alphard G Full Speck th 2010 (Face Lift)Putih,2TV,3Camera 18spkr,Xenon Lamp,E.Seat,Ass Allrisk km3rb 085920017888

Alphard G Tahun 2010 Putih **
Alphard S Tahun 2009 Hitam **
DBS ph:72786814-16/92790772

Alphard G'08 htm 3cam,18spekr Tgnl Pjk 1th 725Jt Nego Wanda Auto:65867436-081283800898

Alphard G'08, Black, F.Opt, 2TV, 18Spkr, 3Cam, Call @ Automart 5367.8993-4 / 0817.717.348

Alphard G'10 putih tgn 1 km5rb ser rec,18Spk,2TV+3cam,vacum otoman,full ors # 08128786496

Alphard G'10putih,sptbaru premiumsoundtgn1,km11750,3kamera,2TV,full gorden,Garmin GPS system 850jt,ph.021-80708079

Alphard G'2009,Putih,Km:26rb Camera,Krey,CoolBox,Full Opt AutoFit*0816.703480/6542860

Alphard MZG Th'2004 Hitam Kond.Bagus Hub.Almabella Mtr 082122459947/86906275 C/TT

Alphard S Premium'08 Hitam 3camera,2TV,18speaker,km29rb Stnk 1Th,SptBr, 0817 185 911

Alphard Type Axl,8 Seats Silver Km 20rb Tgn 1 No Pil Hub. 70309108

Alphard V'05,silver,km 40rb full Audio,istw,khusus pmakai.Hub: 081.8817.366/08.777.142.7712

Alphard X '2010 Silver 2TV Camera full ors TDP.145jt angs.18,8jt Hub:087885694049

Alphard X,S,G /Vellfire X,Z,V Harrier 2.4 plp, all colour *** Auto Royal 80313419, 91792000

Alphard, 2009, G18Spk, Htm, 2TV, 3Cam, STNK Panjang, 7Seat, Full, Ori, 021-70354444

Alphard'07 Htm TV Cam 7Seat VellfireV'10 Htm18SpkrF'Ori Alphard2.4'07Slv021-97490304

Altis 1.8 G AT'2010 Okt Hitam Tgn1 Vkool Km10rb Spt Baru Srvc Astra 298jt 0816711168

Altis 1.8 G M/T '05 akhir hitam tgn 1, KM 43.000 sgt istimewa. Hub: 085-74-116-8855

Altis 1.8 V AT'08 hitam, full ors km rdh, keyless, istw. Betawi motor 45845284-85 Klp Gading

Altis G Matic Th'2010 Hitam km low,user only,Tgn-1,Hub: 68556821

Altis New V 18'08 Silver AT Tgn 1 A/N Sdri Good Condtn Orignl 247jt net 087774514408 Jaksel

HYUNDAI
NEW THINKING. NEW POSSIBILITIES.
www.hyundaimobil.co.id

Altis Type G'2010 AT,Km 300, Wrn Silver,Kond Sgt Mls,Trwt& Spt Baru.Hub:0812 920 3046

Altis V AT'08 Hitam Mls istw ,Nopil jl cpt Jl.Delman Asri XI No.22 Tnh Ksr:0811986972

ANEKA SPEED
Alphard G 18 speaker/Vellfire V 18 Speaker 900Jt, Prado TXL, Harrier,LC, Bunga 3,7%,Bisa TT **** Hub: 0812 8943 7000****

ANEKA SPEED
Alphard S Gold type 2 OTR 835 Vellfire V 18 Speaker OTR 900 Vellfire Z Audioless OTR 790 Alphard G 18 Speaker OTR 900 LC 60Thn Anniversary Diesel UK OTR 1.770, Prado TXL Audiless OTR 965, Harrier Jok Ori Heater OTR 680, Harrier Jok Ori DVD OTR 730 R.Stock, Putih, Hitam, Silver.Bunga 3,7%.Hrg spesial Terima T/T. Hub: 0811177307

ANEKA SPEED
Vellfire V 18 Speaker, Z Audio less,Lexus 2,70. White & Black. R.Stock, Best Price, Bunga 3,7% 087888888258 / 021.92772885

AUTO ONE:RX 270 ULTIMATE
WhiteOn Ivory,Head Up Disp etc ** Ready Stock Very Soon ** =Auto One Premium cars Btq = CiticonTowerSlipi081219523939

AUTO ROYAL KLP GADING
** Alphard G/S Gold Edt II **
** Vellfire V/Z Gold Edt II **
****** Lexus RX 270 ******
**** Harrier 2.4 L Prem *****
******* FJ Cruiser ********
021-26715296, 021-99799279

Avanza 1.3G MT VVTi'08 silver km31rb SvcAstra jok klt pioneer 135jt 02199130198 csblanca apt

Avanza 1.5 S A/T Light Green, Std, Ban & STNK baru, KM 99rb, Srvc Record, Pemilik pertama, Bekasi 0811859405

Avanza G 08/09 Htm mdl br Tgn I,mls spt br: 124.5jt Tdp23jt Ang 3jt:36171782 Aumos Lt.Agung

Avanza G 1.3 Automatic 2010 silver tgn I Km 38rb asli Full Vrs bnr*spt br:081389389888

Avanza G 1.3 Matic Dec2009 Stnk 1th Silver Tgn1 Asli Km28rb H=135jtNg0811977174 Pejaten

Avanza G 1.3 VVTi Nov'2006 M/T hitam panel kayu jok semi Kulit Hub:Harry 0816.193.6195

Avanza G Manual 2011,Silver, Ors, Tgn 1, KM 4000, Spt Baru, Pmki.0811843080,08568889989

Avanza G Silver'2008 Bln-01 Manual Tgn-I,Mulus Banget, Hub :081218012345.Dewa

INTERMESO
HIBURAN

Peperangan Mencari Bumi Baru

APA yang terjadi saat bumi tak lagi bisa ditinggali? Sumber daya yang dikeruk habis membuat bumi di ambang kehancuran. Upaya untuk mencari planet baru yang lebih baik pun dilakukan. Para ilmuwan akhirnya menemukan sebuah planet yang bernama Terra. Namun, untuk mendapatkan Terra ternyata tidak mudah. Manusia harus memerangi bangsa Terra yang hidup di planet tersebut. Kisah ini dapat Anda saksikan dalam film *Battle for Terra*.

Kisah berlanjut pada Mala (Evan Rachel Wood) yang tinggal di planet Terra. Ia tidak menyadari bahwa bangsanya akan berperang dengan manusia. Suatu ketika, Roven (Dennis Quaid), ayah Mala, diculik. Sebagai gantinya, Mala pun menawan Jim (Luke Wilson), seorang pilot dari bumi yang pesawatnya hancur tertembak tentara Terra.

Awalnya, Mala ingin memanfaatkan Jim untuk mendapatkan kembali ayahnya. Namun, justru selama merawat Jim, Mala bersahabat dengan Jim. Sementara itu, Jim mengalami dilema. Di satu sisi, Jim ingin menyelamatkan bangsa manusia. Namun, di sisi lain, Jim juga ingin membantu bangsa Terra. Keduanya pun sepakat untuk menyelamatkan manusia dan bangsa Terra tanpa harus berperang.

Bagaimana kisah perjuangan Mala dan Jim selanjutnya? Saksikan film ini di HBO ANIMANIA! Pada Sabtu, 19 November 2011, pukul 19.00 WIB. Atau, jika ingin menyaksikan film *Battle for Terra* dalam versi *high definition*, film ini ditayangkan pada HBO HD pada pukul 18.00 WIB. Serunya lagi, film ini tersedia dalam dua bahasa, yaitu bahasa Indonesia dan bahasa Inggris. [MIL]

5 NOV – 10 DES ANIMANIA! HBO
HBOASIA.COM
IT'S NOT TV. IT'S HBO®

THE AMAZING SPIDER-MAN

A Licensing Programme of RM ™
www.rmlicensing.com

(1465)

+ Hai teman!
senangnya kalian menjawab panggilanku!
) Kau memanggil kami?
) Tapi kau salah satu yang akan kami tangkap!

+ Kalian akan punya pikiran kedua tentang itu-
) setelah kalian melihat kamera pengaman toko!

Hari Ini

Pensil Kertas Dipatenkan

TANGGAL 19 November 1895, sebuah paten diberikan kepada Frederick E Blaisdell dari Philadelphia, Pennsylvania, AS, untuk rancangan yang disebut "pensil kertas". Pada rancangan Blaisdell itu, mata pensil berupa grafit atau krayon dibalut susunan kertas yang dapat dilepaskan sedikit demi sedikit. Dengan rancangan tersebut, pengguna dapat membuang bagian kertas ketika mata pensil sudah "habis" tanpa membutuhkan alat bantu seperti pisau atau serutan.

Bersamaan dengan rancangan tersebut, pada tanggal yang sama Blaisdell juga mematenkan sebuah rancangan mesin untuk menghasilkan pensil. Tidak diketahui apakah rancangan tersebut kemudian diproduksi atau tidak.

Alat tulis dari bahan grafit telah dipergunakan sekurangnya sejak abad ke-16. Menurut Wikipedia, usaha menghasilkan batangan grafit dari serbuk dilakukan di Nuremberg, Jerman pada 1662. Untuk memudahkan, grafit tersebut kemudian dibalut kayu. Cara ini diduga pertama kali dilakukan di Italia dan menjadi cikal-bakal pensil kayu yang kita kenal sekarang. [*/ACA]

INTERMESO

WATCHES

BONIA

GAYA ELEGAN DINAMIS

RUMUS untuk tampil memikat kerap kali berpangkal pada kesederhanaan, tetapi dikemas dalam desain yang apik. Tak perlu menggunakan banyak aksesori untuk mencuri perhatian, kalau ternyata bisa dilakukan hanya dengan satu langkah sederhana.

Hal itu bisa diwujudkan lewat desain anting yang cantik, kalung yang unik, gelang-gelang yang menghiasi pergelangan tangan, atau bahkan arloji. Ketika disandingkan dengan busana yang digunakan, masing-masing elemen bisa saling menunjang sehingga membuat tampilan keseluruhan terlihat semakin indah.

Cara ini bisa diterapkan untuk menunjang produktivitas sehari-hari ataupun acara-acara khusus. Bahkan, sebuah arloji bisa menjadi bagian dari aksesori penting penunjang gaya yang bisa dikenakan dalam berbagai kesempatan. Jika ini yang dicari, tak ada salahnya memilih koleksi dari BN 794 dari Bonia.

Terbuat dari bahan *stainless steel*, ada dua pilihan untuk disimak, yaitu BN 794-2515 yang menampilkan paduan *gold plated* dengan *dial* berwarna putih dan BN 794-2335 dengan paduan *silver plated* dan *dial* berwarna hitam. Keduanya menggunakan *strap* yang terbuat dari bahan kulit asli dan dilapisi *sapphire crystal glass*. Sebagai pelengkap, arloji ini juga dilengkapi fitur *water resistant* dan untuk setiap pembeliannya disertai garansi internasional selama dua tahun. [ADT]

BN 794-2515

BN 794-2335

STAR TIME

BONIA Timepieces Boutique, Central Park, Upper Ground #127A
Plaza Indonesia, Level 4; Pondok Indah Mall 1, GF; Gandaria City, UG
Emporium Pluit, 2nd Fl.; Puri Indah Mall, GF #IU - 01
Surabaya; Tunjungan Plaza, 1st Floor

blitzmegaplex

MOVIE SCHEDULE

*JADWAL SEWAKTU - WAKTU DAPAT BERUBAH

[R] THAI / DRAMA

THE BILLIONAIRE
GI: 23:50
PP/MOI: 23:30
TK/CP: 23:45
BCP: 00:00

PREVIEW

[D] THAI / THRILLER

SECTOR 7
GI/PP/CP: 23:30
MOI/BCP: 22:15
TK: 23:45

GI 3D: 00:00
MOI 3D: 23:40

PREVIEW

[R] INDONESIAN / DRAMA

LANGIT BIRU
GI: 12:15 17:00 19:15 21:30
TK: 12:15 14:30 19:45 21:45
BCP: 12:15 14:30 16:45 19:00 21:15

[D] SPANISH / ADVENTURE

BRUC
PP: 16:30 18:45
MOI: 12:45 17:15 19:15 21:15
TK: 13:00 15:15 17:15 19:30 21:45
CP: 12:15 17:30 19:30 21:30
BCP: 12:30 14:45 17:00 19:15 21:30 23:45

[D] ENGLISH / THRILLER

FACES IN THE CROWD
GI: 12:15 14:30 16:45 19:00
PP: 16:45 21:15
MOI: 14:30 16:45 19:00 21:15
TK: 12:30 14:45 17:00 19:15 21:30
CP: 12:30 17:00 19:15 21:30
BCP: 12:45 15:00 17:15 19:30 21:45

[D] ENGLISH / ACTION

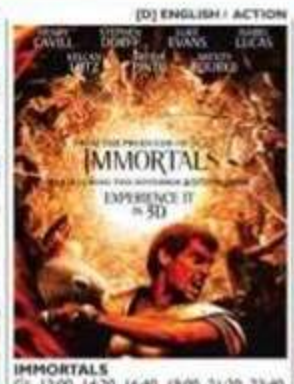

IMMORTALS
GI: 12:00 14:20 16:40 19:00 21:20 23:40
PP: 14:15 16:45 19:15 21:45 00:00
MOI: 13:30 15:50 18:10 20:30 22:50
CP: 12:30 14:45 17:00 19:15 21:30 00:00

TK 2D/BCP 2D: 12:00 14:20 16:40 19:00 21:20 23:40
GI 3D: 13:30 16:00 19:00 21:30
PP 3D: 16:00 21:00 23:30
MOI 3D: 12:00 14:20 16:40 21:20
TK 3D: 16:00 21:00

PP VELVET: 15:30 20:30 23:00
MOI VELVET: 12:00 16:40 21:20 23:40
MOI DINING: 14:20
CP VELVET: 16:00 18:30 21:00 23:30

[R] ENGLISH / ANIMATION

THE ADVENTURES OF TINTIN
GI: 12:00 14:15 16:45 19:00 21:45 00:00
MOI: 12:45 15:00 17:15 19:30 21:45 00:00
TK: 12:00 14:15 16:30 17:30 18:45 21:00 23:15
CP: 12:00 14:15 16:30 18:45 21:00 23:15
BCP: 12:15 14:30 16:45 19:00 21:15 23:30

PP 2D: 14:15 16:30 18:45 21:00 23:15

GI 3D: 13:00 15:15 19:45 22:00
PP 3D: 13:45 18:30
MOI 3D: 12:00 14:15 16:30 22:00
TK 3D: 12:30 18:30
PP VELVET: 13:00 18:00
MOI VELVET: 14:20 19:00
MOI DINING: 12:05, 20:00
CP VELVET: 13:30 17:30

[D] ENGLISH / THRILLER

CONTAGION
GI: 12:00 14:15 17:30 19:15 21:30 00:00
PP: 12:15 17:00 19:15 21:30 23:45
TK/BCP: 13:15 15:25 17:35 19:45 21:55 00:05

MOI 2D: 12:30 14:45 17:00 19:15 21:30 23:45
CP 2D: 12:45 15:00 17:15 19:30 21:45 00:00
PP VELVET: 12:30 14:45 17:00 19:15 21:30 23:45
CP VELVET: 13:00 15:15 19:45 22:00 00:15

[R] ENGLISH / COMEDY

JOHNNY ENGLISH REBORN
GI: 12:30 14:45 17:00 19:15 23:45
PP: 14:30 19:00
MOI: 12:15 17:15 19:30
TK: 12:15 14:35 16:55 19:15 21:35 23:55
CP: 12:15 16:45 21:15 23:30
BCP: 12:30 14:45 17:00 19:15 21:30 23:45

[D] ENGLISH / THRILLER

IN TIME
MOI: 14:45 19:00
CP: 12:15 14:30 19:00
BCP: 13:00 17:30 22:00

[R] HINDI / FANTASY

RA ONE
GI: 15:30
MOI: 18:45
CP: 14:15

[D] HINDI / DRAMA

ROCK STAR
GI: 12:00 21:15

[D] ENGLISH / FANTASY

REAL STEEL
GI: 16:30 19:15 22:00
PP: 20:45
MOI: 11:45 14:30 21:45
TK: 12:00 14:30 17:00 19:30 22:00 00:00
CP: 15:15 18:00 20:45 23:30
BCP: 12:00 14:30 17:00 19:30 22:00

[R] JAPANESE / FANTASY

NINJA KIDS
CP: 14:45

[D] INDONESIAN / DRAMA

SANG PENARI
GI: 12:00 21:30
BCP: 15:15 19:45

Enjoy free WiFi at blitzmegaplex Bekasi Cyber Park. For film schedule click www.blitzmegaplex.com

ktv KOMPAS

05.00 Megapolitan Pagi
05.30 Science Is Fun
06.00 Kompas Pagi Akhir Pekan
08.00 Jalan Sesama
08.30 Agung Podomoro Group
09.00 Kampung Main
09.30 Weekend Yuk!
10.00 Explore Indonesia
11.00 Newstar
11.30 Klik Arbain Rambey
12.00 Kompas Siang
12.30 Fanatik
14.00 Teroka
15.00 Hidden Paradise
16.00 Megapolitan Sore
16.30 Diary Stand Up Comedy Indonesia
17.00 Kampung Main
17.30 Kompas Petang
18.30 Versus
19.30 Stand Up Comedy Indonesia
22.00 Jurnal SEA Games
22.30 Behind The Scene " Sang Penari"
23.00 Kompas Malam
23.30 Tekno
24.00 Versus

TVRI

05.00 Hikmah Pagi
06.00 Selamat Pagi Nusantara
07.00 Varia Olahraga
08.00 Cerdas Ria
08.30 Mukjizat
09.00 Uang Anda
09.30 Daerah Membangun
10.00 ATFG 8
11.00 PGI
11.30 Pesona Nusantara
12.00 Warta Siang
13.00 Dapur Selebritas
13.30 Pelangi Desa
14.00 Tangga Nada
15.00 Mari Menggambar
16.00 Untukmu Indonesia
17.00 Kabaret Merah Putih
18.00 Jendela Dunia Ambassador
18.30 Bedah Buku
19.00 Warta Malam - Warta Dunia
20.30 Binar
21.00 Kuis
22.01 Warung Cantik
23.00 Laporan Internasional
23.30 English News Service

RCTI

04.30 Seputar Indonesia Pagi
05.30 Go Spot
06.30 Disney Club Kick Mickey Mouse and Friends
07.00 Disney Club Little Einsteins
07.30 Saladin
08.00 Dahsyat Weekend
11.00 Intens
12.00 Seputar Indonesia Siang
12.30 Opening SEA Games 2011
15.00 Seputar Indonesia
15.30 SEA Games XXVI Semi Final Sepak Bola Winner A vs Runner up B (Live)
18.30 SEA Games XXVI Semi Final Sepak Bola Winner B vs Runner up A (Live)
22.00 Box Office Movie Platinum Transformers
01.00 Box Office Movie Master and Commander : The Far side of The Wolrd

SCTV

04.00 Kata Ustaz Solmed
04.30 Liputan 6 Pagi
06.00 Was Was
07.00 SCTV Musik Inbox
09.00 Hot Shot
10.00 SCTV FTV Pagi
12.00 Liputan 6 Siang
12.30 Usaha Anda
12.34 SCTV FTV Siang
14.30 Beckamania
15.00 SL SCTV Musik I-Pop
17.00 SL Liputan 6 Petang
17.30 Spesial: Boy & Girl Band Indonesia Audition
19.30 SCTV Sinetron: Islam KTP 2
21.00 SCTV Sinetron: Janji Cinta Aisha
22.33 Sinema Wajah Indonesia

antv

04.30 Gema Rohani
05.00 Fenomania
05.30 Lensa Olahraga
06.15 Topik Pagi
06.45 Hati ke Hati Bersama Mamah Dedeh
07.30 Woow
08.00 Potret Jalanan
08.30 Diary Bunda
09.00 Klinik Secret Herbal Extract
09.30 Properties In Harmony - Sabtu
10.00 Motomaxx
10.30 Catatan Si Moda
11.00 DRTV
11.30 Topik Siang
12.00 Klik weekend
13.00 Kampiun Sepakbola Nasional
13.30 Total Football
14.00 Catatan si Olga
15.00 Mantap
16.00 Topik Petang
16.30 Dokumenter
17.30 Siapa Takut
18.30 DR. Brady Barr: Crocs and Shocks
19.00 Predator
19.30 Tabligh Dai Muda Pilihan
22.00 Women Tennis Association
00.00 Topik Malam
00.10 Sinema Indonesia: Saya Suka Kamu Punya

MNCTV

04.30 Lanjutan Siraman Qalbu
05.00 Lintas Pagi
06.00 Bernard Bear
07.00 Upin Ipin Met Pagi
08.30 Santapan Nusantara
08.50 SEA Games Traditional Boat Race
11.00 Jendela Spc Bandung
11.30 Sidik Kasus Spc Bandung
12.00 Layar Kemilau
13.50 SEA Games Badminton: Final Individual Women
15.45 SEA Games Football Semi Final
18.00 SEA Games Badminton:
19.00 Animasi Spesial: Shaun The Sheep
19.30 Sinema Utama Keluarga
21.30 Barclays Premier League 2011-2012: Manchester City Vs Newcastle United
00.00 Barclays Premier League 2011-2012: Swansea City Vs Manchester United

INDOSIAR

05.00 Program Religi Pagi
06.00 Fokus Pagi
07.00 Kiss Pagi
08.00 Bango Cita Rasa Nusantara
08.00 Metal Fight Beyblade
08.30 Hotwheels Battle Force
09.00 Dragon Ball Z Kai
09.30 Hitzteria
11.30 Patroli
12.00 The Fugitive: plan b
13.30 Pink Lipstick
15.00 Kiss Sore
15.30 Fokus
16.00 Miss Ripley
18.00 Khadijah dan Khalifah
20.00 FTV Spesial Laga Kolosal
21.00 Gebyar BCA
22.00 Dancing with The Star
23.30 Liga Italia Serie A: Napoli Vs Lazio
01.15 Liga Italia Serie A: Fiorentia Vs AC Milan

METRO TV

04.30 Metro Pagi
07.05 Bedah Editorial Media Indonesia
08.05 Agung Sedayu Group
08.30 Agung Sedayu Group
09.05 Indonesia Now
09.30 Holiday Travel Update
10.05 Dulux Inspire
10.30 Metro Xin Wen
11.05 Oprah Winfrey Show
12.05 Metro Siang
13.05 Spirit Football
13.30 Expedition
14.05 The Fairy Jobmother
15.05 Destroyed in Second
15.30 Ciputra Creating Entrepreneurs
16.05 Just Alvin
16.30 VOA Snapshots
17.05 Metro Hari Ini
18.30 Metro Highlights
19.05 Metro File
20.05 Mega Disaster
21.05 Top Nine News
21.30 The Kitchen Musical
22.30 Shockwave
23.05 World Cinema
23.30 Metro Sport
00.05 Metro Malam

TRANS 7

05.00 Jazirah Islam
05.30 Dunia Kartun
06.00 Sport 7 Akhir Pekan
06.30 Redaksi Pagi
07.30 Selamat Pagi
08.30 Kunci Sukses
09.00 Romansa Spc Bung Hatta
09.30 She Can! Tupperware 2011
10.00 RNB
10.30 Pasar Unik
11.15 Asli Enak
11.30 Redaksi Siang Akhir Pekan
12.00 Selebrita On The Weekend
12.30 Si Bolang Jalan-jalan
13.00 Buku Harian Si Unyil
13.30 Galeri Sepak Bola Indonesia
14.15 One Stop Football
15.00 Highlight Otomotif
15.30 Basecamp
16.00 Mancing Mania
16.30 Redaksi Sore
17.00 Kampung Hawa
18.00 World Record
19.00 HUT Hitam Putih
20.30 Pas Mantab
21.30 Musiklopedia
22.30 (masih) Dunia Lain
23.30 Gara-gara Magic

globaltv

05.00 Dora The Explorer
05.30 Chalkzone
06.00 Spongebob Squarepants
08.00 Fairly Odd Parents
08.30 Glumpers
09.00 Tom and Jerry Kids Show
09.30 Dettol Care
10.00 Tamu Gokil
10.30 Kungfu Chef
11.00 Intim
11.30 Sketsa Tawa
12.00 Awas Ada Sule: Prikitiew
13.00 Gadis Petualang
13.30 Genie
14.00 Before 30
14.30 Berita Global
15.00 SEA Games 2011
17.30 Fokus Selebriti
18.00 Spongebob Squarepants
19.15 Barclays Premier League 2011-2012
21.45 Barclays Premier League 2011-2012

tvOne

04.30 Kabar Pagi
06.30 Apa Kabar Indonesia
09.30 Tinju Legendaris
10.30 Soccer One
11.00 Hot Sport
12.00 Kabar Siang
13.00 Damai Indonesiaku
15.00 BNBP
15.30 eMKa Files
16.00 Bumi dan Manusia
16.30 Documentary One: True Heroes
17.00 Kabar Petang
19.00 Apa Kabar Indonesia Malam
20.00 Soci@lite
21.00 Bukan Jalan Jalan Biasa
22.00 Kabar Malam
23.00 Documentary One: Maradona, The Golden Kid
00.00 Liga Spanyol: Villareal Vs Betis
02.00 Liga Spanyol: Barcelona Vs Zaragoza

TRANS

04.30 Reportase Pagi
05.30 Islam Itu Indah
06.30 Insert Pagi
07.00 Riwayat
07.30 Wisata Kuliner
08.00 Gula Gula
08.30 Koper dan Ransel
09.00 Ceriwis
10.15 Ala Chef
11.00 Insert Siang
12.00 Benu Belu
12.30 Ngulik
13.00 Online weekend
14.00 Bosan Jadi Pegawai
14.30 Peppy The Explorer
15.00 Ethnic Runaway
16.00 Gaul Bareng Bule
16.00 Investigasi Selebriti
17.00 Reportase Investigasi
17.30 Jika Aku Menjadi
18.15 Pengabdian
18.45 Termehek-mehek
19.30 Super Trap
20.30 Bioskop TRANS TV: Catwoman
22.30 Indigo
00.30 Bioskop TRANS TV: Action Jackson

B CHANNEL

06.00 Family Time
06.30 Animasi Spektakuler: Zigby
07.00 Monster Fish
08.00 Martin Yan
08.30 Foodvaganza
09.00 Jalan Jajan
09.30 Trekker
10.00 Karena Aku Wanita
10.30 Inspirasi Selebriti
11.00 Galeri
12.00 Panorama
13.00 Pemulihan Bagi Anda
13.30 Animasi Spektakuler: Barney And Friends
14.00 Animasi Spektakuler: Marsupilami
14.30 Naked Science
15.30 Kisah Cinta Di Balik Pernikahan Massal
16.00 Net Cafe
16.30 Semangat Hidup
17.00 Animasi Spektakuler: Timmy Time
17.30 Animasi Spektakuler: Shaun The Sheep
18.00 On Air Weekend
19.00 Best Talent Shows: Junior MasterChef
20.30 Best Talent Shows: Got To Dance
21.30 Best Talent Shows: The X Factor
23.30 Panorama

◆ Acara dapat diubah oleh pengasuh televisi.

INDOVISION
Bukan yang lain
www.indovision.tv

BERLANGGANAN
0807 1 77 88 99

Hanya Rp. 125.000,-
Bonus tayangan mulai Rp. 459.000,-
Free iuran bulan pertama,
free 2 bulan Cinema 3 & Sports

Sabtu, 19 November 2011

08:00 Nickelodeon — Kung Fu Panda
08:30 Disney Channel — Totally Phineas and Ferby Day
10:00 Nat Geo Channel — Locked Up Abroad: The Cocaine
13:45 BBC Knowledge — Top Gear 13, Ep. 1
19:00 HBO — Battle For Terra
20:00 Celestial Movies — Aftershock
21:55 ESPN — BPL: MCITY vs NCU (L)
22:25 MAX — Terminator Salvation

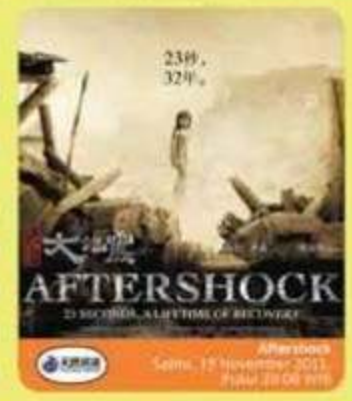

Aftershock
Sabtu, 19 November 2011
Pukul 20:00 WIB

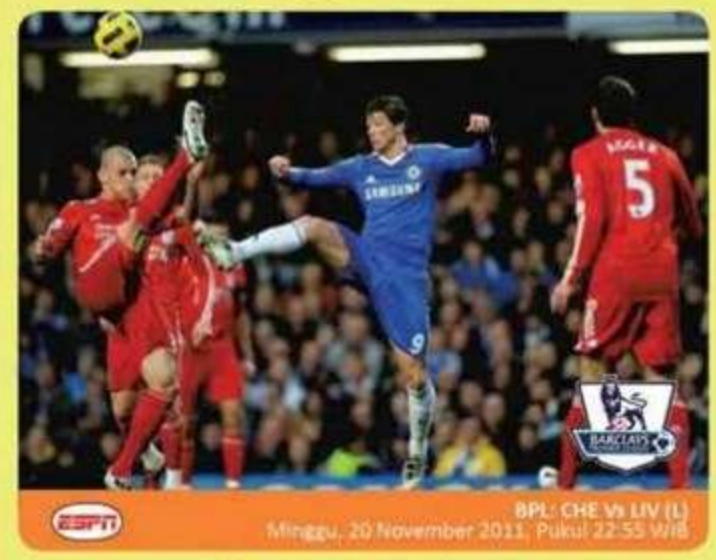

BPL: CHE Vs LIV (L)
Minggu, 20 November 2011, Pukul 22:55 WIB

Minggu, 20 November 2011

06:30 CBeebies — Mister Maker Comes To Town
11:30 STAR Sports — V8 Supercars C'ship: Races (L)
19:00 Warner TV — Human Target 1: Corner Man
20:00 STAR Movies — Diary of A Wimpy Kid
22:55 ESPN — BPL: CHE Vs LIV (L)

Senin, 21 November 2011

07:30 Golf Channel — Golf In America
08:00 STAR World — American Music Award 2011
11:00 FOXCrime — Dexter, Ep 1
12:40 JimJam — Tigga & Togga
21:45 STAR Movies — Aliens In The Attic

Battle For Terra
Senin, 21 November 2011
Pukul 23:00 WIB

Tigga & Togga
Senin, 21 November 2011
Pukul 12:40 WIB

• INFO FILM BIOSKOP LENGKAP DAN JAM MAIN BIOSKOP KLIK • www.21cineplex.com •

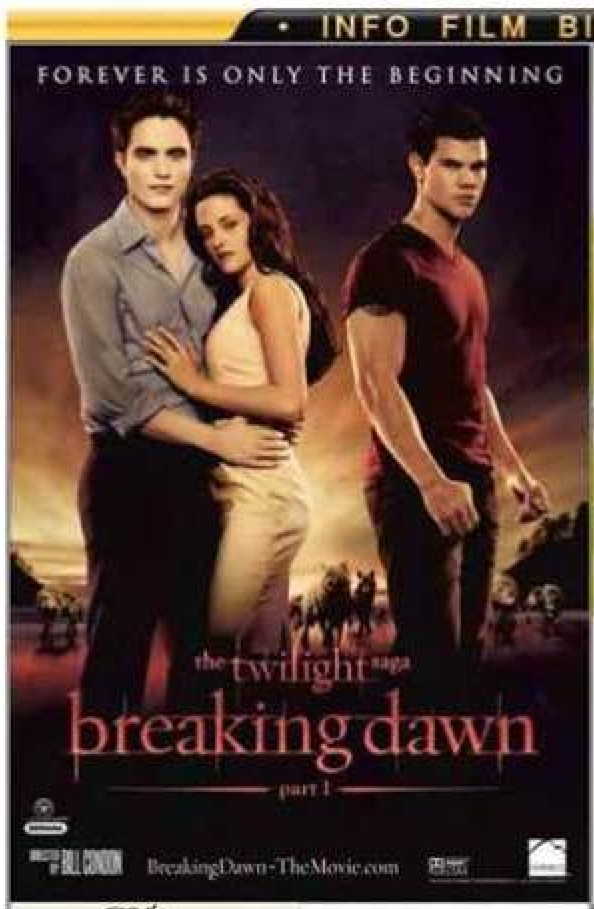

the Premiere
STUDIO XXI PREMIERE ÉX •
PLAZA SENAYAN XXI PREMIERE •
EMPORIUM PLUIT XXI PREMIERE •
GANDARIA XXI PREMIERE •
GADING XXI PREMIERE
12.30 - 13.00 - 14.45 - 15.15 - 17.00 - 17.30 - 19.15 - 19.45 - 21.30 - 22.00 - 23.45 - 0.15
LIVING WORLD XXI PREMIERE
12.30 - 14.45 - 17.00 - 19.15 - 21.30 - 23.45
SENAYAN CITY XXI PREMIERE •
PURI XXI PREMIERE •
PONDOK INDAH 2 XXI PREMIERE •
KARAWACI XXI PREMIERE
12.45 - 15.00 - 17.15 - 19.30 - 21.45 - 0.00

GADING XXI
12.15 - 12.30 - 12.45 - 14.30 - 14.45 - 15.00 - 16.45 - 17.00 - 17.15 - 19.00 - 19.15 - 19.30 - 21.15 - 21.30 - 21.45 - 23.30 - 0.00
PURI XXI
12.15 - 12.30 - 13.00 - 14.30 - 14.45 - 15.15 - 16.45 - 17.00 - 17.30 - 19.00 - 19.15 - 19.45 - 21.15 - 21.30 - 22.00 - 23.30 - 23.45 - 0.15
STUDIO XXI ÉX • FX PLATINUM XXI •
PLAZA SENAYAN XXI •
EMPORIUM PLUIT XXI •
PLUIT VILLAGE XXI •
PONDOK INDAH 1 XXI •
PEJATEN VILLAGE XXI •
GANDARIA XXI • ANGGREK XXI •
SEASON CITY XXI • METROPOLE XXI •
ARTHA GADING XXI •
BOTANI XXI • LIVING WORLD XXI •
SERPONG XXI • BSD XXI •
MEGA BEKASI XXI •GM
12.15 - 12.45 - 14.30 - 15.00 - 16.45 - 17.15 - 19.00 - 19.30 - 21.15 - 21.45 - 23.30 - 0.00
BINTARO XXI • CBD CILEDUG XXI •
METROPOLITAN XXI •
SEMANGGI • PLAZA BLOK M
12.15 - 12.45 - 14.30 - 15.00 - 16.45 - 17.15 - 19.00 - 19.30 - 21.15 - 21.45
GADING
12.00 - 14.15 - 16.30 - 18.45 - 21.00 - 23.00 - 23.30

PLAZA INDONESIA XXI •
HOLLYWOOD XXI • SETIABUDI •
PLUIT JUNCTION XXI •
PONDOK INDAH 2 XXI •
DJAKARTA XXI • TIM XXI •
SENAYAN CITY XXI • LA PIAZZA
12.30 - 13.00 - 14.45 - 15.15 - 17.00 - 17.30 - 19.15 - 19.45 - 21.30 - 22.00 - 23.45 - 0.15
CILEGON
12.00 - 12.30 - 14.15 - 14.45 - 16.30 - 17.00 - 18.45 - 19.15 - 21.00 - 21.30
MALL LIPPO CIKARANG
12.15 - 13.00 - 14.30 - 15.15 - 16.45 - 17.30 - 19.00 - 19.45 - 21.15
MARGO PLATINUM
13.00 - 13.30 - 15.15 - 15.45 - 17.30 - 18.00 - 19.45 - 20.15 - 22.00
KARAWACI
12.15 - 14.30 - 16.45 - 19.00 - 21.15 - 23.00 - 23.30
BLOK M SQUARE • EKALOKASARI •
DAAN MOGOT • SLIPI • TAMINI •
DETOS • CINERE • PONDOK GEDE •
GRAND MAL BEKASI •
BOGOR TRADE MALL
12.15 - 14.30 - 16.45 - 19.00 - 21.15
EPICENTRUM XXI
12.30 - 14.45 - 17.00 - 19.15 - 21.30 - 23.45 - 0.00
KARAWACI XXI
12.30 - 14.45 - 17.00 - 19.15 - 21.30 - 23.00 - 23.45
BEKASI SQUARE XXI
12.30 - 14.45 - 17.00 - 19.15 - 21.30
CITRA XXI
12.45 - 15.00 - 17.15 - 19.30 - 21.45 - 22.00 - 23.15 - 0.00
CILANDAK
12.45 - 15.00 - 17.15 - 19.30 - 21.45 - 23.15 - 0.00
SURYA M2
12.45 - 13.15 - 15.00 - 15.30 - 17.15 - 17.45 - 19.30 - 20.00 - 21.45 - 0.00
CIBUBUR
12.45 - 15.00 - 17.15 - 19.30 - 21.45
SUNTER
13.00 - 15.15 - 17.30 - 19.45 - 22.00
CIJANTUNG •GALAXY • METROPOLIS
13.15 - 15.30 - 17.45 - 20.00

SLIPI • GRAND MAL BEKASI
12.00 - 14.10 - 16.20 - 18.30 - 20.40
GADING
12.15 - 14.25 - 16.35 - 18.45 - 20.55 - 23.05
BEKASI SQUARE XXI •
ATRIUM • ARION
12.15 - 14.25 - 16.35 - 18.45 - 20.55
PLAZA SENAYAN XXI •
BINTARO XXI •
CBD CILEDUG XXI •
BLOK M SQUARE •
CIBUBUR • TAMINI •
CINERE • CILEGON •
DETOS • PONDOK GEDE •
BOGOR TRADE MALL
12.30 - 14.40 - 16.50 - 19.00 - 21.10

HOLLYWOOD XXI •
DAAN MOGOT •
KARAWACI • WTC SERPONG
12.45 - 14.55 - 17.05 - 19.15 - 21.25
MALL LIPPO CIKARANG
12.45 - 14.45 - 16.45 - 18.45 - 20.45
CITRA XXI • MEGA BEKASI XXI
13.00 - 15.10 - 17.20 - 19.30 - 21.40
METROPOLE XXI • SUNTER
13.15 - 15.25 - 17.35 - 19.45 - 21.55
BUARAN • BTC
13.15 - 15.25 - 17.35 - 19.45
CIJANTUNG • GALAXY • DEPOK
13.30 - 15.40 - 17.50 - 20.00
METROPOLIS
13.45 - 15.55 - 18.05 - 20.15

BEKASI SQUARE XXI •
ATRIUM • GADING
12.00 - 14.10 - 16.20 - 18.30 - 20.40
PLAZA SENAYAN XXI •
PONDOK INDAH 1 XXI •
GANDARIA XXI •
ARTHA GADING XXI •
CBD CILEDUG XXI •
SERPONG XXI • DETOS •
BLOK M SQUARE •
CIBUBUR • KARAWACI •
CINERE • DAAN MOGOT •
GRAND MAL BEKASI •
BOGOR TRADE MALL
12.15 - 14.25 - 16.35 - 18.45 - 20.55
BELLANOVA
12.15 - 14.15 - 16.15 - 18.15 - 20.15
BLITZ TK : 12.15 - 14.30 - 19.45 - 21.45

CITRA XXI • BOTANI XXI •
SLIPI • TAMINI
12.30 - 14.40 - 16.50 - 19.00 - 21.10
MEGA BEKASI XXI
12.45 - 14.55 - 17.05 - 19.15 - 21.25
BUARAN
12.45 - 14.45 - 16.45 - 18.45 - 20.45
METROPOLE XXI •
SUNTER • MARGO PLATINUM
13.00 - 15.10 - 17.20 - 19.30 - 21.40
CILANDAK • WTC SERPONG
13.15 - 15.25 - 17.35 - 19.45 - 21.55
BLITZ BCP
12.15 - 14.30 - 16.45 - 19.00 - 21.15
CIJANTUNG •
GALAXY • METROPOLIS
13.15 - 15.25 - 17.35 - 19.45
BLITZ GI : 12.15 - 17.00 - 19.15 - 21.30

CINERE
12.00 - 14.10 - 16.20 - 18.30 - 20.40
GRAND MAL BEKASI
12.00 - 14.15 - 16.30 - 18.45 - 21.00
SLIPI • ATRIUM • GADING •
BOGOR TRADE MALL
12.15 - 14.25 - 16.35 - 18.45 - 20.55
PLAZA SENAYAN XXI •
GANDARIA XXI •
CBD CILEDUG XXI •
MEGA BEKASI XXI •
ARION • KARAWACI
12.30 - 14.40 - 16.50 - 19.00 - 21.10
BUARAN • METROPOLIS
13.30 - 15.40 - 17.50 - 20.00
BLITZ GI : 12.00 - 21.30

PONDOK INDAH 1 XXI • DETOS •
BLOK M SQUARE • PONDOK GEDE
12.45 - 14.55 - 17.05 - 19.15 - 21.25
MALL LIPPO CIKARANG
12.45 - 14.45 - 16.45 - 18.45 - 20.45
CILANDAK • WTC SERPONG
13.00 - 15.10 - 17.20 - 19.30 - 21.40
CILEGON
13.00 - 15.00 - 17.00 - 19.00 - 21.00
METROPOLE XXI • SUNTER
13.15 - 15.25 - 17.35 - 19.45 - 21.55
CITRA XXI • GALAXY
13.15 - 15.25 - 17.35 - 19.45
CIJANTUNG • DEPOK
13.45 - 15.55 - 18.05 - 20.15
BLITZ BCP : 15.15 - 19.45

PLAZA SENAYAN XXI •
PURI XXI • PONDOK INDAH 1 XXI
12.15 - 14.25 - 16.35 - 18.45 - 20.55 - 23.05
KARAWACI XXI •
BSD XXI • SEMANGGI
12.15 - 14.25 - 16.35 - 18.45 - 20.55
EMPORIUM PLUIT XXI •
PLUIT VILLAGE XXI •
GANDARIA XXI •
METROPOLE XXI •
ARTHA GADING XXI
12.30 - 14.40 - 16.50 - 19.00 - 21.10 - 23.20
BLITZ BCP
12.15 - 14.30 - 16.45 - 19.00 - 21.15 - 23.30
ANGGREK XXI • SEASON CITY XXI •
BOTANI XXI • LIVING WORLD XXI •
METROPOLITAN XXI •
EKALOKASARI • GRAND MAL BEKASI
12.30 - 14.40 - 16.50 - 19.00 - 21.10
BLITZ TK
12.00 - 14.15 - 16.30 - 17.30 - 18.45 - 21.00 - 23.15
PLAZA INDONESIA XXI •
SENAYAN CITY XXI •
PEJATEN VILLAGE XXI •
SERPONG XXI • MEGA BEKASI XXI
12.45 - 14.55 - 17.05 - 19.15 - 21.25 - 23.35
BLITZ MOI
12.45 - 15.00 - 17.15 - 19.30 - 21.45 - 0.00
PONDOK INDAH 2 XXI •
SETIABUDI • LA PIAZZA
12.45 - 14.55 - 17.05 - 19.15 - 21.25
CBD CILEDUG XXI
12.30 - 14.40 - 16.50

STUDIO XXI ÉX •
HOLLYWOOD XXI •
PLUIT JUNCTION XXI •
FX PLATINUM XXI • CIBUBUR
13.00 - 15.10 - 17.20 - 19.30 - 21.40
BLITZ CP
12.00 - 14.15 - 16.30 - 18.45 - 21.00 - 23.15
TIM XXI • CILANDAK •
MARGO PLATINUM
13.15 - 15.25 - 17.35 - 19.45 - 21.55
BLITZ GI
12.00 - 14.15 - 16.45 - 19.00 - 21.45 - 0.00
BLITZ PP : 11.30 - 14.15
BLITZ PP VELVET : 13.00
GADING XXI • KARAWACI : 23.35
BLITZ MOI VELVET : 14.20 - 19.00
GALAXY : 13.30 - 15.40 - 17.50 - 20.00
BLITZ MOI DINING : 12.05 - 20.00
EPICENTRUM XXI : 13.00 - 15.10 - 17.20
BLITZ CP VELVET : 13.30 - 17.30

3-D WITH INDONESIAN SUBTITLES :
GADING XXI 3-D
12.45 - 14.55 - 17.05 - 19.15 - 21.25
BLITZ GI 3-D
13.00 - 15.15 - 19.45 - 22.00
BINTARO XXI 3-D
13.00 - 15.10 - 17.20 - 19.30 - 21.40
BLITZ MOI 3-D
12.00 - 14.15 - 16.30 - 22.00
PLAZA BLOK M 3-D
12.30 - 14.40 - 16.50 - 19.00 - 21.10
BLITZ PP 3-D : 13.45
BLITZ TK 3-D : 13.30 - 18.30

ANGGREK XXI
12.00 - 14.15 - 16.30 - 18.45 - 21.00 - 23.15
SENAYAN CITY XXI •
BEKASI SQUARE XXI •
BSD XXI • EKALOKASARI
12.15 - 14.25 - 16.35 - 18.45 - 20.55
PONDOK INDAH 1 XXI •
GADING XXI • MEGA BEKASI XXI
12.30 - 14.40 - 16.50 - 19.00 - 21.10 - 23.20
FX PLATINUM XXI •
BOTANI XXI • PLAZA BLOK M
12.30 - 14.40 - 16.50 - 19.00 - 21.10
PLAZA SENAYAN XXI •
PLUIT JUNCTION XXI •
PLUIT VILLAGE XXI •
PURI XXI • ARTHA GADING XXI •
GANDARIA XXI • SERPONG XXI
12.45 - 14.55 - 17.05 - 19.15 - 21.25 - 23.35
BLITZ TK • BLITZ BCP
13.15 - 15.25 - 17.35 - 19.45 - 21.55 - 0.05
LIVING WORLD XXI
12.45 - 14.55 - 17.05 - 19.15 - 21.25 - 23.55
EPICENTRUM XXI : 19.30 - 21.40

KARAWACI XXI •
METROPOLITAN XXI
12.45 - 14.55 - 17.05 - 19.15 - 21.25
PLAZA INDONESIA XXI
13.00 - 15.10 - 17.20 - 19.30 - 21.40 - 23.50
BLITZ GI
12.00 - 14.15 - 17.30 - 19.15 - 21.30 - 0.00
SETIABUDI
12.15 - 14.25 - 16.35 - 18.45 - 20.55 - 23.05
BLITZ MOI
12.30 - 14.45 - 17.00 - 19.15 - 21.30 - 23.45
HOLLYWOOD XXI
13.00 - 15.10 - 17.20 - 19.30 - 21.40 - 0.05
BLITZ CP
12.45 - 15.00 - 17.15 - 19.30 - 21.45 - 0.00
TIM XXI • LA PIAZZA
13.15 - 15.25 - 17.35 - 19.45 - 21.55
BLITZ CP VELVET
13.00 - 15.15 - 19.45 - 22.00 - 0.15
BOGOR TRADE MALL
13.15 - 15.25 - 17.35 - 19.45
BLITZ PP : 12.15
BLITZ PP VELVET : 12.30 - 14.45

ARION
12.00 - 14.20 - 16.40 - 19.00 - 21.20
GANDARIA XXI • GADING XXI
12.15 - 14.35 - 16.55 - 19.15 - 21.35 - 23.55
STUDIO XXI ÉX • PURI XXI •
PLUIT VILLAGE XXI •
PEJATEN VILLAGE XXI •
BOTANI XXI • SERPONG XXI •
LIVING WORLD XXI •
MEGA BEKASI XXI • PLAZA BLOK M
12.15 - 14.35 - 16.55 - 19.15 - 21.35
BELLANOVA
12.45 - 15.05 - 17.25 - 19.45
BLITZ BCP
12.00 - 14.30 - 17.00 - 19.30 - 22.00
DEPOK • BTC
13.00 - 15.20 - 17.40 - 20.00
BLITZ TK
12.00 - 14.30 - 17.00 - 19.30 - 22.00 - 0.00
SURYA M2
13.15 - 15.35 - 17.55 - 20.15
BLITZ GI : 16.30 - 19.15 - 22.00
BLITZ PP : 11.00 - 13.45
BLITZ MOI : 11.45 - 14.30 - 21.45
BLITZ CP : 15.15 - 18.00 - 20.45 - 23.30

STUDIO XXI ÉX • SERPONG XXI •
PLUIT VILLAGE XXI •
PEJATEN VILLAGE XXI
23.55
PLAZA INDONESIA XXI •
TIM XXI • METROPOLE XXI •
CILANDAK • LA PIAZZA
0.05
PLAZA SENAYAN XXI •
ARTHA GADING XXI •
SENAYAN CITY XXI • BSD XXI
23.05
CITRA XXI : 0.15
GADING XXI : 23.45

FX PLATINUM XXI •
GANDARIA XXI • ANGGREK XXI •
SEASON CITY XXI • BOTANI XXI
23.20
HOLLYWOOD XXI • PURI XXI •
PONDOK INDAH 2 XXI •
PONDOK INDAH 1 XXI •
LIVING WORLD XXI •
MEGA BEKASI XXI •
KARAWACI XXI • SETIABUDI
23.35
EMPORIUM PLUIT XXI •
PLUIT JUNCTION XXI
23.50

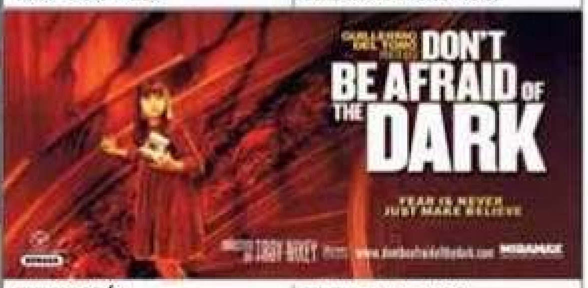

STUDIO XXI ÉX •
FX PLATINUM XXI •
HOLLYWOOD XXI •
PEJATEN VILLAGE XXI •
CITRA XXI • GADING XXI •
MEGA BEKASI XXI •
METROPOLE XXI • CILANDAK
23.50
PURI XXI : 23.55
TIM XXI : 0.05
GADING : 22.50

PLAZA SENAYAN XXI •
PLUIT JUNCTION XXI •
LIVING WORLD XXI •
BOTANI XXI • KARAWACI
23.20
PONDOK INDAH 1 XXI •
GANDARIA XXI •
SERPONG XXI • BSD XXI
23.05
SEASON CITY XXI • LA PIAZZA
23.35

GRAND MALL BEKASI
12.30 - 14.40 - 16.50 - 19.00 - 21.10
BELLANOVA
12.30 - 14.30 - 16.30 - 18.30 - 20.30
CBD CILEDUG XXI
12.45 - 14.55 - 17.05 - 19.15 - 21.25
EMPORIUM PLUIT XXI •
GADING XXI • MEGA BEKASI XXI
13.00 - 15.10 - 17.20 - 19.30 - 21.40
PLAZA BLOK M
13.00 - 15.10 - 17.20 - 19.30 - 21.40

PLUIT JUNCTION XXI
12.30 - 14.40 - 16.50 - 19.00 - 21.10
GADING XXI
12.45 - 14.55 - 17.05 - 19.15 - 21.25 - 23.35
PURI XXI
12.45 - 14.55 - 17.05 - 19.15 - 21.25
SEASON CITY XXI
12.45 - 14.55 - 17.05 - 19.15 - 21.25
PLAZA SENAYAN XXI
13.00 - 15.10 - 17.20 - 19.30 - 21.40 - 23.50
PLAZA INDONESIA XXI
13.15 - 15.25 - 17.35 - 19.45 - 21.55
BLITZ MOI : 14.45 - 19.00
BLITZ CP : 12.15 - 14.30 - 19.00
BLITZ BCP : 13.00 - 17.30 - 22.00

• JADWAL SEWAKTU-WAKTU DAPAT BERUBAH • INFORMASI FILM DAN BIOSKOP KETIK NAMA BIOSKOP KIRIM SMS KE 2121 DARI PONSEL ANDA •

OTOMOTIF

MOBIL DIJUAL

TOYOTA

Avanza New R.Stok! Rush G AT, Innova G AT Krdit 5thn. 081618 56390,081282882890,68211307

Avanza S 1.5 Matic tahun 2009 Silver Met Tgn.1 Seperti Baru hub:021-30884928

Avanza S 1.5'10 M/T Abu2.Hub: *MBI AUTO 021-5388 251 / 081225317351 / 021-50410578

Avanza Veloz Innova Rush Vios Camry Fortuner Yaris DP 0% siRajaKredit 0896 5200 4853

AYUN JAYA MOTOR
LC.Cygnus 4.7'2003 Bsn, Black ** Harrier 2.4PLP'08,Black ** FJ Cruiser 4.0'11,Black Km2900, Prado 2.7 TXL'2010,Black,3TV, Call @Danau Sunter, 658.34.555 @ Fatmawati 19, 021-766.0000

C J MOTOR
Landcruiser ZX 60th Aniversary *Harga Special ** TDP 500Jt* **** Ready Stock, Putih **** 021-70677392 / 081389051838

Caldina 2.0 AT Th.03 Hitam Turbo AC/R/T/CD/HID/J.Kulit Istimewa Hub. 08170117999

Camry 2,4 V A/T'07,Hitam,kond sgt Mulus,a/n.sondiri,Km.60rb, Hrg.285jt,hub.0811913548

Camry 2.4 G 2003 AT Silver,kondisi bagus terawat,service rutin pjk panjang Hub: 081284835900

Camry 2.4 G Hitam '2006 **** STNK Panjang, Terawat 250jt .... Hub : 082 111 08 1010 ....

Camry 2.4 V "06 A/T Black*** Low km,kond mulus sekali..*** Hub:45843333"WJM"92120611

Camry 2.4 V 2010 Hitam km: 7.327 (Asli)Tgn-1 mulus spt br 021-7099.9197 / 0816.950422

Camry 2.4 V Apr 2008 silver, km 75 rb, Sgt Mulus, 100% Asli, 081806167551

Camry 2.4 V Matic 2005 Hitam Kondisi Mulus, Full Orisinil, Terawat, Hub:0811.829.934

Camry 2.4 V'2010 hitam, terwt LC Cygnus 4.7 '03 htm, n.view 0813 1601 8888, 98722277

Camry 2.4G AT'2002 champagne KM 75rb.Asli, Pjk Pjg, Sgt Trwt, Istw. 081287801992, 68993494

Camry 2.4'G Face Lift 06/05 Hitam(spt.Mbl baru)100%Ors, km45rb Pki drbr 081283956908

Camry 2.4V hitam met'07,km 50 rb,istimewa,servis record,bth uang.Ph:02191710712 Bp.Pendi

Camry 2.4V/2008/Hitam/Bagus Dijual BU,3 Unit Mobil Toyota Serius T:085695746684 Maykel

Camry 24G M/T Hitam'04 Kond Bgs,Siap Pakai,STNK Pjg Hub: 70123403-087777708453

Camry 3.5Q 2006 Htm Sroof tgn 1 Pribadi Tnp Cct "AUTO HIGH" 0858222.22266, 08131958.0015

Camry G AT08 silver met Cash/ Crd/TT,gratis asuransi 1th Mobil88 Bekasi 88855775 Mgbk

Camry Q 3.5 th'2007 silver pjk pjg Kond.Istw Almabella Motor 082122459947/86906275 C/TT

Camry Q 3.5'08,hitam,Km 11 rb, +V 2.4'09.Silver,nopil B88,tgn1, Rp340jt,istw. Bra Q,Jl.Blvr Tmr Blk ZA/15 Klp.Gdg 4526753-55

Camry V 2.4 th 2008 Silver Tkr Tambah Kredit s.d 4th Grts 1 thn Jasa Perawatan Bendi 21 - Cinere 7548 588 Hunting

Camry V Th 2009 Akhir New Model Silver Tgn-I dari Baru Mulus Hub.0812 1096 599

Camry'07 Akh Htm MetStnkPjg A/N SdriAss AllRiskKm40rbOrs KVkool 0811192608/92644534

CHRISTIAN AUTO
Harrier 2.4 L.Prem,black&white *Comer Sensor,Heater,Jok Kulit 7263777Minggu Buka70774701

Corolla Altis 1.8 G A/T'08 Hitam Cs/Cr Free As TLO Minggu Buka Mobil 88 Tebet 8308888

Crown 3.0 Royal Salon 07 Silver. Kiko Auto Gallery.Jl.Radio Dalam Raya No.34 Ph 7254200

Crown Royal Salon'2001 Hitam Pakai dr Br Jl.Mangga Besar Ry No.36A Ph.6256555 Mgg Buka

Cygnus '05 Hitam F'lift,Night Vision,Cool Box,Knds Istmw Hub: 0856-91511111&30212333

Cygnus 4.7 AT 02 Hitam,VR22, istw Kiko Auto Gallery Jl.Radio Dalam Raya 34 ph 7254200

Cygnus th.2000, blk beige, KM 146rb, jok klt, Sroof, xenon, srv rec, facelift, bgs skl. 98809195

DK MOTOR
*** Lexus RX 270,HKG,JPN*** **** Hub : 021-3519040 ****

DK MOTOR
****Landcruiser UK 4.5 L**** * Alphard / Vellfire / Harier * **** Hub : 021-3519040 ****

FJ Cruiser 4.0 V6 4x4 bensin, Kuning,Hitam Ready Stock.*** ***Hub:Ayun Jaya Motor*** **D.Sunter 021-65834555** **Fatmawati 021-7660000**

FJ.Cruiser Kuning,Hitam,Putih* FullOption,TV,Kamera,Velg R.20 Jok Kulit,TDP 252 Jt,Angs 9,1Jt Proses Cpat,hub:087882311168

Fort G AT,Rush G Lux, Innova, Avz. Ready Dp.10%-5th D.Resmi T/T Hrg Tinggi Hub. 5830 2555

Fortnr 11'AllNew R.Stock!bnsin /disel,rush Disc bsr,DP10%,Bg 4% P.Cpt,TT,Dealer02183637111

Fortnr G AT Dsl,Inova G & V MT Dsl Grey/silvr 100%Br'11 R.Stok DP 10%. 70996800/0816716908

Fortuner (2.7)G.Lux A/T'2009 Htm,KM 33rb Astra Record,Jok Klt,TV,VietaMtr 0855.1119668

Fortuner 2.7G Matic,BPKB 2008 silver met.mls Jl.Mampang P.15 /94,H:087889225226/99139990

Fortuner D-AT Dec'09 KM. 9600, simpanan,khs pemakai,99% baru Hub: 081932828168 / 68822323

Fortuner Diesel m/t 2008 hitam met,km 12rb nopol F, Bgs sekali hrg 300jt nego 0815 1900 7179

Fortuner Facelift G-Lux Bensin A/T 08 Silver,Pjk Pjg,Jok Kulit,TV Monitor,VCool,C/K Paskah Mbl 92990455-0816791838

Fortuner G '08 matic, bensin silver, TV, Jok kulit, terawat Hub 08888 99 61 99 Serpong

Fortuner G Diesel Matic 2011 Putih Km 10rb Harga 355jt,Pdk Indah Jaksel. 0857 1111 3637

Fortuner G diesel MT'09 hitam km 20rb, TDP 42Jt + G diesel AT'2010 hitam, km 14rb, full audio, J.klt, TV, TDP 46Jt nego hub 98090118, 0816 167 1347

Fortuner G Lux 05, Km50rb, serv rec w.Hitam,kond ors cat,antik, 1 Tgn.Puri Indah A6/14 Jakbar

Fortuner G Lux '09 Htm,Full ors VKool,Km30rb,pjk 1th,istw,tgn1 "BSA",Fatmwti 37, 0811118181

Fortuner G Lux A/T Hitam 2007 Pjk Pnjg 1 Monitor Came ra Blkg Good Condition 085888597729

Fortuner G Lux AT'06 Hitam km 40rb asli pjk 1 thn:45842640 - 70110328 Prima.BM 3/21 KlpGd

Fortuner'09 Pmki'10 Solar mnl hitam km 20rb tgn 1,istw,302 jt:98077369/081905192889

Fotunerr 2,7 G lux A/T 10 Silver Tgn 1 Full Option Hrg 360Jt Hub. 081381834877

Harier 2.4 LP'11(Putih+Hitam) Heater J.Klt R.Stock Lsg Nama Metro Mobilindo 65861571

Harrier 2.4 Th'2001 Akhir Silver Met,Km Low,Plat Khs, Pjk Pjg, Istmw. 087884071197

Harrier 05,06,07,08 Kond.smua istw s.pakai.Almabella Motor 082122459947/86906275 C/TT

Harrier '07 L Prem Km Rendah Htr Seat Silver Menteng Telp. 0817 0132 340 TT/Kredit

Harrier 2,4L prem 05 silver Km 36rb istimewa, terawat Rp395jt pemakai lsng 087886881060 TP.

Harrier 2.4 L Prem'2005 Hitam Heater PBD,Pjk Pjg,383jt Nego ***** 08788.1763.999 *****

Harrier 2.4 L.Prem 07 Hitam,km 36rb,PBD,Heater,Pnrmic,Jokklt Esoat KF VKool ph 7200421-416

Harrier 2.4 L.Prem,2010,Hitam *Heater, DVD, 3 Cam, Km.6rb* Pakubuwono VI/7 .... 725.2333

Harrier 2.4 L.Premium '2006+ '2007 Hitam,Mbl Istw,Zen Auto PMK Blok V/9 Hp.0818.888.645

Harrier 2.4 PLP Hitam,Putih, Silver,Ready Stock. ******* ***Hub:Ayun Jaya Motor*** **D.Sunter 021-65834555** **Fatmawati 021-7660000**

Harrier 2.4cc L-Premium 05 Silver,Pnrmc,F.Opt,Km77rb,c/k Paskah 68889295-08161977662

Harrier 2.4DVD Blck,White; Jok Ori,Blck,White;Jok Lokal,Blck Best Price Ready William Mobil P.Idh 726.9999 / K.G 458.77777

Harrier 2.4L Prem'10,Silver,Km 12rb,Serv Rec,Mls Skl*AutoFit **0816.703.480/021.6542860*

Harrier 2.4L Premium Th 09 Silver,Pwrbackdoor,Mulus,Trwt AutoMax 4585.7731-4584.6849

Harrier 2.4L Premium'08 Hitam ors, heather istw skl Hub sgr: 0812 2012 3458 Adjie Motor

Harrier 2.4Lprem 03,Mdl Baru Silver,Km70rb,Stnk1th,Int bgs Msn trwt,mulus-082122663219

Harrier 2007 2.4L Prem Htm Heter Seat PowerBackdoor Panoramic Bdykit VR20 hub 70900525

Harrier 3.0 04 Hitam mdl Lexus TV,terawat Kiko Auto Gallery Radio Dalam Ry 34 ph 7254200

Harrier G Pack, 2007, Silver, 2.400CC,km 93rb,STNK Sptmber 2012,Sunroof Panoramic, Jok klt steering wood (setir kayu),440jt Nego Hub:081511555246 Ichsan

Harrier 3.0 Th 2004 Hitam. Kiko Auto Gallery.Jl.Radio Dalam Raya No.34 Jaksel Ph 7254200

Harrier Airs 3.0 CC 06 Silver *Heater,PBD,Pajak panjang* Megamotor 6546958/92913877

Harrier Airs 3000cc/2004 Hitam 1 Tgn Dari Baru,Istimewa Hub: 0813.2280.8808

Harrier L 2.4 AT Putih Brand New DP.143jt angs.19jt Hub: ***** 0812.9252775 *****

Harrier L Premium Black* F.Opt** (Heather) Ready Stok! Hub:45843333"WJM"91907337

Harrier L Premium th.08 Hitam/ Fortuner AT Th.08 Hitam.Hub: (021) 3804461, 3440851

Harrier L/Prem 2010/2011,Grey Met,Heater Kondisi Spt Br,Tgn1 Hub: 0856-91511111&30212333

Harrier Mobil Baru Warna Putih Istimewa Hub.Almabella Motor 082122459947/86906275 C/TT

Harrier New L.Prem 2.4 Panora- mic,Heater,hitam,Putih,R.stock ,0821.2336.2020-021.3777.2020

Harrier Th 2008 L premium Hitam Mulus Km 14.000 Hub. 085716060009

Harrier Thn 2005 Hitam Alcan- tara Touch screen 3 kamera. Hub: 082122313111 / 4216678

HarrierLPremHitam, Putih Full Opt Best Price @Pertama Motor ***0818.0854.3821****

Innova 2.0G AT Bensin'11 Silver F Bgr Km 900 Stnk bln 7 msh mdl lama 228jt hub:0818197308

Innova 2006 Bln7 MT Silver Ass All Risk H=166jt nego Hub 08174812596 - 0816915442

Innova E,htm,M/T akhir '10,jok klt,VR,over krdit,130jt sisa krdit 3,5th (Nego). 081310567728

Innova G 07 AT Silver Euro II TV DVD Mulus Terawat Hub 021-92131318

Innova G 2.0 '07 Tgn I, matic silver, serv Rec.trwt,STNK Nov 43rb, Bintaro 08121120970

Innova G matic bensin'05 biru tua, 135Jt +'2010 (okt) abu met 218Jt, Tgn I, service rec. Hub pemakai Isg 082 1123 933 45

Innova V AT 09 Slvr, ABS & Air bag, Anti karat, Pjk Pjg,Km48rb, Paskah 71399339-08567881988

Innova V AT Th.2010 Dagree/ Innova V AT'05 Silver/Innova G At'05 Silver.T:3804461,3440851

Innova V MT'07 Des Bnsn htm mls km80rb tgn I ex Dr wnt 175 jt jl.D Toba blok.G II/146 Blk RS AL Minthoharjo pejomponggan/ benhil jaksel.081287765355

Innova'07 New Mdl 2010 Euro V At Lux Black J.Klt,Cpt Seat, Audio Stir,No Pil,Sgt Istw! 081298661729/085692616015

KIJANG INNOVA E/G'2006
Hitam Metalik,Tgn 1 Dari Baru Istw,Face Life 2010,Km 50 Rb ****** 021-5600 346 ******

Kijang 1800 LGX A/T Biru, Bsn, th 2000, tgn1, km145rb ,kon prima, 110jt, hub 0818768668

Kijang Innova (2unit) G AT11, km 5rb aja,09 V AT abumet capt seat tt/k.PMK W12 *98767676

Kijang Innova 2.0 G'07 ****** Silver Met,Istimewa,Pajak Bln 8 ** Hub:7949000/60380670 **

Kijang Innova G MT'08 New Mdl Htm 184,5Jt+Old Mdl'08 174,5jt Htm(Nego) C/K Ph.5804264/66

Kijang Innova type G,warna silver metalik th.2005,bensin. Hub : 021-95148303

Kijang Inova Th'09 bln 9/ G/ w.hitam MT Seperti baru Pakai dari baru Hub: 081286187519

Kijang LGX Bsn 1.8 Mnl'01,Atas nama sendiri,Istw skl,Bgs Trwt ***** 0815-1374-5501 *****

Kluger 3.0cc 4x4 '03 Hitam j-kulit,speaker JBL,Sroof,plat L antik Hub: 021-92898092

Land Cruiser UK "60 th Anvs" Diesel,White 3 tv,Ready !*** Hub:45843333"WJM"92120611

LAND CRUISER VX 100'2001
Diesel Japan,Tgn 1,Airsus**** Istimewa,Abu Tua Metalik**** ****** 021-567 3607 ******

Land CruiserCygnus4.7 V8'2001 Coklat Met Ful Ors Jok Kulit Pajak Panjang 0817-911-5000

Land Cruiser`96 VX Turbo,M/T, Chmpgne,PjkPjg,Nopil,Istw,Ors (C/K),MJM :71556902 Cirendeu

LANDCRUISER 4.5 UK DIESEL
Black,Silver. @ Ayun Jaya Motor Call @Danau Sunter. 658.34.555 @ Fatmawati 19, 021-766.0000

Landcruiser VX200 AT 08 Hitam Km11rb,VR18,TV,3cmr,Jok klt, Eseat C.Box F.ors bg 4,75%.Balik papan PN15 no11 Ph 3808025/6

LC Cygnus 4.7 A/T Thn.2000 Hitam Terawat mulus km.90rb nego Vico Auto Telp.30018550

LC Cygnus 4.7 night view 2003 hitam. Auto Garage Radio Dlm 16B. 72791964/ 085691904722

LC Cygnus 4.7 th'00Hitam Low KM Standard Terawat. Cash/ Kredit. 0811.129168 Jaksel

LC Cygnus4.7 Th07,Htm,km25rb N.vision,Mark.levnsion,Mulus Chosenauto45865138,94497220

LC Prado 2.7 A/T 2008 Hitam Terawat km.47Rb,TV3 mulus nego Hub.Vico Auto 021-30018550

LC Prado 2.7 TX Ltd AT 2005 Hitam, Km 52Rb, DVD, Camera S.Roof. 70712503 - 0816802503

LC Prado TX Hitam, Th `2010 Stnk Pjg / Km20rb / TV+J.Kulit *** (Full Ori-Mulus Bgt) *** Hub : 021-60706419 / 27227545

LC Sahara '03 TV Cam S.roof e. seat,c.box j-klt 3brs pjk pjg TDP. 123jt ang.15,1jt hub:68870550

Lexus CT 200h Hybrid,Putih, Silver,Merah.Ready Stock*** ***Hub:Ayun Jaya Motor*** **D.Sunter 021-65834555** **Fatmawati 021-7660000**

LC VX100 th 2002 Diesel Facelift Silver Full Option 72791964, 085881182920

LC WALD EDITION
4.6 ZX '10,STNK Sept,Km 4700 ===CNN MOTOR - 45877000===

Lc, Vx200'08, Htm, TV, 3Cam, C.Box,Km Rendah,Ori Spt Baru Pakai,2009,Feb,021-70354444

LC200 ZX 200'10, Htm, 2tv, Full Opt,Tgn 1,Istw. Bra Q, Blvr Tmr blok ZA/15 Klp.gdg 4526753-55

LC4.6ZX 60TH ANNIVERSARY
Japan,Bsn,black&white.William Mobil Pl.7269999/KG.45877777

Lexus 570 (2 Unit) hitam, km rdh, full ors, spt baru. Matahari mobil 021-45858711, 4525102

Lexus 570 (2 Unit) hitam, km rdh, full ors, spt baru. Matahari mobil 021-45858711, 4525102

Lexus RX 350 th2009 Hitam,Km 7rb ATPM,Garansi 5Th:AutoFit ***0816.703.480 / 654.2860**

Mark X 2.5 A/T CBU,2008,hitam km low, 1TV/Cam ori, sngt trwt hrg nego Hub : 0813.1428.8567

MY MOBIL - READY STOCK
Harrier, Alphard, Vellfire, Prado Land Cruiser, Hub: 7228753 - 54

New Camry '09/10putih mutiara Tgn I dr baru, full ors, low km Hub 93860250 Bursa Auto

New Camry 2.4 V A/T 2009 km 7000 Free Ass TLO 1th.Mobil88 Bintaro ph 7459988 Mg/Lb bk

New Lexus RX270 Ultimate*** Hitam,Putih,Ready Stock.**** ***Hub:Ayun Jaya Motor*** **D.Sunter 021-65834555** **Fatmawati 021-7660000**

New Prado 2.7 TXL 2010 hitam 3TV, sunroof, heather, spt br, 72791964 / 085691904722

New Vellfire 2.4 V Black/White, Crown Royal Salon 3.0 Black, Rdy. The Winner 08567227796

New.Prado Tx 2010, Harga:775jt Full Option. Hub.Tlp 7055 8888, ***** 0819 9520 1088. *****

Prado 2.7 TX-L & TX Black, Ready Stock.Ayun Jaya Motor **D.Sunter 021-65834555** **Fatmawati 021-7660000**

Prado 2.7 TX-L DVD Hitam 2005 Km50rb,Pjk Pjg,William Mobil 7269999/ 45877777/ 70965535

PREMIUM MOTOR
...... Lexus RX 270 Ultimate .... LC 4.5 '60th Annyversary .... Harrier 2.4 PLP ....021 - 4586 5303 / 32 0000 33..

RAV 4 2.0 matic th'2001 Hitam S.Roof,Jok Kulit,Km40rb Istmw Metro Mobilindo 65861571

Rush Dec 2007 Tgn1 Auto Silver Cat Ori 160Jt Bagus Servis Recd Auto2000 0811144365

Rush G A/T Luxury Baru '2011 R.Stock! TDP 15%,Kredit s/d 4th Pros cpt,Trm TT.Hub:5290.1818

Rush S AT'2011 Facelift Silver Km6Rb SptBr + S AT'2010 Htm Jok 3 Brs Ph.4522623-54220821

Rush'08 S A/T,hitam,km 30rb, STNK pjg,mls,trwt,tgn I,hrg 175 nego. hub 081319809974

SIMPRUG CBU CENTER
****** Alphard X, S, G ***** *** Vellfire 2.4 X, Z, V *** ****** Harrier 2.4 PLP ***** **** New Prado TX, TX-L **** **** Landcruiser 4.6 ZX **** **** Landcruiser Diesel **** Best Price. Garansi. Service. S.Part & Body Repair 722.6383/ 726.4024/ 739.4543/ 727.99999

SUPREME CAR
LC 4.5 UK Dsl 60Th Anniversary ** Lexus RX 270 Ultimate *** Harrier 2.4 PLP Ori 9 Airbags *** Alphard 2.4 S Gold II **** *** Vellfire 2.4 Z Gold II **** ** Vellfire 2.4 V Full Option ** ***** Prado 2.7 TX-L ***** **** FJ Cruiser 4.0 4WD **** * 021-452.4585 // 4586.6535 *

TOPCARS @SUNTER
Harrier,Alphard,Vellfire **Colours, IQ, Crown Athlete** **Sales-Service-Spareparts** *******021-651.8000 *******

Vellfire 2.4 Z Audioless New Hitam Sunroof Body Kit PBD VR.18 Ph.45843281-4522623

VELLFIRE 2.4 Z PLATINUM II
*** 18 Speaker, ** Black **** Vellfire 2.4 Z Plat II Audioless **** Black, White, Grey **** * Vellfire 2.4 Z Gold Edition II * * Audioless ** Black, White ** Vellfire 2.4X,8seats,blck,white slvr,Rdy Stock Ayun Jaya Motor Call @Danau Sunter, 658.34.555 @ Fatmawati 19, 021-766.0000

Vellfire 2.4 Z,7 seat'09/10, black,leather,power back door body 100%original(blm pernah repaint) Automart 5367.8993-4 **** 089.88.999.337 ****

VELLFIRE 3.5 18 SPEAKER
*Black,Only One Unit,Available 7263777Minggu Buka70774701

Vellfire 3.5cc Hitam'2009 Ful Opt + Alphard 2.4 ASG'2007 Silver Ph.92921054-79192373

Vellfire Ready Stock Baru htm, Putih, Silver, Almabella Motor 082122459947/86906275 C/TT

Vellfire type V'2010 putih, TV camera, Jok klt, E seat, C Box krey Hub 0811-849978

Vellfire V, Alphard G, Audioless, Harrier L Prem, Htm, Pth, Silver * Prima Cars : 081314002705 *

Vellfire V'08 Slvr+Htm Coolbox km10rb SRoof krey,3cam 18spkr 2tv,Fatmawati/42 75903390/2

Vellfire V`08,htm,3cam,2tv,18 spk,e.seat,jok klt,nopil,vr,sim dr br spt br: 082111740000 BU

Vellfire Z Platinum 2011/10 Hitam,KM 5000,Spt Baru Hub: 0813.2280.8808

Vellfire Z prem sound,tv cam ori *Still Plate,Krey,Jok Kulit,PBD* 'JB Motor' : 3808232 - 3808786

Vellfire Z Ungu Metalik,11 Spk TV ORI,Velg R.18,Kamera Blk** TDP 205 Jt,Angsuran 6,9 Jt*** Proses Cpt,hub:081311611972

Vellfire Z Th'2008 titanium km.20rb,tgn 1,Istw Almabella Mtr 082122459947/86906275

Vellfire2.4V'09/08 Htm F.Opt 3Cam,E.Seat Pang Pol IV No.43 Jks Ph.72796125-085710202959

Vios 1.5 G A/T '2008 Medium Silver New Model KM 40000 istimewa "SKY":021-70919393

Vios 2008 Akh Manual Silver Tangan Pertama A/N Sendiri Ex Wanita Hub. 08 15 74 56 57 58

Vios AT'08, Silver, STNK Pjg Smart Key, J.Kulit, Terawat 0817128887/ 083812127171

Vios G 1.5 AT'03, Hitam, KM 85Rb, Tgn 1, Hrg 106Jt.Hub: 0816 972 768

Vios G AT'07 Silver tgn I dr baru bgs skl Ph: 70110328-45842640 Prima Blvr Tmr ND.1/21 KlpGdg

Vios G Manual Th 08/09 Silver Met, Mulus,Tgn 1,Pemakai.Hub: 0811 843080, 0856 888 9989

Vios Th 2010, Warna Grey, KM 20 Ribu, Full Orisinil. Hub : 0817 999 1114

VIP MOTORS
-- Land Cruiser 4.6 L ZX Bensin - ------ Ready Black & White ------ - FJ Cruiser 4.0 V6 4WD 260Hp - ------- Black, White, Red -------

VIP MOTORS
--- Harrier 2.4 Prem, Jok Orig --- ---- Parking Sensor. Heater ----- -- Ready Black, White, Silver --

VIP MOTORS
Alphard 2.4 G & Vellfire 2.4 V Cool box + Krey - Black & White

VIP MOTORS
L.Cruiser 4.5 UK Dsl 60th Anniv --- Rear Entertaiment - White --- Lexus RX 270 Ultimate & Japan- -------- Black & White --------- Call us:021-452.4448, 450.5666

Yaris J AT 08/09 abu2 istw ass service record km 24rb hrg 130jt plat F Hub:08818177052

Yaris S Limtd '10Look NewCar LowKm,Nopil,Grts Serv Astra, 162jt Nego,Hub:081280133120

Yaris S Lmted, 07/08,Silver,KM 60rb, Tgn1, Full Ori, 143Jt/Ng. 08161896700/081321271111

Yaris type E'2007, AT merah, Km.80rb,tangan 1, Ex.Wanita, terawat. Hub:021-9676.0917

WILLIAM MOBIL
* Alphard G 18spk/ Audioless * Alph.S Gold II / Vellf.Z Gold II "Vellfire V 18spk / Audioless" Harrier Jok Lokal, Jok Ori, DVD New Prado 2.7 TXL A'less / DVD LandCruiser 4.6 ZX Bsn/UK/Dsl Lexus RX 270 Japan/ Hongkong 35 = Sales,Service,Spare Parts * Specialist Bengkel Built Up * * Jl.Alteri Pdk.Indah No.7 C * K.Gdg 458.77777 / Pl 726.9999

Wish 1.8 AT'06 silver jklt Sroof bodykit,Xenon,pjk pjg TDP 48jt angs.6,4jt B&G Auto:93116333

Yaris 07-E,AT/MediumSilver pjk Pjg F'lamp,bgsTrwt,Servce Record *0812 8604 5954/LbkBulus

OTOMOTIF

bii finance center

The Best Auto Finance Solution
"Bunga Bersaing, Proses Cepat, & Fleksibel"

Wujudkan Mobil Impian Anda
Bersama **bii finance** Sekarang Juga

FORZA GT3

Segera ajukan aplikasi pembiayaan mobil anda
dan nikmati berbagai fasilitas ATM / Debitnya

Kantor Cabang

Jakarta Pusat
Wisma Eka Jiwa Lantai 10
Jl. Mangga Dua Raya
Jakarta Pusat 10730
Telp. 021- 623 000 88

Jakarta Utara
Ruko Inkopal Kelapa Gading
Jl. Boulevard Barat raya
Blok A No.61 - 62
Jakarta Utara 14240
Telp. 021 - 4586 5300

Jakarta Selatan
Jl. Panglima Polim XII No.44
Melawai - Kebayoran Baru
Jakarta Selatan 12160
Telp. 021 - 7230 302

Tangerang
Jl. Jalur Sutra Blok D 29 No.27
Kel. Pakualam Kec. Serpong Utara
Tangerang Selatan 15328
Telp. 021 - 5314 0838 - 41

Bekasi
Ruko Bekasi Square No. 68
Jl. A. Yani Pekayon Jaya
Bekasi 17148
Telp. 021 - 8242 5567

Bogor
Gedung BII Lt. 3
Jl. Pajajaran No. 20 / 28 L
Babakan
Bogor 16128
Telp. 0251 - 8335 962

Bandung
Jl. BKR No. 124 B
Bandung 40253
Telp. 022 - 522 8768 - 70

Semarang
Jl. Anjasmoro Raya No. 41 A
Semarang 50144
Telp. 024 - 7615 751, 024 - 7607 180

Yogyakarta
Jl. Ring Road Utara Pandean No. 55
Gejayan Condongcatur
Depok 55283
Telp. 0274- 6411 606 - 08

Surabaya
Jl. Klampis Jaya No. 38
Surabaya 60117
Telp. 031 - 5938 664

Denpasar
Jl. Gatot Subroto Barat No.325
Denpasar 80117
Telp. 0361 - 423 000

Makasar
Gedung BII Lantai 4
Jl. Kajoalalido No. 6
Makasar 90222
Telp. 0411 - 3619 901, 3630 568

Manado
Gedung BII Lantai 2
Komp. Mega Mas Boulevard Blok C
Jl. Piere Tendean No.24- 29
Sulawesi Utara 95111
Telp. 0431- 840 155

Samarinda
Ruko Century No. 6
Jl. Letjend. Suprapto
Samarinda 75124
Telp. 0541 - 768 399

Banjarmasin
Jl. A. Yani KM. 7,600
Banjarmasin 70654
Telp. 0511- 4240 270

Medan
Jl. Krakatau No. 138 C Kel. Glugur Darat 1
Kec. Medan Timur, Medan 20238
Telp. 061 - 6620 811

Pekanbaru
Jl. Riau No. 10 F-G Kec. Tampan
Pekanbaru 28292
Telp. 0761 - 393 33

Palembang
Gedung BII Lantai 5
Jl. Kapten A. Rivai No. 1293
Palembang 30129
Telp. 0711- 365 500, 358 222, 371 290

Bandar Lampung
Jl. Perintis Kemerdekaan No. 3 A
Tanjung Karang Timur 35112
Telp. 0721 - 267 408

Kantor Perwakilan

Pontianak
Komplek Pontianak Mall Blok C No. 35
Jl. G. S Lelanang
Kec. Pontianak Barat
Kel. Darat Sekip
Pontianak 78117
Telp. 0561- 745 281

Cilegon
Gedung BII Lantai 3
Jl. S. A Tirtayasa No. 26
Banten 42414
Telp. 0254 - 377 382

Cirebon
Perum Lingga Hara IV
Jl. Brigjend Dharsono Ruko No. 1 Baypass
Cirebon 45153
Telp. 0231- 8300 448

Purwokerto
Jl. Martadireja 1 No. 975
Purwokerto 53111
Telp. 0281 - 642 054

Solo
Gedung BII Lantai 2
Jl. Veteran No. 140
Surakarta 57153
Telp. 0271 - 661 370

Malang
Gedung BII
Jl. Kawi No. 11
Malang 65116
Telp. 0341- 358 558-59

Palu
Gedung BII Komp. Palu Plaza No. 3 - 5
Jl. Danau Lindu Kec. Palu Barat
Palu 94223
Telp. 0451 - 455 386

Balikpapan
Jl. MT. Haryono No. 127, Damai
Balikpapan 76114
Telp. 0542 - 8022 720

Aceh
Gedung BII Lantai 2
Jl. K.H. Ahmad Dahlan No. 71
Banda Aceh 23242
Telp. 0651 - 224 66

Batam
Komplek Citra Mas Blok A No. 18
Jl. Pembangunan
Penuin - Batam 29432
Telp. 0778 - 456 761

Padang
Gedung BII Lantai 2
Jl. Belakang Olo No. 54 A - B
Padang 25112
Telp. 0751 - 811 861

Tanjung Pinang
Gedung BII
Jl. Merdeka No. 6 FG
Tanjung Pinang 29111
Telp. 077 - 318 328

Jambi
Gedung BII Lantai 2
Jl. Hayam Wuruk No. 73 - 74
Jelutung Jambi 36316
Telp. 0741 - 333 30

Kantor Pusat : Wisma Eka Jiwa Lt.10 Jl. Mangga Dua Raya, Jakarta10730 Telp. (021) 62 3000 88 Hunting, Fax (021) 623 000 99

Website :www.biifinance.co.id

Call Center : 0804-1-168-811

OTOMOTIF

MOBIL DIJUAL

TOYOTA

FJ Cruiser 4.0 .....
Terima Jual/Beli Mobil Bekas
****** Call : 3921358 ******

VOLVO

740 turbo intercooler 1991 biru metalik total rekondisi orisinil 0811986488

Jeep XC 90 Th.2005 hitam A/T 4 WD,full orisinil,km 110rb, Hub:71283212/085234298817

S80 2,3 T thn.2004 Hitam Metalik Orisinil Jok Kulit Harga Nego Hub.0815.8451.1595

S80 2,4 T Facelift 2006 hub.082110280038

S80, 2005, 2.3T A/T Hitam Hubungi: 081384669967

S90 EXC '97-2+2,Very Rare,Coll Item.149Jt,Orgnal-Siap Pakai AN.Sdri Hub: 0813 1006 0660

XC60T5+City Safety,Penawaran Dahsyat Terbatas!Hub:5881370 / 08111 92 6060

VW

Caravelle '08 Diesel turbo 7seat leather 2TV DVD Sroof Sliding Door Krey istw :087880959090

Caravelle'04 A/T,Diesel,Hitam 100% Ors,KM.60rb,Tgn1,Sgt Trwt Jual Cpt.0818-0777-0004

Coupe 2.0 '08,carbiolet,2pt, htm,stnk1th BRA Q,BlvrTmr ZA/15,Klp Gdg,4526753-55

Golf GTi Turbo FSi'07 4Pnt Silver Jl.Mangga Besar Raya No.36A Ph.6256555 Mggu Buka

Golf TSI 14 Des 2010 silver Km 5000 Jok kulit mahal mulus spt baru. Hub pemilik: 0811121488

SCIROCCO R WHITE/BLUE F.Opt,Dynaudio,Prnmc, elt seat @Zentrum 726.8615, 9332.1166

Touareg 3.0 TDI Hitam,Thn 2008 Bulan 04,Km 53ribuan.Hubungi: 0817 822 641

MOBIL DISEWAKAN

A.A2 A3 Alfa, BMW, T.Alp,Avz, Camry,Inv,Jaguar,Mercy. 021-77883344,70241331,08111733 44

Hrian,Wedding Car alph 1,2jt, Mercy,Cmry,Frtnr,avz 3,8jt/bl , dll. 53129782 / 081585012320

Sedan Prbd & Spr u/dlm &lr kt hy200Rb/Hr.Hub:Rahadi,Hp021-37452086, 081286545719

T.Avanza,D.Xenia,S.APV. 12jam =300Rb Diluar Tol,Pkr,BBM,Um Spr.H.94741661,081932432355

T.Avz/Xnia/Apv Hrn250/12jm dlmkt,Bbmpnyw,Inv300,Bln/thn brigite95788989-081282828989

VW,Vlv,T.kjg,inova,avnz,S.apv 12jam275rb+driverZamus24jam 7266148,70487507,93684031

MOTOR DIJUAL

Yamaha R6 Th.2010 Putih KM. 1300 Full System akra. Hub: 087875770119

BMW

All New K1600GTL-E '11 Blue, comfort pack.F800GS'11 orange comfort pack.Call: 97911111, 98799999. bb: 323dc6ff sales@motorcbu.com.

HARLEY DAVIDSON

Dyna Super Glide (FXDX) '2004 /2005,Km2500,V.rac,Dobol Disk istw skl,Hrg dmi.:0816 480 5668

Softail Heritage'99, ungu bunglon, full acc, stnk bpkp mabua, Rp 205jt, 08187086 88 Tony

Sposter 883 Tahun 2006. Hubungi : 0856.181.8855

HONDA

CBR 1000 RR Th'2011,New Black,Km 30*CBR 600 F4SI Th'2002.Hub:0815 1627 686

KAWASAKI

ZX 6 R 600cc Hrg Rp 211jt, D'Tracker 250cc Rp 59,5jt KLX 250cc Rp 58,25jt, KLX 250cc Th 2011 Rp 52,5jt, D'Tracker 2011 Rp 18jt Ninja M Th 2009 Rp 20jt, Ninja 250cc Th 2009 Full Modif Merah Rp 70jt Athlete & Edge Dp 500rb Hub. 021-8812206 /8649015/92159671

MOTOR BESAR

Big Sale !!!!! Akhir Tahun..... Disc 10% - 70% All Item, Kids Motorcycle, Aksessoris , Hobby Motor 021 - 7231341

Harley Davidson Softail Rocker -C'2010 Km900,Full Accs,St Baru+SuratMabua*0818 725 316

Honda:CB1000R'11HRCTricolour Suzuki: GSX-R600'11 Putih, GSR750'11 Putih. Yamaha: YZF-R125. Kawasaki: Z1000'11 green used Km 1.600 Call: 97911111, 98799999 bb: 323dc6ff. sales@motorcbu.com

Kawasaki Ninja 650i* Kawasaki Ninja 250i SE 2011, Brand New * 2011, CBR 150 CBU. Hub : 021 5330807, 91917199*

New!! RSV4, Shiver 750,ZX-6R Gemma 250,CBR 600RR,Shadow 750 ,Hobby Motor 021-7231341

Yamaha R6'2011 New! ;Honda CBR 600RR ABS Tri colour 2011, Honda CBR 1000cc Repsol 2011 H:082123181214;0817808986 ;(021) 84935121 Cibubur

KLASIKA

otomotif
Untuk informasi lebih lanjut
hubungi bagian iklan Kompas
2567 6000

PROPERTI

BAHAN BANGUNAN

Atap Baja Ringan tama truss,ku at & tahan lama,brgaransi,mutu terjamin*53160707-85308211

Berhadiah BB,Kusen & pnt kayu, hrg mrh,DP 0% grs 1th,David,93 639944,cahayawood@gmail.com

Gypsum Special Plafon,Partisi list profil,Lpngecatan,inst.listrik *45423555/087880092006

Jual Granite Tile 60x60 Kw I Sisa Proyek, Jumlah Banyak. Hub: 081235952122

Kami Pabrik Marmer&Granit Lengkap,Kualitas&Hrg Bersaing Hub: Affandi: 081-117-9440

Murah Terpasang 25rb,Jual A+ Gyp,hollow jy,eleph A+list comp Ph:7691663;7692051;70733964

Pengecatan Grnsi 2-5Th,Biasa Decor,Melamic,Duco,Specl,BMD (021)86615786/0816-1851546

Sewa Papan Cor Mdl Triplek Tbl 2cm:20rb.T:5818626 balok/kaso jual triplek thn air/pipa wavin

DESAIN INTERIOR

Rawat-Renov-Desain Rmh,Ruko ,kitchn set,master bed,wrdrobe Gbr 2D-3D. Nugi 021 9950 5356

INDEKOST

AC,TV,Wifi,W Heater,C strika, prkr.Jl.Delima 28 Tomang Asli, (Tomang Raya)hp0815.9154101

Elnan dihotel primalndah,g.saha ri ry/19 dpn Mg 2square,wifi,ac tv,kmd,180rb/hr,2jt/bl:6591078

Grogol,Lux+Baru,AC/TV/Heater Free: HBO+MGM+Aqua+Intenet Gas+Cuci Strka,750rb,70595959

Kemang raya Exclive wifi AC WH kmr mdlm TV cable parkir. Hub: 08158174422

Kost Bangka/Kemang Jaksel Excl,minimalis,Kmr luas,AC, pintu sdri kmd dlm. 0811812144

Kost bln &harian 100rb,ac,s-bed TV,kmd airpanas,parkir,Pnt bbs Mangga besar4/188 ph:6284241 Mgg Besar Ry/38C Ph:62303413

Kost bln850rb,hrian75rb AC,TV sbed kmd pt bbs:ampera 6/20,G sahari,sbrg Mg2square 6411885

Kost Danau Agung Sunter,Dkt ibii&Astra,mkn&trnsp Mdh,nyaman.08129069295, 95077807

Kost Fasilitas Lkp, Parkir Luas, Kebagusan Ry 21/TB S'tupang. Mulai Rp. 1,8 Jt. 08387304953

Kost Putri Gd.Serp,Bersih,AC Springbed, W heater, wifi, TV dapur,cuci gosok 3666 8738

Kost Wnt Pav,Drn Tiga Buntu 38, Stgs,FF,Sec,1.6jt/bln bisa 2orang 2,5/bln 021-70730153.

Lux,AC,W.heater,TV-kbl,laundry KM Dlm,1.1-2Jt CpkPthTmr Tmn Lagura K1/19 jkpus 0816100374

Menerima Kost Karywn/Wati Mhswa/i Strategis Jl Merpati Menteng Dlm Jks-08118703189

Terima kost khusus Putri,Jl. Cilandak 2/32A,blkg Citos,dkt jl. Fatmawati Cilandak,Jaksel.AC, Water Heater,kulkas,tv kabel, Dpr,tv,Furnish.T:08176050234

Wanita. Ada 8 Kamar, Rumah Kost Baru 3LT. HUB: 5674293 - 8197212 - 0816.789.797

INFO PROPERTI

First Galaxy Agen Property : Jual-Beli-Sewa Rumah-Ruko-Tanah-Gudang**82421333**

Century 21 MEDITERANIA ASIA PACIFIC AWARD 2010 TOP OFFICE 2010 5596 5000

Mau Jual / Beli Property dg cpt? ** Spesialis ** Jual Beli Sewa Pantai Ind,kapuk Pluit, Muara Krg Pantai Mutiara, Kapuk & Sktrnya Transaksi Aman-Mudah-Untung **Free Gift Setiap Transaksi**

INFO PROPERTI

Century 21
TOP MARKETING ASSOCIATES
WILAYAH 1 - Oktober 2011

CENTURY 21 Mediterania
Marius Karnady
Senior Marketing Associate
5596 5000
www.century21.co.id/marius.karnady

CENTURY 21 Mediterania
Rita Tio
Marketing Associate
5596 5000
www.century21.co.id/rita.tio

CENTURY 21 Mediterania
Yeni Chia
Marketing Associate
5596 5000
www.century21.co.id/yeni.chia

CENTURY 21 Pinangsia
Meliyana
Senior Associate Manager
5533 833
www.century21.co.id/meli

CENTURY 21 Mediterania
Handy Ho
Master Bronze
5596 5000
www.century21.co.id/handy.ho

CARI PROPERTI KLIK SAJA...
www.century21.co.id

Harcourts
SALES RENTALS PROPERTY
Monthly Awards October 2011
TOP 3 OFFICES

Busli (principal)
Harcourts
Kelapa Gading
(021) 4587 6187

Lan Lan (principal)
Harcourts
Alam Sutera
(021) 5314 0777

Hien (principal)
Harcourts
BSD City
(021) 5316 2400

For Franchise Opportunity :
Sherly : (021) 579 44 277
www.harcourts.co.id

Mau jual,beli,sewa rmh/ruko apartemen/kntrkn/tanah. Hub: Harcourts Kemang Pratama Jl Niaga Raya C3 Bks 82418288

ERA #1 Property Agent in Indonesia
TOP MARKETING ASSOCIATE
Oktober 2011

BOGOR
Hermion
0856 8767 439
ERA Fajar
(0251) 8360 374

JAKARTA SELATAN
Raymond
0816 181 3292
ERA Graha
(021) 765 3888

TANGERANG
Irene
0817 496 2313
ERA Center
(021) 5420 5000

JAKARTA PUSAT
Christian
0812 8277 8080
ERA Top
(021) 54 000 88/89

For Franchise Information
(021) 570 8000
CARI PROPERTY :
www.eraindonesia.com

APARTEMEN

DIJUAL

Ancol Mansion,66m*1 bed room View Pool,Jual Cepat,Tlp:Henny 93321227 / 0858 1025 6631

Aston Marina & Sudirman apt. di jual/sewa uk 48m2. Peminat serius hub: 9026 8333 TP

Aston Rasuna Lt.17,Ls. 73.82m*,pool view,2BR+1 fully furnished:08159109796(owner)

Bonavista2Br-Cilandak,Ls.92m* Dekat TB.Simatupang *** ERA Graha 765.3888/0816.181.3292

Brawijaya*125m*2+1br*Living Kitchen*Indonesian art interior rwmlawai7202929,70047473

Capital Apt, 2 Badroom, 154m*, New Furnished ********* Hubungi : 0858 1476 5566

Casablanca Apt,Twr1,lt 10,luas 115m,2BR,tnp furnitur/balkon Hrg.1,4M ng,Hub:0816.853227

Casablanca mansion Apt,2kt,Lt. 27,Ls.42m,sertfkt,furn,2AC,hdp klm renang,600jt0812802525 35

Casablanca Mansion,* 3K.Tdr** 2KM, Ls:64m*, Furnished,dijual Cepat BU. Hub : 0878 8424 7066

CBD Pluit Type 63; 3 Kamar, View City, Furnish, Murah. Hub: 089.899.11111

Central Park 2KT UF 77m 1,45M TA 3kt FF 146m 1,7M;MGR1 2kt FF 42m 460Jt (081388968295)

Centro City.JLDaan Mogot dkt Indosiar,1KT,1RT,Ls 34,Lantai Rendah hub : 0816 168 6615

City Park Apartemen 2 kamar,35 meter-an, ada AC, hrg 100jt-an an TP Hp.0818716141

CityHome, Sanfransis. 35m2, 2kmr tdr 310Jt, sm Furnish, trsewa mei 2012. 02134340765

Citylofts boston 120 m2 renov Good Invest, Good Location ***Priyo: 0878.8287.4484 ***

Condotel Skyline*4 Hny 5jt/bln garansi sewa 10th! Investasi pst untung ERA 081311205711

Cosmo Terrace apt, 1 bed room ls 36m2 hrg nego hub 0813 1981 9718

Cosmo Terrace, 1BR, 38m2,Lt 17,jual cepat, Hub : 29011658 ; 085693887755

CsaterraStr* MOI Apt,Lt.21,BU Hrs Terjual Mgg Ini!View Ancol * Leni * 9417.4077 / 6530.4333

Denpasar Residence Apartemen @ Kuningan City, Jual Cepat hubungi pemilik 021 7006 5922

DREAMLAND VILLA RESORT Invest mnrik unt htl dreamland Bali,hny 11jtan/bln,ROI 16%/2th hdiri private preview by apnmnt 0856.1177.388/0817.79.27.28

FX Resident Sudirman,best & Amazing view,3br,ff,new brand,Teguh.0813 1992 5112

Gading Icon Apt, Dijual cpt. Type:36, 2KT,lt.7 Jl Perintis Kemerdekaan Kav.99 Dkt Kelapa Gading Hub: 0812 1003 8227

Gading Mediterania Lt 26. 2KM. Fully Furnished.Mewah&Murah. Tinggal angkat koper. Hrg seharus nya 550jt. Dijual hanya 470jt BU Hub: 0816865528

Gading Mediterania Tower B, Lb 73m*,mdl President Suite,full furnish bgs skl 08.7878.555255

Gading Nias 2Kt, 1Km, Ls.36M*, Hdp Utara Lsg Pemilik, 195jt Nego. Hub: Hadi 081808140688

Gading Nias Apt jua/over kred fully furn siap huni 160jt ccln 4thx1,6jt hub 081511260665

Gading Nias Apt,type studio lt15,ovr krd sisa 20x(1,3jt /bln)nego.0811886997(jam.13)

Gading Nias-KG,Ls:35m*, BU!!! apt,french walk,ls110m*century 21gading0818493309-4517272

I Park Residences-Kebayoran Baru,Angsuran mulai Rp.15Jt/Bln+Free Furniture.Dapatkan unit 2+1kt.Promo Terbatas hanya 25 unit*Ray White KGB **** 0899 8871 649 ****

Gardenia Blvrd, Pejaten, JakSel Lt.9,LB 33,5m,View Tmn,fas lkp S.Pakai. 0818696311/92172229

Hampton Pl Tower B,Lt.25 View Golf 58m* hrg 850Jt ** Sherly HIU PRO ** 0816.1988.757 **

ITC PERMATA HIJAU.3BR+1 Furnh ;hdp senayan 127M2; 1.25M ; Hub. 081298887008

K.Gading MOI Paris Garden S.fu rn,2kt,2km,1kmr kroke,1kp*km Gdg vw kota sltn083899483772

Kali Bata Green Palace Lt8BH 2BR Lb:35m* View Pool, April Selesai Hrg 350Jt.H=68509900

Kalibata apt A15BH(265jt);F03 CL(315jt);F16AM(250jt):G01AJ (190jt)termsk bbn. 68887914

Kalibata City Apt Jual/Beli/Swhb jr property twr cendana lt GF AT1 (081288918918/60758018)

Kalibata City, Cornr, Tmr, Nice View Resdnc2BR GrnPlce2BR+ 3BR,Rgncy1BR TP 081794444 20

Kalibata City,Green Palace,2BR 2unit gandeng & Studio *Ariano 088210990339,D'Block Property

Kalibata Res Apt 2KT,Hdp Tmr, 245jt.Hp.0817165745/33009746 TP. OH: Sabtu jam 14.00-16.00

Kartini Apt, Mangga Besar Raya blkg Swiss Bel Hotel Lt:1712 30m* jakpus hp.081284711838

Kelapa Gading Mediterania Res 2Unit Gandeng,Ls.90m*2KT,Full renov,furnished. 0815 810 3755

Kemang Village Ritz Tower Apt Luas 205m*,4Km,Jual Cepat BU Hub:08588.31.271.82

Kemang village,The Ritz,205m*, 4KT,S.huni,lt.rndh.RVKuningan 9213808 * Pratiwi 2599 9296

KGP Apt Jual&Sewa;NiceGarden 2kt,Ls:101m*,Furnish,Bagus Siap huni.Hub: 0816.18.707.99

Klp Gdg MOI City,Home Tower Sanfransisco Lt.17,Ls.45m*, 2BR. 0816-1988920 / 70782980

Kuningan City 2BR ls.60m2 View timur spool,Jual butuh Harga nego:0813 8044 8245

LA.City aprt, Aprtn Mngh trjgku Strtgs(dkt Kmps Pncsla,UI) Jak-Sel 160jtan. 08190138 8883

Lavande Apartemen Lt.26,Peak 2KT,BU!!!**Blessed Property** *831.2178 * 081.806.683.983*

Lavande,1Kt & Tmn Rasuna 2KT tower 10 & 14 M'malis Jrg ada H:08129413867/081510773650

Marina Mediterania Apartemen Twr C lt 12/Aj Luas 77,25 m* & Twr D lt 3/BD luas 45,25 m*. Hub Poetra 085810605010

PROPERTI

QUEST JIMBARAN BAY VIEW
Heaven Hill
Simply Living, Smart Investment

QUEST SAN MAHENDRADATA
Simply Living, Smart Investment

Garansi ROI 40%
Garansi ROI 34%

BEST BUY VALUE

LENGKAP DENGAN FURNITUR, ELEKTRONIK, DAN KOLAM RENANG PRIBADI

Kunjungi Pameran Kami :
14 s/d 20 November 2011
at Mall Taman Anggrek, Lt. UG, Depan Nautica
21 s/d 27 November 2011
at Mall Emporium Pluit, Lt. 4, Depan Sour Sally

Marketing :
Bali : 0819.8589.90

Ray White
668 3788 Pluit
www.raywhitepluit.com

ASTON INTERNATIONAL
HOTELS, RESORTS & RESIDENCES
GUNAWAN & PARTNERS REALTY

Exit Tol Grand Wisata

PERMATA LEGENDA
Harga Rp 150 Juta-an
Tipe 36/104

PERMATA LEGENDA
Harga 220 Juta-an
Tipe 85/128

HARGA NAIK 28 Nov 2011

- Pameran di Mal Metropolitan s/d Tgl 27 Nov 2011
- Pameran di Mal Pondok Gede s/d Tgl 25 Nov 2011

8261 0330

UBUD - BALI

FOR SALE
^ 4360 sqm Strategic Land
^ Located at Andong, 10 minutes from Central Ubud
^ Has a beautiful river with cliff view at the back
^ Perfect for budget hotel, villas or gallery
^ Excellent access road, freehold

Please contact Nanik 0818 33 44 63
Or nanikpranoto@yahoo.com
4584 3300 Ray White
Kelapa Gading Barat

FIRE SALES! HELIOS RESIDENCES
* 5mins walk to Paragon
* D9 Orchard Rd Singapore
* Brand New! Hak Milik!
* 20% Under V $2750 Psf
* 3+1 Kamar 1701 sqft
* Lantai Tinggi #1X
* Full Facilities/ Mewah
* KPR Bisa 80%
Hubungi Sutiono.com.sg HP: +65 98464814

GUDANG MULTIGUNA
HARGA Rp. 3 MILYAR Termasuk PPN
CICIL 24x (TERMASUK PPN)
• LOKASI STRATEGIS
• KEAMANAN 24 JAM
• BEBAS KULI BONGKAR
• KONTAINER BISA KELUAR MASUK
GREEN Sedayu BIZ PARK
a new development by AGUNG SEDAYU GROUP
543.80.888

A Resort Investment
• New, Hak Milik, 5 star with International Operator.
• Predicts profit @ USD $ 850 K next year and USD $ 1.1 M year 2.
• Prime Oceanfront views BALI's Mount Agung
Full details
www.primeresortservices.com

APARTEMEN

DIJUAL

Maple Park 2Kt,1Km Hdp Timur, Lt.1 kosong jual cepat 475jt/ng Ph.0214241273/085890290209

Maple Park Apartment, Sunter dijual/sewa 2BR Ls.50 Furn H.550jt/4Bjt 081316900900

Marbela Apt Kemang, jual/ sewa, 1 BR, S. Furnish, 2 AC, Hub : 08568758735 /92409076

Marbela Kemang 3BR/UF/FF 1M-an 2BR 800 Jt-an 1BR 500 Jt-an.Jual/Sewa:085715775758

Marbella Anyer Apt-Fully Furnised, Type 38m², Lt.1,Hrg 225jt nego. Hub: 0817196888

Marbella Kemang Jual Murah 2 Plus 1 Br Baru Hdp timur 021-98096789, 0812 800 6789 TP

Marina Medi,Sale/Rent Studio, Twr D,Lt 35,Vieuw Isg laut, FF Nice interior 0816.1985608

Marina Residence, 2kt,Lt 20,Full Furnished,Nice View, Nego/TP, Ph:021-44204300

Medit 1 TJ.Duren;3 BR,Jual Cpt SF,Bisa Disewa;Century21Puri Vendra 0817171282/58357272

Medit Apt Tg.Duren Twr Cata lya Lt.29-Pool View.Non Furn 1 Unit AC.TP.Hub:0816881881

Medit. Palace, Kemayoran, 2BR, 32.6m pool-view, Int'l school, Giant, hub: 70064776

Menara Latumenten,Unit.D Lt 15/DB.Jual Rugi/BU.Siapa Cpt bt dia:70592666/93880977

Mitra Bahari Sunda Kelapa aprt Jual/Sewa dkt Akses TOL type 1 s/d 4 kmr,Hub: 0818 8888 60

MOI City Home Apt.Lt.08, Fully Furn.Hrg Rp.485jt Nego Dijl BU, Hub: 081808361090/96429990

Nias Klp. Gading Ls 35m 2kt Std Lt.19 list.2.200 Hrg. 200jt (Nego) hub. 081510555523 jual cpt

Paladian Park Apt 2BR Renov Furnished 850Jt Nego Dijual Cpt BU Hub Sisca:33259650

Paladian,Jarang Ada 2Br(80m) Hdp Timur,Kosong,Lt.22,Sertifkt Ready,550jt,H:0853 7900 7090

Palm Mansion Apt,Tower L Tmn Palem,42m2,2 KT. Over Kredit, Hrg Lama. T: 081280630631

Pantai Mutiara Apt,Ls.261m,4kt +1,View Laut,Private lift,Balkon 250m,fully luxury furnished,priv Carpark 2. Hub: 081932327728

Pavilion Apt 2/3/4Br Penthouse Unit Bagus*** Best Price*** Jual / Sewa Hub: 0811-999-313

Century 21 MEDITERANIA — ASIA PACIFIC AWARD 2010 TOP OFFICE 2010 — t. 5596 5000

Pcatu Bali Wuku dreamlandBeach Gathering19Nov Jam 10.30-15.00 Rst.Grnd ktchen Condotel & Villa ROI 16%Slm2thn *Free BB/ Ipad2 Disc 20% + 3% Slm Gathering 0811.8022.31 / 0821.2387.2987

Permata Hijau ITC 137Mtr 3BR Murah/CptDpt 1.05M Unfurnish *0817833339 / HB Realty

Permata Hijau Res Apt; 107m2; Corner; Lt 21; Unfurnised; Hrg: 1,5M; Hub: 08129175364

Permata Hijau Residence apt. Ls.114m2,3km,Lt.24,Rp1,350M (nego)Janita:0811-190534

Permata Hijau Residence/Excl Brand New/Double Deluxe 4+1 Bdr/ Ls.212m/Hub:3112.5981

Permata Hijau Rsdc Apartemen Luas.106, 3KT, View Poll.Jual Cepat ** Hub:0815 9771262

Permata Senayan Apt,Jual cpt 1 unit,ls.81m²,2bedrm,1km,strgs, S.pool,fitnes.Hub:021-97554684

Puri Imperium Apt, 3BR, 136m² Fully Furnished, City View, Sale RW-CBD Susi 0813 103 84 009

Rasuna Apt 2BR,Unfurnsh 675jt The 18th Rasuna 1Br 565jt, sedia sewa hub: 0812 98559988

RAY WHITE TMN KEBON JRK Gandaria Heights. 171 sqm, Loft. 3+1 KT/KM. Unit menarik Hub : Mimi 0812 922 99 77

Royal Podomoro, studio, cukup bayar 20%, sisa bisa dicicil. hub: 083811242068

Royal Riverside lt 18 ls 144m 3kt+1kp, semi furnish mamer. Hubungi 0818-726888

RAY WHITE TMN KEBON JRK Sudirman Park 70 + 20 sqm. Full Furnish. Garden Terrace. Harga 1.55 M (nego). 082 111 888 099

RAY WHITE TOMANG Pavilion Apt.smpg citiloft,2br 84m,J-cpt harga njop .sblm naik Febio 0816.99.77.85 / 5630101

Royal Mediterania Podomoro.! Unit Studio Lt.7.Jual Murah! Bu! Lsg Ditempati,Jarang Ada Hrg 600jt,DP 180jt.Sisa 1thn lagi. Hub : (021) 988-57-581

Royal Podomoro City 3unit View Cantik Lt.28.29, 550jt Full Furnish,S.huni ckp byr 50% sisa 2th lagi,Ada Bns.021 70779747

Sahid Sudirman 3KT=103M², Type W,2KT=80M²,Brand New: 0816950029/021-70979198

Sahid Sudirman,115m²,3+1BR 2+1BR,9 th floor*Jessy RWKGB ***** 0818 938 758 *****

SahidSudirmanApartmen122m² kt3+1;Jual Cepat!!*Michele 0811892221*Ljhooker 5388899

Season City Apt,Tower A Lt.11, 2BR,Kond.Kosong/Unfurnished. Jual/Sewa Hub.0811.179017

Semanggi Apt.3Br,Dijual Luas 121M,SHM,ERA Commerce 08170718077/02170708077

Sudirman Park 1Br,ls.38,lt.40an FF,kondisi tersewa ROI 10%/Th Dijual 570Jt. Hub: 08111757567

Sudirman Park Apt.Lt.8 *1BR* Luas 37m2 *LivingRm + balcony 2AC *Pantry *Ajie 0817 193891

Sudirman Park,104m², Combine Units, Full Renov. RWKuningan 5213808* Rifan 0818 975 997

SudPark Apt, Twr B, 3BR, 68m² Fully Furnished, View Nice, Sale RW-CBD Susi 0813 103 84 009

Suntericon, 3beds, unit sudut, hadap sel-tim, cicil36x, jalan 12bulan, 67m2, 08161425154

Supark,tw B 11:20:57 11cg.2kt. 1km Ls 54 Lb.48 Hrg Rp 675jt Hub.Bu Ida 08128197441

TA Apt Jual/Sewa 2Bdr & 3Bdr ada Combined Unit 176m.Hub: Mic (0812 1817 2742)

TA Apt Jual/Sewa Cepat 2Bdr 88m,3Bdr 146m,Full Furnish. Hub:Jean (0813 1000 9988).

Taman Anggrek Apartemen 2-3 Bedrooms, lokasi strategis, dijual Hub: 0812.10805807

Taman Sari Sudirman Ls.28m, Bgs di Blkg WTC,Dkt Mega Kuningan Thamrin-Sudirman Segi Tiga Emas,Lt.3 diats Klm Rng,Sm Furnis.475jt/Ng.085691798240

Teluk Intan Pluit, 2Km (40M) View Bgs. Jual BU/Rugi 230Jt bisa KPA Hub:081586231333

Thamrin Res Tower A Lt36 2BR FF view city mewah full marmer Parket siap huni 081395825191

Thamrin Res,3bdr,view/Pool,lt rendah,sewa1/2/3Bdr,byk stok mli6jt.strategic083873563265

Thamrin Res. Unit Bgs Furnish dijual/sewa.3/2/1BR.LT Sedang / Pool. Jual Cpt. 081806858105

Thamrin res/Jkt Res 1/2/3 BR hrg nego,lok 150m dr Bund HI/ Grand Ind.Hub 081584299999

Thamrin Resdnc 1 & 2 bed room, furniture, view bagus, murah. Hub 0818-0822-3679

Thamrin Residence Aprtm 1BR furnish bagus.Lnt 20'an 665jt hub 92987610 / 0816 853 110

Thamrin Residence, Central Jakarta, 5th Fl., 1 BR, Furnished, Pool Level, 850 juta, 081808223679, 085289414400, jantjandra@gmail.com

The Lavande Residence Lt.1, 2 Kmr tdr + 1, Full Furnished. Hub. 081287267600

The Lavande Residence Lt.16, Type Studio, Full Furnished. Hub. 081287267600

The Pakubuwono Residence Di jual,Jarang ada, Unit tersewa Hub: 0812 8500 4253

The Pakubuwono View Dijual 2BR&3BR.Luxurious,Good Furnished.Hrg Mnrk:08164811354

The Peak Sudirman Apt, 3BR, 156m², tower Regis, Hubungi 0858 1476 5566

Tmn Kemayoran 90mtr 3Br furnish cuma 575jt Cpt Dpt *0817833339 / HB Realty

Xbata City Dkt Tmn Mkm Pahl wn. 2Km, Renov. Frnsh. 270jt Ng :Ibu Insam 081284148866

DISEWAKAN

Apt Gardenia Pejaten,1 Br,FF, AC,WH,Ktc Set.3,5jt/bln,min 3bln.Hub.021-70730153.

Aryaduta Apt,belakang Plasa Semanggi Sudirman. 3 Kmr, Furnshd View Pool. 92661998

Bellagio Residence 2KT, Fully Furnish,Good View,$1050.Hub: 0816950029//0818947788

Bukit Golf Hill Pl, tower B 10.03 luas 178 m2, 3 kmr, view bagus ke golf. Hub 0817114531

Central Park,Royal Medit Twr Lavender Br,2Kt,FF Lux,Istmw OriPro 33077477/0818 726 168

Cik Ditiro Gondangdia sewa/jual ,2Br,R.65m²& Gandaria City 3 Br 120m 085311422394 Agent Pro

City Home MOI Gd.Sq Ls.45m² Sewa/Jual Apt, 2KT,full fur nish baru:0878 8051 1708.TP

City Home MOI Klp Gdg,Hw Bay 2KM T,full furns mwh,view pool (bln/thn)& Setos Tgr T,studio,f. furns (bln/thn) 0816.1420677

Gading Resort Apart, For Rent! Lt.2 Blok.E2,3KT+1KP,LB.102m² Full Furnish&AC,021-93772288

Gading Square Apt Disewakan HWB 45m2 full AC. Hubungi : 0816 1494 703

Gandaria Height Apt,117,3bdr, Full Frnshd,18 floor,Hendrik 085716920552 / 7204568 RWG

Gandaria Height, 1/2/3bdr,mli $1200,lux furnish,b'new.akses mall.strategic 0819 3293 3100

ITC Permata Hijau apart 12A/5 Dkt Pusat Kota 4Kt Dikont Hub: 0811337542/081330797165

Kalibata Mall Rusunami 2 KT + AC 1 KM Minimal 1 tahun hub:021-71300685

Kemang mansion, 2 BR brand new,Full furnished, hub: Maria : 082 1111 66185

Kemang Village Empire 89M2 Fullfurn,2+1bedroom,38A Thrm +4Ac,antasariview,hub Nora 085716163838

Kemayoran APT, Hr/Bl/Th,FF, ST+1KT+2KT+3 KT,35-100M2, Unit Bagus,Hub.021-68488117

Kempinski Grand Ind Apt, 4+ 1Br, 2unit Connecting, 513m², View Bunderan HI, Cocok u/ Expatriate. Hub: 021 9406 9183

Kintamani Aprt, Slipi, dijual/ sewa, 3Kt. Hub: 08999 455 063

Mansion*50m²*1KT*USD 1500 Ray White Kemang 1*7195959 **Chandra**0813-8519-7252*

Marbela kemang 1BR FF 5Jt-an. 2BR+1FF 8JT-an 3BR 12jt. Jual/Sewa:085715775758

Mediterania I Apt view bgs,1kt, 1kmd,kosong.dkt Mal T Anggrek univ,over sewa 6bln.T:33300853

Pakubuwono View Dswakan,Lux Apt with Private Lift,Good Furnished.Best Price:08159205208

Paladian 45jt/th 2br,8jt/bln 3Br,MOI 5jt/bln,500rb/Hr 2br Nias 3jt/Bln,Byk Pilh.97103221

Park Avenue Apt Setiabudi,2BR, 153-159sqm,sewa/jual,fullyfurn shd08180828055/08158005117

Peak Sudirman Regais Tower Lt.29A,F.Furnish, 2+1,good view 087868236177, 081361218555

Permata Eksekutif Full Furnished 1 km. 10 mnt dr ITC Permata Hijau. 2.1 jt/bln. 0818788488

Permata Hijau Res,107m²,3+1kt FF,2LCD,lt5,USD1,500/bln min 1 th,4AC,privatelift,hub41390646

Permata Senayan Apartement unit 1506 2 br full furnished very good location call: 08158853397 / 0818822677

Pesona Bahari Apt disewakan 3KT & Marina Ancol apt 1 KT f/furn. 0815-833-7777.

Puri Imperium Kuningan, 3BR Fully Furnished. RWKuningan 5213808* Rifan 0818 975 997

Puri Imperium,134m²,3KT,2KM, FF, lantai 3. **RWKuningan** 5213808 * Fajar 0812 865 3692

Sahid Sudirman...30Unit,Brand New,1KT=Rp.8,5Jt;2KT=U$1300 ;3KT=U$1750,4KT=U$3000,Sky Garden 250M².Hub:0816950029 /70979198/0818947788

RUMAH DIJUAL

PAYUNG MAS Residence
Ciputat - Cirendeu
Rp. 140jt-an
T 30/75
• Cicilan mulai Rp. 30rb-an / hari
• Siap huni
744 0038
9035 3898

BODETABEK

A.Str Aurora 3;240/208m² kt4+1,km3+1*Teddy 0821 5385 3999 Berdikari 29005188

A.Str Onyx 200/167;180/177 Jenny 0811 977 107 Berdikari Property 2900 5188

A.Sutera,Aurora Lt.420/270m² Alba Utama 480/349, Tenggara Maria(D'WinPro)0817.005.3838

A.Sutera,Jelita Utama 280/320 alba300/255m²Onyx230/240m² Wina(D'WinPro) 0816.196.7269

A.Sutera,Op.house, Sbt-Mgu jm 14;156/220,2Lt,s'huni;Raywhite BSD 538.8808 / 0818.0894.6662

A.Sutera,S.Amarylis, 481/323. S.Olivia,200/200.Century21 Victory 0817140999/08979009999

Alam Sutera, Jelita Lt/Lb 170m/150m 3+1Kt, 2+1 Kmd, SHM, Hub 021-28878133 (T.P)

Alam Sutera,Sutera Delima 3/7 Lt.128/80m², Kt 2+1,Km 1+1,Utr SHM, 70200152/085959377202

AlSut Str Jelita Dkt Mall*Kaja *08179129226*Hrg Menarik LJHooker Gd Srp 546 2222

Arjuna I/B 154 Galaxi Bks Mrh Lb/t 306/306;4kt,bbs bjr air bgs 08129292996/085717100006

Bintaro, Cluster The Orchid- Design by Hadiprana 256/302, Kt 3+1,4400W.HP:08561005857

Bintaro-PD Karya, 3kt 2200 Jetp,satpam 24jam tdk banjir dkt sekolah hub 0811107345

Bogor Nirwana Residence,2Lt 540/200m²,4kt,Hlmn Luas*Titi 08121040959 RWM 31909333

BSD - Taman Giri Loka,Lt.375m² Lb.300,SHM,jual cepat! HokiPro Agustin. 2613.8035 / 7077.7797

Bsd Avani 112/75;Icon 112/75 119/79;162/127;Aria 220/205 De Park250/205,strategis;Steve 0811903705*Ljhooker 5388899

Bsd Foresta Albera 180/133,full furnisEternity220/153,Ljhooker Arum 081388566675*5388899

BSD Girilk 525/350, 4+2/3+1 2lt, Full Furnish*Mitrahome Pro 53158788 Johan 08174893734

Bsd Nusa Ioka 188/138,huk,shm 2Lt,Semi furnish,Baru;LJHooker Mira 081210923070*5388899

BSD Open House Delatinous Clstr Mexcikano Lt.230/210 Hany_081381216817&71110796

Bsd Green Cove 162/125,kt3+1 Op.House,Sbt-Mgg*Junita 0856 1722 168*Ester 0812 927 8523 Berdikari 7588 2368 / 69

BSD Kencana Ioka 135/100,4Kt 1Km,HGB,Ok.Gd Srpg Ruko 7Cs diswkan,new.Elsy 08119206770 Harcourts A.Sutera 53140777

BSD Puri Serpong Promo Akhir Tahun,BF hanya Rp.500rb, Hrg Rumah mulai Rp 150 jt-an, Hub: 756 1902, 756 2475

BSD Puspita Lk 240/300;Kt4+1 Hgb,dkt tm.kota,strgs;Ljhooker Irwan 081933030663*5388899

BSD Puspita Lk D2/06, dpn tmn tmr,lok prima,Op Hos Sbtu-mgg jam 10 s/d 15.00; 08161990128 Ray White BSD City; 5316.2626

Bsd Puspita loka 240/350,kt5+2 dkt Al Azhar&Tm.kota*Ljhooker Arum 081388566675*5388899

BSD the green bellagio Jual TP lt/lb180/152 Kt/Km 3+1 trwt hdp selatan HP 0812 18 860033

BSD TmnGirilk 254/225*Verdan view 144/92*Eastern Cosmo 119/79, 112/79*Desi 91023446 Mitra Home Pro 53158788

BSD*de Brassia,465/322,Avani 112/75,Kav Grand Canyon324m, Simplicity 233m²,Albera250m, *Susy 081516091289/92870398 *Thesa 0811 122106/86371038 **Victory Property** 53160102

BSD,GriyaLk*112/100,3+1/1+1 490jt Nego*Lasni 081611138421 704-33088 GoldenPro 53160809

BSD,D'Latinos,mrh,furnish,j'cpt Caribean 162/160, 3+1kt,1,15M Gatot S.08121788979;71626719 Ray White Golden BSD 5389898

BSD,rmh Icon 6X15,V.Ville 9X18 (Boulevard), De Green 12x25 Regina 0816 102921

BSD-Anggrek Loka Blok C no.1D 250/350 New Dpn Taman Timur 2,5M Open Hause 08118888846

BSD-Mirage-Open House"Sbt & Mgg tgl 19&20 Pkl 10-12 AA5/ 2 furnish Lt/Lb.375/600 PPS

BSD.Nusaloka Lt.12x12/Lb.170 2lt/JC/Kt3+1/Km2+1/Multiland 68822899/Leo.021.99328899

Century21 Thelcon Alam Sutra ,Sutra Renata,BU.! 300/255 m², Basuki 93423445,53162121

Century21 Thelcon Gdng.Srpong 7b,90/160,2lt,Bu Hub: Chandra 0815.8713.988,53162121

CibinongTamanSukahati Permai 130jt,bbs PPN&BPHTB,8F 500rb Call Mandiri Pro 081298846200

Cibubur 153/150 2lt 3+1ktdr 800jt (ajb bbn bphtb) Dijual rmh. Hub 0817214981

Ciledug raya,sisa 3 unit rmh baru,T.24 & 36,Hrg.mulai 200jt -an, dlm Komp.Eksklusif,SHM, KPR,:53690607, 085717990786

Ciledug Tangerang. Dijual Cepat Rmh Villa Japos A3/2 LT.180 4KT+2KM+1RT+2CP 2lt Siap Huni BU Hub:08128666816

Ciledug Tgr cluster br eksklusif Pdk Lakah Permai,hnya 16 unit. mulai T.36/55Rp.240jt,shm,KPR 021-53690607 -085717990786

Ciledug VilaJapos120/100 2+1kt SHM S.Huni J.Cpt Century21 Qtm 74863838-08569876636

Graha Bintaro Jl Rmh Hdp Tmr, Hook,Bgs,Cantik,Minimalis LT. 105/80 2KT,KM Dlm&Lr,Strgs. GR.27 No.59.081321132088

DICARI

Cari Apartemen Medit 2 tanjung Duren , untuk sewa 3 bdr , FF. *** Hub : 0856 8582 117. ***

RUMAH DIJUAL

PERUMAHAN EXCLUSIVE
Green Hills
Jl. Aria Putra - Bintaro - Ciputat
HANYA 20 menit dari stasiun Tanah Abang
* Akses Tol W2 TB Simatupang-Kebon Jeruk (sedang dibangun)
• Harga mulai 327 juta
• Strategis, dipinggir jalan besar
746 36 549 - 385 8435

DIPASARKAN RUMAH BERANDA SERPONG
HARGA MULAI 250 JUTAAN
▪ HUNIAN STRATEGIS
▪ Hanya 5 Menit dari TOL SERPONG - PAMULANG
▪ Tersedia Type: 38, 50, 56, 63, 83
▪ Investasi Menguntungkan
▪ Rencana Lebar Jalan 4 Lajur
(021) 9370 7844
9331 4567 - 9666 0487

DIJUAL RUMAH
Sertifikat SHM
Luas Tanah 1500 m2
Luas Bangunan 900 m2 (2lt)
7 kmr Tidur (Kmr Mandi Dlm)
3 kmr Pembantu
Swimming Pool
Listrik 26.000 W,Genset 24.000 W
Lokasi : Bintaro sektor IX
Hubungi, Rival :
0816 143 1863 / 021 - 706 999 58

PT. TRIFA ABADI
GENERAL CONTRACTOR & SUPPLIER
PT. GATOTKACA TRANS SYSTEMINDO
PT. MITRASARANA INDONIPPON LOGISTICS
ERGOWORLD

Rest In Peace

Telah berpulang ke Rumah Bapa di Surga dengan damai, pada hari **Jumat, tgl. 18 November 2011, pkl. 05.15 WIB. di Rumah.** Suami, Papa, Papa Mertua, Kakek kami yang tercinta :

劉 石 強
DJARNADI LIZAR
(LIU SAK KHIONG)

Dalam usia 76 tahun

Jenazah disemayamkan di **HEAVEN Funeral Home, A - B - C - D - E - F Room. Jl. Gedong Panjang No. 47, Jakarta Utara.** Dan akan dikremasikan pada hari **Senin, tgl. 21 November 2011. Berangkat dari Rumah Duka pkl. 09.00 WIB. ke Krematorium OASIS, Tangerang.**

Kami yang mengasihi :

***Istri :* RITA FATIMA LIZAR (Tjong Siu Mau)**

Anak :	***Menantu :***
MURIATI LIZAR	DJOLY ISKANDAR
MURIANI LIZAR	TEDDY FADIL
DACHLIA LIZAR	SOFIAN ISHAK
MEI NANIE LIZAR	JOHAN DJAJA
HENNY LIZAR	STEVIE NG

Cucu-cucu :

Melvin Iskandar, Michael Iskandar, Morgan Iskandar, Jason Giovanni Fadil, Julius Giovanni Fadil, Jeanette Giovanni Fadil, Deborah Christina Ishak, Pamela Emmanuelle, Justin Christopher Ishak, Joanna Christine, Joey Johannes, Abigail Ng, Julia Ng.

Beserta segenap Family.

PROPERTI

RUMAH DIJUAL

BODETABEK

Ciputat Aria Putra Ry 721/350 SHM Pinggir Jl ry3,75M Century 21Qtm74863838,081586734400

Citra Raya Rumah di jual murah LT/LB 160/85m2. Hrg 450Jt (NET). Hub: 081286077007

Depok-Beji,Blkg Depok Mulya II ****Dijual/Open House**** *****0858.8000.2678*****

Flamboyan Lt 235/250° Jelita Ext Lt 136/81, Lt 90/58° Desi 91023446 Mitra Pro 53158788

G Sepng Ruby 162/132=1,625M Dalton 224/125=1,450M.Sek 7C 162/100=950jt. 081807443640

G Sp Dalton 144/149Master,kt4 +1,Umn,Cbd,Sqre,Rs.akss jln tm bus.Century21Emr:0818949918

G Srp,Dalton°144/149°225/125 Murah°°Tony 0878-85019699 704-29471 GoldenPro 53160809

G.Sarpg 270/250, 200/135= 1,2M,Rk PC Gandeng 2,6M Hub: 0818.850.121.53140802/03

G.Srp Azalea 136/116,3+1kt,dkt UMN.Rk Dot.Com 3lt°Landmark 5465000 Yenny 08129273800

G.Srpg,Dalton Lt:224/125,Brand New,J.Cpt,dkt UMN;Monic 0816 1867950 Landmark Pro 5465000

G.Srpg,Jual cpt,PHG-Jade 162/ 149,HGB,tmr. Beryl 170/225, SHM,Utr.Platinum33437000Lily

Gading serpong Dijual Cepat !! Rmh di Sektor Lt.90 Full Renov Hub:4565 8181/0857 1888 7165

Gading Serpong Dijual Cepat !! Siap Huni, Rumah Sektor 7B, Lt. 90 / 120 Hub: 0821 1023 7567

Gading Serpong Jual Cpt!! PHG, Ruby, Chrysocolla, Turquoise. HUB.*** 0878 3214 8990 ***

Gading Serpong-Cluster British Lt.6x15,dkt StelaMaris!HokiPro Jeslin 081388301620/70777797

Gd.Srp,Jual Cpt Ruko 3Lt Bolev, Kav Safir, Crown,Jade,Emerald, Ruby.Platinum 08161489577Joy

Gdg Srp, PHG Emerald 457/410 semi furn,hoek,lux.Dalton 268/191.ERA 087881940901

Graha Cinere Jl.Tampak Siring P2/1 LT.320 LB.220 kt6/km3 hook 1,5lt,975jt ng:08129773437

Graha Ry Bintaro,Anggrek Lk 175/170,Kt3+1 BU..Utr Agung Pro 53140802/03,0818412728

Grand Duta JtiuwungTangerang Lt.60/Lb.29m,2Kamar. HokiPro Lourent08998919000;70777797

Grand Galaxy City, Miliki Ruko Exclusive 3 Lantai di Boulevard Grand Galaxy City, Harga Rp.1,4M. Dapatkan Hadiah Langsung Motor Honda Scoopy Hubungi : 021.8243.5500

Griya Permata C5 Bj.Kulur Dkt Tol Cbbr Jt.Asih,Lt.166m²,SHM, Grs,3KT,3KM,TP. Hub:82404261

Harapan Indah Jl.Delima1 WA/4 150/110 shm minggu op.house info : First Galaxy 7079 0727

Islmc,Krwc 90/52,Tmr,bu,°Klp2 Bidar 150/120,rnov,murah.Iwan 68274807Dreamhome54202290

Jatimakmur Residence Cluster Strategis,Depan Perum Duta Indah:085691710080/99582238

Jl.Beringin Raya 17A Depok II Tengah,LT 207 LB 70,875jt (Ng) dilalui angkot. 081586016300, 081807120760, 08161907956

Jl.Hrpn Baru Barat Blok F1 N.66, Dijual cpt rmh 3kt,2km,A.P,Rmh Br Gres. 91341353-0818869433

Jl.Kesehatan Bgr 3Mnt Tol Borr Tgh Kota,2Jalur Blv,Huk,Hal Dpn+Smpg luas,cck u/Kntr+ush, Konstr Bgnn Bgs,Trwt,Lt/Lb 764/400m²,3Kt+3Km,Grs 2Mbl, SHM, Hadap:Timur,4.5M/net. CPro 085211647077

Jtwrng Asri Pd.Gd Lt/Lb 98/90 Tkt, 3Kt, 2Km, Grs, SHM. 0821-19520-777

Karawaci Park 75/45 Rmh Baru S/Huni,Cash/KPR,Lingk.bagus HSR 087878238038,70719379

Kemang Pratama 2 unit, 1 unit Rawalumbu (Bks) BU LT 450m² LB 300m²/LT 345m LB 300m/LT 148m LB 256m (700jt). Hub: 081213838914, 085717781816

Klp2/Ul,Depok,RmBaru100%,mi-nimalis,sejuk,townhouse,90/45, 340jt,Kpr 15thn.021.992222.35

Komp.BBD Bukit Cinere Lt.108/ 90,3kt+1SHM,300mdr Cinere square Tmn,kl ikan:08129773437

Kota Wisata Cibubur dijual rumah (TP). Hub: Hp 0856-92102877

Lippo Cikarang Dijual Cepat, Rumah di Elysium Garden Alam Hijau 9 No.2 (Exit tol KM 34.7) Lt.180m² Lb.53m².2kamar tidur dan 1 kamar mandi. Hubungi: 08111802695 //081283239535

Lippo Karawaci °Open House Sabtu&Minggu°19 & 20 Nov'11 Taman Diponegoro Jl.Gn.Permai Lt.266/Lb.264°Bangunan Baru 081385835005 / 081906494005 Century21 Pinangsia 5533833

Lippo Karawaci, BPR, Bulevar Palem Raya, 700/500, bagus, hubungi: 0816 70 4657

Lippo Karawaci,Rumah Kost 10 Kamar, 200/250. IP Puri 5835 1234 Petrus 0812 87 308 388

Metro Permata 1 ukuran 12x24 (2Lt); Ruko CBD Ciledug Hub: 021-68804011

Pamulang,Griya Jakarta,JualCpt Lt/Lb:90/36m,SHM,Renov,BU Indra 93183183 LJHB5 7362626

Pd.Aren Tgr,dkt KmpsSTAN Bin-taro,lt/lb.300/355,2Lt,5kt,4km SHM.70678846, 021.71598484

Perum Pamulang Permai I,A20/ 17,4Kt,1Kp,2Km,Lt160mDpnLap Basket.370jt/Ng.085881575975

Perum Puri Sriwedari Cibubur SHM Lt.591m, Lb.550m,3KT. Hub: 082123706556

Perum Reni Jaya Blok A-2/9 SawanganDepok,Rmh Br 2Lt,Lt. 250/Lb.400,SHM,H.875 Jt.ADI 081281559187 / 021-40995311

Pesona Khayangan Depok, Jual Rmh,Lt/Lb 162/139,SHM,IMB, Bgus,Siap Huni,Security 24Jam, Hrg 1.080M,Ng. 085220061118

Pondok Timur Mas, Rumah 2lt, LT120, LB 200 Rp. 550jt tanpa perantara 081908170990

Poris Indah-Cipondoh Tgr 1½Lt Lt/b:180/150,kt2,km3,List 2200 PAM,SHM,Grs 3mbl,dpn tmn, hoek°Hub: 33126079(maaf TP)

Rancamaya Estate Golf Bogor. Best V.Best Location.Huk.Lt/Lb .500/270.Hub. 0812 8131 5759

RAY WHITE TMN KEBON JRK
Larangan 495/280. Tnh Kantong Semar. Hrg 1,6 M (nego). SHM. Hub Silga 0812 9879 1010

Residence one 144/123;90/82 Bsd Griya Ik 160/100;Ljhooker Atie 08567068215 °5388899

Sentul City (Hiltop Residence) Lt/Lb 800/400,4KT,S.Pool, bgs siap huni.e-pro 0817.721155

Sentul Residence dkt SentulCity ,dkt sklh PelitaHarapan&Taruna Bangsa,terminal Sentul & psr tradisional. Tahap 2 Hny 34 unit ,Rmh 2Lt,3kt Hg 300jtan ang.3 jtan Hub:: 8795 1631 Jaminan keuntungan 20% / 2thn

Sentul Siere Madre (jual cpt) Lt/Lb 405/125, 2Kt+1; 2Wc+1. Hp Net Rp1,35M. Cinere Lt/Lb. 360/360; 5Kt+1; 4wc+1.Hub: 081806966848 - 081218969923

Taman Puri Bintaro lt/lb: 195/200m2. Jual Cepat. 081585533397

Taman Ubud Kencana,LipoKrwci Lt.90,3+1Kt,1+1Km(blkg tngkt) TP.0816898264 /081905054153

The Greenhill @Cibinong.DP 8jt-an.View Gn.Gde,Salak&Sungai .Akses Stasiun & Terminal.150 jt-an.02183339449/87910932

Tmn Giri Loka BSD,Jual Cpt Lt.254/225 Bgs,S/Huni,Lok.dpn HSR 087880948881,71122520

Tmn Royal 1,Rmh Br Minimalis Lt/Lb:96/69,Kt3+1,Kmd 1+1,Cicilan 3jt-an,blnDavid,93639944

Vila Mlt Blok A,Full Renov,Bgs, 3Kt/2Km,FullFurnish SmuaBaru + 3Ac Pgr Br 575Jt. 93939758

Villa Puncak Cisarua 4000m² / 500m²,FF,view G.Salak;Cikarang Cibarusa 13Ha.08158814625 TP

JAKARTA BARAT

Anggrek Neli Murni,309/300m Sgt Strategis,13Kt,Rp.2,3M,Cpt ERA Odelia/Johana 5380300

Bojong Indah Ry/36 Cengkareng 984m²4kt,3km,2telp,2AC,7700w sroom,Cafe sdgJl:085814777977

Bojong Indah,JB,rmh tggl 8x15 SHM,bbs banjir,telp,Pam,PLN Hub 0813 8207 1111 - No SMS

CENTURY21 MEDITERANIA2
citra II uk8x15;1½lt;shm;3+1kt V'Tmr;800jt,nego;08159800833

CENTURY21 MEDITERANIA
Tmn Surya 6x18;2LT;4KT;HGB 980jt;S'Huni,Dpn Tmn.Century 21Medit.°Roos.0815.9800.801°

Century21 Pertiwi°°°Kav Polri Jelambar,210/271m²,s'huni,bgs Rudy°0816-133-5307/566-7272

Century21 Pertiwi°°Tmn Aries jual cpt,Lt.120/160m²,2Lt,mnls, baru,bgs,0811164914,5667272

Century21 Thelcon rmhTuadkt Binus,Lt.698,Cck Kosan.Hub: Chandra08158713988,53162121

Century21akasia,Tmn.Ratu,baru Blok KK,140m²,2LT,4KT,Furnish J.Cpt, 081807999019 / 5637979

Century21pertiwi°°talib,200m² Taman Ratu,105m²********* Hendra°0816-888075°5667272

Citra 2 Blok F ° Rumah Baru ° Lt.235/350 Brt-Utr.Nathalie 081287771480°°Indo Palace°°

Citra Garden 2 Blok.C-1/19 SHM Uk.10x16 Tkt renov s.huni 950jt Nego,Pam Hub:021.93715590

Citra Garden 2 Ext, 160m,2Lt & Taman Surya 2, Uk. 270m, 2Lt, SHM,Hdp Timur.Tere 32000 331 Informasi Properti 581 1991

Citra Garden 3,Lt/Lb:120/13/ 4Lt,3+1Kt,2Km. Dkt. Tmn Lok. Aman & Tenang Hub: 71073398 (TP) Ckrg. Jakbar

Citra I lt/lb:160/400,SHM,Timur 6KTd,5KMd,PLN 4400wt Hubungi: 40947748, 91167167

Citra2, 6x20, 3Kt, Selt,SHM,°° 294/220,2Lt,Hook,4Kt,Utr-Tmr Royal.P 0811 132633, 54371888

CLUSTER 2LT+2KM TIDUR
Rp.200Jtan, Bebas Banjir,PAM, Lok.Strgs,Dekat Kapuk/Cengkareng.Hub:68851324,70801014

CsterraStr;Angke Jual Cpt,Rmh Lt.8x15m²,Murah,Strategis,BU! Andreas° 6889.0708 / 6530.433

Duri Kepa-Blkg Univ.Esa Unggul 615m/1Lt°Strategis°Fran Ruiz °Rudy Cen 0815 74 8000 80°

Eastons MG2 Arjuna Utara Raya Lt.1550/800m²,Jual Cepat. Hub: 0858 8282 8082 / 639 3333.

ERA Top°Tmn Semanan Indah T/B:90/120-Baru-Dpn Tmn-2Lt T/B:135/135°4Kt;T/B:189/215 5Kt,T/B:96/150-DpnTmn-2Lt-Br AbuyTjia 92903503-29030690

Golf Lake Rsd,Clust Atlntc 8x20, 2lt H.2,2M,Palm Mutiara blok C 8x16,2lt,950jt. 081386128634

Green Garden Blok C °° 144m, Sdh renov,Design OK°FranRuiz ° Rudy Cen 0815 74 8000 80 °

Green Garden Lt.12x25M,Lb.325 M², 2.5lt. SHM, S-Finished, hdp timur, baru. Hub: 08129035802

Green Garden Lt.144m,240m, 250m°°°°°° Fran Ruiz°°°°° 0819 9523 5999 Andre Tjhia

Green Ville, 240/550, Utr,Bbs Bnjr.Mariana 087 87 87 87 556 Informasi Properti 581 1991

GreenGarden,6x16m,brt,950jt Puri Indah,6x15m,selatan,980jt 085.883.773.957°RayWhitePr

H.Lebar,Meruya Utara,6x22m² lok strategis,cck u/usaha°Rwpr 081.777.9195/081.678.3133

HUNIAN CLUSTER MNMALS
Rp.290Jt,2Kt(1 Lt)&385Jt (2Lt), Bebas Banjir,Air Pam,bisa KPR, lokasi Strgs,Kapuk Kamal/Cengkareng.Hb:70801014/32250025

Intercon Lt.162/250,NewMnmls Tmr,SHM,Yumico08176761133 021-9921 1133°°Indo Palace°°

Intercon lt/lb 450/530,kav 420/ 2000 srt sdh a/n pemilik 700m mrh sdh?IMBnya085885001688

Intercon, Lt.658, Hoek Timur Sltn. Cornel 0898 88 700 90 Informasi Properti 581 1991

Intercon,2lt,rmh mewah13x30m Timur,jalan besar,RayWhitePuri 081.777.9195/081.678.3133

Jeruk Bali, Duri Kepa Lt.6x15, 2Lt,4Kt,2Km. Fran Ruiz Kirman Wen 0817.9196469 / 70709469

Jl Kembangan Baru no 8 Cluster minimalis, modern, SHM, hrg 625 Jt. Hub 0812 10 8888 36

Jl Tmn Daan Mogot Raya, rmh+ usaha salon/R.Makan/kost + isi s'tegis, Jrg ada, LT 15x25, SHM 2Lt, Rp 4,9M. T: 081 2109 6803

Jl. H.Salman 89B dekat binus, LT 144m2, 2 lantai, pln 4400 watt, telp. Hp 081514004992

Jl.Latumenten IV/ 35 Grogol J. Cpt Tkt 3Lt.105 Lb.225,L.2200 w, Pam,Grs Shm 08567858383

Kav.DKI Mry Ut,Lux,s.huni,furn, 2lt,t.650 b.550,2ktu,5kt,huk,tmr dkt airprt,bb,amn,08129255587

Kav.Hankam - Joglo,ls 18x20 di jalan Utama Hub.Eny 0812 1057 429 / Martinus 0818 809 157 Informasi Properti 581 1991

Kebun Jeruk Indah (sbrg Bisnis Park)J.Cpt lt.286/198M,bbs bnjr 0818-0787-1392/021-70700796

Kemanggisan Kijang Kencana 404/600,Cluster,Mewah,full jati langka,jual cepat.Didi 0815 8625 5757,Rajawali Realty 6336401

Kemanggisan Lt.17x28 jln 3 mbl Hit tnh,bs u/kost²an,bbs banjir °JR 580 7999 Sherly 990 818 91

Kemanggisan,rmh siaphuni shm 6x23.5 H.1.3M Jl.Gili Sampeng Ry 12A 53671573/08164863569

Kepa Duri,Asia Baru,Lt.539m² Lb.600m²,Harus Terjual Bln Ini, Murah!Yanrie 0812 9878 2828, Rajawali Realty 6336401

Komplek Migas A3,180/200,2Lt, Harga.1,2M Nego, Hubungi.0815 1000 5234

Latumenten,Mnmls,3lt,75/150. Hub.Fanny 0819 3232 10 80 Informasi Properti 581 1991

Mangga Besar Jual Cepat Rmh Kost 100% Full 18KT 16KM Jln 2 Mobil°021-6338080 / 26700693

Medit II Centrapark TjgDuren3kt ,2KM,FullFunish ViewMall CP. KlmRenang,R.Medit;Shm(Hoek) Siap Pakai.Hub:02193333009.TP

Mega Kbn Jrk,250m,hdp Timur. Hub.Andreas 0818 766 514 Informasi Properti 581 1991

Meruya Selatan,SHM,1919/400 5/3/3/1,Bgs,Jati,ERA 7352762 Edward 08161931092-70331092

MeruyaResidence,lt/lb.105/155 3+1kt,3+1km,lok aman&tenang Yulvi 081.678.3133,RayWhitePr

P.Buana Bgs,250/3lt,siap huni hrg nego.Andreas 0818 766 514 Informasi Properti 581 1991

P.BUANA°BGS°MURAH SKL° Beli Lgsg Untung 450/550:7.2M Buktikn!°Cpt-Dpt°081 6782988

P.Buana, New,Lux 230/550,Plg Murah. Happy 0818 971 697 Informasi Properti 581 1991

P.Buana, Rmh Siap Huni, Bagus Lt.144, 3KT, Harga 2,55M Nego Hub : Happy 0818 971 697 Informasi Properti 581 1991

P.Buana-Cistr Br Lt.150,Lb.345 3Lt, 4,4M.Robby 082150000610 2Seasons ° 5822038/36667227

P.Buana&Intercon,ls.144 s/d160 New,Bgs. Edwin 0816 194 16 58 Informasi Properti 581 1991

Permata Buana ° Open house ° P.Tidung A1/27 (230/550) & jual rmh 150/340, 144/330, 320/600 °0815 8744 066

Permata Buana Jl Opak Blok A-16 no25-26 144/330 lux Hls.Hub Lely.08989298282-68794977

Permata Buana Open House sabming,P.Ayor26,lt:180/300m² SHM, Semi Furnish, Bagus 08990008978 / 0811867947

Permata Buana Open House Sabming, P.Genteng Q4/10 Lt:150/250m², Cluster, Bagus 081556502555 / 021-5825757

Permata Buana, P.Matahari, 2Lt Uk : 302/350m, Tmr/Selt, SHM Jakarta Pro, Josef°0816708860

Permata Buana, Uk : 200/540m P.Panjang VII C15/5, 3Lt, Baru OpHouse Pk.13-17°0818974886

Permata Buana, Uk : 250/300m P.Sebaru Ry M4/6, 2Lt, Selatan ophouse pk13-17 087886192344

Permata Buana, Uk : 350/450m 3Lt, Tmr/Utr, Full Furnish, SHM Jakarta Pro, Hery°0817863100

Permata Buana, Uk: 400/550,2lt Buana Biru Besar 37-39, Timur OpHouse,Pk.13-17°0817863100

Permata Buana,P.Selayar J1/18 Uk:200/±200,4KT,SHM,Hdp Brt Jual Cepat!!! Hery°0817863100

PERMATA MEDITERANIA
Open House Sbt-Mgg;Pk.11-16 Hrg Mulai 1,5M Ada 8Unit°Mrh! ERA°56970001°0818 919189

PermataBuana,Cluster Genteng uk:220/416,3lt,FullFurnish,SHM Siaphuni,dpn taman0816854983

PermataRegency,2km dr Belleza 24jm Sec.,rmh bru,Lux 192/370 Mnmls,4Kt,3Km.Hp:0818824255

Pmt Buana P. Damar J. Cpt!! Hadap Tmn 144/275 lok bgs RW TKJ 0816 199 5659 / 711 50 139

Pmt.Buana - P.Pari,Bgs 144/2Lt Rumah Bagus Siap Huni, Murah Hub: Andreas 0818 766 514 Informasi Properti 581 1991

Pmt.Buana - Peniki,Sltn,S.Huni °Informasi Properti 581 1991° *** Handy 0818 928 780 ***

Pmt.Regency,Mnmalis, 190/400 Hub . Fanny 0819 3232 1080 Informasi Properti 581 1991

Pr.Indah blok J,Rumah lt.200, 456.Hub.Andreas 0818 766 514 Informasi Properti 581 1991

Pr.Indah G5/23,189/300,Op.Hse Sbt & Mgg.Betty 0812 988 9829 Informasi Properti 581 1991

Pr.Indah J,18M hrg damai,sltn Bagus.Hub.Budi 0812 848 55 66 Informasi Properti 581 1991

Puri Indah Blok D6 Lt 90m2, SHM, asri tenang Hitung tanah saja. Hub: 08129053307

Puri Indah E5,ukr.140/100,Hrg. 2,2M Nego,Kav.Intercon Gl,ukr. 14x30,H.12jt/m, 081510005234

RAY WHITE TOMANG
Delima Raya,Tj. Duren, 154m Open house pk. 11-14,strategis Cocok u/ usaha, hadap timur Hadie 0819.323.77677/5630101

RAY WHITE TMN KEBON JRK
Intecon 144/275 (baru) 200/350 (baru) 278/400 dan Kav 450 m. 0816 199 5659 / 711 50 139

RAY WHITE TMN KEBON JRK
Joglo 210/450. Pinggir Jalan. Hadap Timur Hrg 3,5 M (nego). SHM. Aulia 0812 9878 2180

RAY WHITE TMN KEBON JRK
Joglo. 242/400 HOOK, 2 lt, SHM Jual Cpt! Hrg Menarik. Rakhmat 0818 98 2950 / 320 20 350

RAY WHITE TMN KEBON JRK
Rmh+Kos Tmn Aries. 960/1150 3,5 lt+2 lt (36 kmr). Hrg 9 M (nego). Jusdin 0858 1040 9990

RAY WHITE TOMANG
Depan&blkg Hero,75.90,135.280 400m,new/seke n,byk pilihan Gunawan 0816761821/5630101

RAY WHITE TOMANG
Jl.Karmel,kemanggisan,29x29m Shm,jalan lebar,tenang & aman Risa 0815.1174.2829/5630101

RAY WHITE TOMANG
Kedoya 2800m&1000m,strtegis Kemanggisan 1800m,cocok u/ Usaha, Gudang, Office, dll Fatra0818.899.638/5630101

RAY WHITE TOMANG
Kemurnian (dpn sklh kmurnian) 86m,cck u/kost/ush,shm,j-cpt! Fatra 0818.899.638 / 5630101

RAY WHITE TOMANG
Villa Arteri (Jl. E)rmh lux 2lt Openhouse pk 11-14.351/460m Lt marmer,lingk. aman & tenang Fendy 0818.173.656/5630101

Sunrise bangunan br 5 thn 350/500, shm, jln lebar 2 lt °° Feja realty 081807570202

Sunrise Garden, Lt.139m² / Lb 100m², 2Km,List 4400 Watt. Hub 6855 1623/0813 1011 7743

Sunrise Garden,lt150m²,Hitung Tanah, Lok Bgs, Rp.9Jt/m². Isna 983 67 8 67 / Verona 5830 2266

Sunrise Jakbar Lt/Lb 160/200 , SHM,Bintaro IV Lt/Lb 105/125, SHM. 081519081104/91427627

Taman Kedoya Baru T/B 400 /275 4KT, Grs, Jati, Marmer, SHM, Hub: 087887218118.

Taman Ratu °°6x18/2,5Lt,Baru Murah 1,25M °°°°° Fran Ruiz °0819 9523 5999 Andre Tjhia°

Taman Villa Meruya, 9x20,Sltn, SHM. Hub.Hera 0878 8373 8282 Informasi Properti 581 1991

Tawakal 5A LT/LB.72/200 SHM 2½Lt,PAM,List,Tlp,6+1KT,3Km bbs bjr 750jt 08128011770

TKJ Intercon ls.144,450,750m²& kav²SertfPribadi ls.800,1250m² °Harry Global 081.691.7444

TKJ Intercon,Rmh Baru,LT.250 LB.385, HGB, Siap Huni, 4KT+1 Hub: 0813.8880.3242

Tm Surya murah br 4,5x16,5=2lt bs cicil 6x/dpn tmn 6x18=2lt hub 5408181-0816 188 9537

Tm.Aries;2in1+pool;360/795& 320/470;century21puri;583572-72,0811866532,087885211018

Tm.Ratu EE 5,UK.Harus Terjual 6x18,2.5Lt&13x18,2 Lt,Bbs Bjr Yuli0818708576 RWGG5827922

Tmn Alfa Indah LT/LB 307/316 2Lt, Baru Renov. Hub: Susan 021-5852612 / 021-70103054

Villa arteri Kb.Jrk(Jl.Pjg)2Tkt,ls .±450/351M,bbs bjr(BU)Raywhite. 5630101/fendy. 0818173656

JAKARTA PUSAT

A.Salim1700,Psuruan780,kudus 400,S.rizal 500,Diponegoro 1200 M.Sarkoro 1000,dll 0818900413

Abi Red Point, Syamsurizal 525m² Jual Cpt, SHM, Ktk,Gol.C 0811 900 593 /(021) 3 100 777

Abi Red Point,Mangunsarkoro 717m²/1300m²,B'New,Lux,SHM Ktk,Gol.C,0817404774/3100777

Cempaka Pth Tmr XIb/7 rmh lux Brand New,2Lt,SHM,Lt/Lb.760/ 680,S.pol H.7,5M:081318122231

Cempaka Putih Barat lt 230/300 SHM,2lt,Burhan 081317748573 ERA Corvilla 021 8431 1717

Cendana,C.Dtro,Subang,S.Rzl,M .Skro,dsk1100,400=12bgs,Lmbang,Psuruan,T.Umar.0818902323

Century21Akasia °°° Cilengsir Lt.207m²,SHM,Strgs,Bbs.Banjir Linda 0811.825.004 / 563.7979

Ciujung Rumah Lux Lt.320m,2Lt Granit,SumiFurn,5Kt,5Km,SHM Rustam 0811933583/70569733

Cmpaka Pth Tgh 800/500,5.5 Ng tmr366/250(2.35M)300m²1.6M loklain PentaGus081210257576

Diponegoro1600, T.Umar1120m subang660,sarkoro717 lux 3lt lembang763=25°081806066098

Eastons MG2 Bungur Besar VI 8x31x2Lt,Siap Huni. Hubungi: 0858 8282 8082 / 639 3333.

Era Top3,Cokro Lt.1130/650& Lt.1000/1000,Lux,Cilacap 860 Fahmi 081281137377/3150929

Era Top3,Jl.Lombok,Lt.236m² SHM,Jl.Cemara Lt.448,Strtgis Alfian 081510379792/3150929

Jl Cempaka Putih Timur 24 No. 11 Jakpus rumah baru lt 240 lb 270 lokasi sngat strgs hrg nego 021-71684570/08567350344

Jl. Percetakan Negara VII No.3, Salemba. Rmh Mewah 2Lt, 100% baru, super lux, Top Design. Tlp. 4210201,7940049,0818845548

Jl. taneti/11 cideng (blkg roxi mas) lt140,lb280,2lt, 5kt+4km,pam,pln,tlp,ajb,1,5m 0811894824

Jl.Bromo Lt.308 Lb.250 Kotak 11x28 HGB,r.tua,Strtgs,Tenang, Bebas Banjir,blk Ged.Imperium Kuningan Hub: 0812.1060.111

Jl.Danau Mahalona Blok E2/ 70,Benhil-Jakpus,jual rugi Rmh Fas.lgkp,2lt,Hook,251m²/540m² Hub: 087852610209

Jl.DempoMentenglt:500/750m² S.huni,Strat,kt8,2lt°Maya 0815 164221 Landmark Pro 5465000

Jl.Lembang (Danau)Lt.743/Lb. 400Kotak/SHM Open House Sbt Jam 10-14 hub.0813 80 986 986

Jl.Mahoni/Jl.Tangkala Kalibaru Tmr LT.180/125,Dlm Komp.,Tng ,Aman,TP:97931199/92997424

Jl.Mangunsarkoro 718m, SHM Lux,Ngantong,New,Siap Huni. Hub: 60770963 - 0818311140

Jl.Minangkabau,dkt Manggarai 828m,Jual Cepat,Cocok u/Usaha Kotak,13M.Rudy 0811 180 850

Jl.Palmerah Pusat Lt.300m, lokasi strategis usaha dpn pasar (Ng 3,5 M) 08158867054

Jl.Samsurizal,520m²,shm,kotak Gol.C,Jarang Ada ********** 08161122455 RWM 31909333

Jl.Sawo 940m,Jl.Lembang 960m 840m,Jl.Hos Cokro 1140m,1400 m hub.Ibu Wiwi:089652827429

Jl.Sumenep Menteng,548/300 & Lainnya Ada,Dijual Cepat. Hub: 0813 1521 2212 / 9621 2212

Jl.Taneti No.7, Rumah Tinggal, 3 Lantai, HGB. Hubungi : 6310073, 6312134

Kemayoran Cempaka Baru Jl.E Raya Jakpus Rmh Jual 9x38,2Lt, 7kt,4km,bs 4mbl 081909965058

Kemayoran jakpus.jual rmh2½lt SHM(2unit)bsgandeng,bs satu² full furnish,Uk:5x26(2kmr+kmr mndi dlm&9x26(6kmr+km mndi dlm)grsi 4mbl ngo Ph:93116333

Kimangun,700/1500,Rmh Bgs Ngantong,2Lt,Lok tenang°Esti 08161981574 RWM 31909333

Kramat Pulo Ry Lt.142 (5.5x24), 3lt,bs u/Rukan(rmh+usaha) HM Strtgs! Jrg ada! °0855.800.8070

KramatRaya Baru 9x20,rapi,siap huni,Hrg Nego.Nining/Ljhooker 0815 1162 9116 / 4524007.

Mangun Sarkoro 700,Samsu Rzl 500,Sam Ratulangi 600,Besuki 900,lembang700.H:0817196166

Menteng Aarden T.House 15Unt S.Pool,Excl,Lux,Tmn Amir Hamzah,Proklamasi:08129773437

Menteng Jl.Samratulangi No.50 Op Hse Sbt & Mgg Pk.13-17,Bgs 700/1000. Mega 0816 192 6363 Informasi Properti 581 1991

Menteng Lt.660/600,SHM,Patra Lt 980/750,pool, SHM, 0838 955 96621 / 0857 1911 1970

Menteng rmh s.huni, Lt 1750m, LB 700m,prime area,SHM,kotak ,***** 081381099958 *****

Menteng°Jl.Yusuf Adiwinata° 255/180°Shm°Jarang Ada° Ratih:0816805395 ERA Radiant

Menteng,Jl.Kerawang 640/500 lux,°Samsu Rizal Lt.500,hit tnh. P:085216668999,085880002767

Menteng,Jl.Mendut,Shm,tenang Lt.220m,270m,490m,BU (Nego) Hub:Listiawan 0815.939.7330

Raden Saleh II jual cpt,lt.239, lb.200,3kt,2km,Jati,baru renov, serius Hub:081510339699

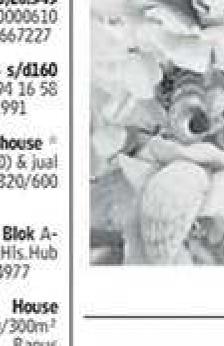

BERITA DUKA

Telah berpulang dengan tenang pada :
Hari/Tanggal : Selasa, 15 November 2011 di RSUP-Sanglah
Suami, saudara kami :

IDA PEDANDA GEDE PUNIATMAJA PIDADA
(DRS. IDA BAGUS OKA PUNIATMAJA)
dalam usia 81 tahun

Upacara akan dilakukan Di Geria Pidada Klungkung pada hari/tanggal :
Jumat, 25 November 2011 - Nyiramang/Memandikan
Minggu, 27 November 2011 - Pelebon/Pembakaran

Semoga arwah almarhum mendapat tempat yang layak disisi Ida Sang Hyang Widhi Waça / Tuhan Yang Maha Esa

Geria Pidada Klungkung, November 2011

Atas nama keluarga besar almarhum
Geria Pidada- Klungkung- Bali

RAGAM | Keuangan

Mengenalkan Pengelolaan Uang sejak Dini

SEDARI kecil, seorang anak harus dikenalkan bagaimana cara mengelola keuangan. Hal ini penting karena begitu mereka bertambah usia, biasanya orangtua mulai memberikan uang saku secara rutin. Apa jadinya jika si anak menghambur-hamburkan uang sakunya untuk sesuatu yang tak berguna?

Menurut Janet Bodnar, wakil pemimpin redaksi kanal Personal Finance majalah *Kiplinger*, yang dilansir Kompas.com, memberikan uang saku pada anak akan menjadi sarana manajemen keuangan terbaik. "Ketika uang itu menjadi milik mereka, mereka akan membuat keputusan pembelian yang lebih tepat," katanya.

Uang dapat mulai diberikan saat usia 5 tahun tergantung kondisi. Besaran uang saku tidak secara langsung berkaitan dengan usia anak. Anda tidak perlu mengambil patokan jumlah uang yang akan diberikan. Sesuaikan dengan kemampuan keluarga Anda dan kebutuhan sang anak, karena pada dasarnya kebutuhan setiap anak berbeda-beda.

Berikan uang dengan jumlah tertentu sesuai dengan harapan Anda bahwa sang anak akan melakukan sesuatu dengan uangnya. Entah penggunaannya untuk jajan di sekolah, membeli barang yang mereka inginkan, ataupun mungkin untuk ditabung. Penggunaan telepon seluler (ponsel) yang sudah masuk ke dunia anak-anak juga sebaiknya diperhitungkan, dan kenalkan bahwa pulsa itu juga termasuk uang agar mereka bisa lebih bijak menggunakannya.

Dari situ, Anda sebagai orangtua bisa mengajarkan pengelolaan keuangan. Ajarkan, misalnya, uang yang Anda berikan adalah uang saku mingguan berarti untuk mencukupi kebutuhan selama seminggu. Kalau habis, jangan berikan uang saku lagi. Nah, berangkat dari situ, Anda tidak perlu khawatir jumlah uang yang diberikan kepada anak terlalu besar dan dipergunakan dengan sia-sia.

Jangan membiasakan memberikan uang sebagai imbalan. Orangtua kadang memberikan imbalan uang karena telah mengerjakan tugas rumah tangga. Pisahkan uang saku dengan imbalan pekerjaan rumah tangga untuk mengajarkan nilai kerja sama dan pengalaman dalam keluarga.

Hal ini untuk menghindari perilaku anak yang mungkin sudah bisa mendapatkan uang kecil-kecilan, seperti membantu mengajari temannya atau meminjamkan komik. Apabila sudah bisa mendapatkan tambahan sendiri, mereka merasa sudah bisa melepaskan tanggung jawab membantu pekerjaan rumah. [VTO]

INDOMOBIL GROUP

PEMBERITAHUAN PERUBAHAN WAKTU PEMAKAMAN

IBU MARGARETA E. SETIONINGSIH

(Ibu Mertua dari Bp. Jusak Kertowidjojo-
Direktur Utama Indomobil Group)

SEMULA :
Jenazah akan dimakamkan pada hari
Minggu tanggal 20 November 2011
berangkat dari rumah duka
Jl. Jend. Sudirman No. 196 Salatiga
pk.11.00.

DIRUBAH MENJADI :
berangkat dari rumah duka **pk. 09.00.**

Demikian pemberitahuan ini disampaikan.

TURUT BERDUKA CITA

Turut berduka cita yang sedalam-dalamnya atas meninggalnya :

DJARNADI LIZAR

(LIU SAK KHIONG / 劉石強)
Dalam usia 76 tahun
***Bapak Mertua dari :* Sofian Ishak**

Pada hari Jumat, tgl. 18 November 2011 di Rumah.
Akan dikremasikan pada hari Senin, tgl. 21 November 2011 di Krematorium OASIS, Tangerang.

Semoga arwah Almarhum diterima di sisi Tuhan Yang Maha Pengasih, bagi keluarga yang ditinggalkan diberikan kekuatan dan ketabahan iman.

Seluruh Management & Staff :

PT. PADAMA BAHTERA LABELINDO
PT. BAHTERA CAHAYA MAS

BERITA DUKA CITA

Berbahagialah orang-orang mati yang mati dalam Tuhan...supaya mereka boleh beristirahat dari jerih lelah mereka, karena segala perbuatan mereka menyertai mereka. (Wahyu 14:13)

Telah berpulang ke Bapa dengan tenang pada hari Kamis, 17 November 2011
Ayah/Mertua/Kakak/Opa/Kongco kami:

Suherman T. Natadirdja
(Ong Liong Hay)
Usia 82 tahun

Jenazah disemayamkan di rumah duka Dharmais Blok B – C Jl. S. Parman, Slipi, Jakarta, akan dikebumikan di Pemakaman Kristen Cipaku Bogor pada hari Minggu 20 Nov. 2011 berangkat dari rumah duka jam 10.00 WIB.

Kami yang berduka:
Istri:
Maryanita (Tan Jan Nio)†, Evy Sintawati †

Saudara Kandung:
Ekawati Sidharta, Helena P. Padumasari †, Wilsa Sidharta, Jack Sidharta SH., Jeanne Sidharta

Anak:
Lydia H. Natadirdja, Jusak H. Natadirdja
Magdalena K. Natadirdja, Luke H. Natadirdja

Menantu:
Henry Sjahputra (Saputra)
Liana Tunabrata
Pudji Rahardjo, Emilia Theresia Henny

Cucu:
Hendrasa Lea Hendriati, S.Kom, MM,
Lourdecia Natadirdja S.E.,
Aldo Alexander Marpaung,
Laressa Natawiraja S.Kom, Belda Farika BS, MFA,
Alfonsius Himawan Natadirdja, Beatrice Natadirdja,
Calvin Himawan Natadirdja, Moses Natadirdja.

Cucu Mantu:
Erlan Agusni, Arlyna Dameria Pandjaitan BS,
Prase Muis S.Kom

Buyut:
Alexandria Gabrielle Sjahputra

Ibadah penghiburan dan penutupan peti diadakan pada hari Sabtu, tanggal 19 Nov. 2011 jam 19.15 WIB.

PROPERTI

RUMAH DIJUAL

JAKARTA PUSAT

Rajawali Selt 3/27 AB, lt.680m, lb.300m,huk,2Lt,SHM,PLN 3300 W, H.Rp.7M/Nego.0811.835976

RAY WHITE TOMANG
Petojo (cideng) rmh tua,500m SHM, murah, jual cepat!!*** Fredy 0816.191.4267/5630101

Roxy, Luas:342m², SHM, 1 Lt Terawat,7kt & 2km, TP Hubungi *****021 - 2640.2240*****

RWhiteKmy;Kartini 9 Dlm,210/196m²,2Lt,SHM,S.Huni,J.Cpt Fenny 93052088 / 4268000

RWhiteStr Menteng 3000&1200 900&800&700&600&500&400, Guntur 1200;1700;300;400;500 Chris 082110192424 / 6518910

Sam Ratulangi no.50,mewah full marmer&jati,lt/b:700/1000, fullfurnishMewah;08161886460

Samratulangi,Menteng-684m 4kt-spool-rmh lux,08158880005 Ray White Senopati : 5213006

Springhill GV/16,Lux,OpHouse Sbt 19 Nov,pk 13-14,Imperium Pro*Dwi 94751218 / 68088399

Thamrin-Sudirman,Cosmo Park Town House Exclusive,2Lantai Lux Interior**Ph: 0818 910 880

Open House. Menteng, Lembang 500/660 Brand New (S.Huni); Lok Tenang, Exclusive House; Hub: Hera 0816950382/7195522

JAKARTA SELATAN

Acestate*Fatmawati, 137/137 3 KT, T.House, BU, Jual Cepat Erwin 0878-8080-1717

Adhyaksa Lbk Bls 530/500, Wijaya Kusuma Ry Cldk 675/600,T Hoz Krg Tgh Lbk Bls 480/415 Hub:085888783131

Adityawarman 1/4, 735m2, ktk, hdp timur, shm, lok strategis, GregRWM.com 087889997653

ADR*Kby Baru*Barito 400/260 Rmh Lama Cck U/ Usaha Kantor Dewo 0817.778.978**729.2995

Alam Asri 270/ngantong;Pinang Mas 120/3Lt*Sangat Bgs* ERA Graha 765.3888 / 0818.86.5050

Alam Segar-PI 120/200 (2Unit) P.Mas/Suasa 140m ; 155 * ERA Graha 7653888 ; 0812.811.3172

Alif Realty *Cibitung 343m²* Kerinci311m² Dempo250/200m² Hubungi: 0 8 1 1 1 7 2 9 2 9

Ampera / Smtpg. LT/LB (1400 / 300X3) Lokasi Top 50m ke Jl.Tol Smtpg-300m ke pnt Tol Ampera Bisa untuk Usaha, Parkir Luas, Sw.Pool (7m) : 0858 8836 6933

Ampera Kav700(2,8M),Cilandak 333/300(2,5M),Jatipadang New 200/350(2M)Hub: 6816-1234

AmperaTown Hoz-330/380-cntk Pool*Lbk Bulus Town Hoz-120/180-Pool*08161187560

Andalan Teras Realty*Pd.Indah *****PONDOK INDAH****** Kencana Permai*560/1000,New Alam Asri*260/250,Dpn Taman Benny*0818 817 810*750 9553

Andalan Teras Realty*Pd.Indah **Lokasi Baguuuus, 630/800** AMI**0818 745 452**750 9553

Andalan Teras Realty*Pd.Indah 1100m2**Murah bonus rumah* ***0811 1925 765***750 9553

Andalan Teras Realty*Pd.Indah Area Kencana*1000/600,S.Pool Chandra*0816 816859*7509553

Andalan Teras Realty*Pd.Indah Gedung Hijau*922/800*S.Huni Alam Asri***450/1000**New Haryo*0856.7869.270*7509553

Andalan Teras Realty,Kby.Lama Jl. Praja**123/150**Siap Huni **0811.89.2294***750 9553**

Anggrek Blok F4/115 Cinere, Rmh br,3 Unit dlm T-House. Hrg ALL-IN.Dkt Rncn Tol Cijago,Hrg Pst Naik. 08161933138

AREA KENCANA-PI
1000/1000----Timur---Dkt Golf 562/1000----Timur---100% Baru 440/700------Utara------Rp.15M 0812 9923188-ERA-0817255688

AREA RASUNA SAID
2180m----------Komp.Pertamina --------Rp.23 Juta/m--------- 0812 9923188-ERA-0817255688

B.Kuning 240/300m, dkt Blok M Kby Lm 88;163/300,mnmls; ERA Graha 765.3888 / 0811.165.018

Bali View Cirendeu Luxury Tw Hse 4kt+2, 3km 5AC Ful Kitcset Shm 3lti 1,6M 08118408504

Bangka,,lt 870/400,4kt,3km,2kp ,pool,b.bnjr,lngk bgs.s.huni.shm 08129285422 / 081585644633

BDN2*rmh lama*lt 862m timur Good location*081380663036* Professionals Kemang 7195522

Bint 3A Mandar 186/285 SHM Tmn Blkg,4+1Kt,3+1Kmd,S'Huni ERA 7352762-Tano 0817743843

Bint*Kucica 120/100;144/100 Camar180/220;250/350;Endang 70213142/7372221 C21Prima

Bintaro (Veteran) lt/lb 205/350 4kt+2 Jrg Ada.bagus s.huni dlm cluster,mnmls 08129331047

Bintaro 5*Puter***120/80** ***PJMI***150/120.dkt STAN Era7352762 Yanti 08164229030

Bintaro 7 dpn psr modern,Lt/Lb 198/120;2lt,shm,pln 5500,ac,car port 4mbl,cck ush. 0818882523

Bintaro 8,River Park,512/350* bgs,sHuni,Lok Dpn,Bbs bjr,susi 085710039411R.White7353322

Bintaro 9 Puri TH sbrang taman split level,kitchen set,FF,hadap Timur,rmh baru 021.93 6677 52

Bintaro 9*Jual Cepat*Murah!!! Lok OK*T/B 180/150*Wulan** 0812-9857-7089*Gemilang P*

Bintaro 9*Maleo*T/B 180/137 *Jual Cpt*Lok Ok*Strtgs*Ira 0815-1000-8848*Gemilang P*

Bintaro 9*Puri*Lok Ok*B'New T/B 217/270*S.Huni*Alin*** 0856-9277-7871*Gemilang P

Bintaro 9*Puri*Rumah Baru* Mnmls 2Unit T/B 150/180 Yanti 0813-8077-3737*Gemilang P*

Bintaro 9,Kucica 259/232m²bgn sendiri,bgs,s.masuk,lta 081285 26615 RayWhite CBD 74864343

Bintaro Emerald 160/100 New Halaman Luas, 3Kt,Garasi 2Mbl Regina Realty - 08588.304.1916

Bintaro IX,Pucung,Jl.Kemuning 160/120m,B'new,SHM,750Jt, BU*FL 08161687872/99237272

Bintaro Jaya Sek 3A DiJual Rmh Bebas Banjir, 100M Dr Jl Raya Security 24Jm Dkt Stan Binp laz Hub:0811 8206051, 0217357806

Bintaro Permai.The butterfly Residence.Excl 25Unit,Estate mewah,S.pool,Club house.2lt SHM.1M 55jt.Ph:021.70770991

Bintaro Reg LT/LB 240/120M PoJok 2200Watt Hub 0878 7584 9660 Hal Luas Hrg Nego Bela kang Kolam Renang Tdk Banjir

Bintaro sek.5*Lt.340/350 jual/ sewa* Minmls*New*Sek.2 Lt. 135/120 Hub:08777 1661 555

Bintaro Sektor 2 SHM Lt/Lb 500/150,3Kt/3Km,Full AC,Hal Luas Hub:0812.917.7230

Bintaro sektor 2, Jl. Jalak I, LT665 LB900, lokasi bagus, 0818926974

Bintaro T/B 1100/700 5kt 267/400,4kt 135/±110 3kt 60/70 2kt SHM. 085885915551

Bintaro*Keb.View,384/290 * Emerald Garden ,218/150 *08161952908/7459926 C1P

Bintaro*Neo Permata 72/62* 120/100 Renov*Puri 240/260 08161975555 / 08129458946

Bintaro, rmh Minimalis Lt/Lb 267/286,2 lt,6kt/4km,1 gdg Rp.1,85 M Nego 0812-8515977

Bintaro,Brand New******** 204/228*200/230,Jual cepat 0818700898 Kun/7459926 C1P

Bintaro-Rempoa Cluster T'hou se/lux;200/300m(2lti)H.900Jt Nego*97605066/08129060065

Bintaro-vtrn palm spring res A6 B'new,cist,dkt tol Pl,J.Cpt*Ana 08161300166RayWhite7353322

Bintaro7,open house,kby height A5/15,204/206,Dpn Tmn*Niar 0818741246RayWhite7353322

Bintaro9*Puri Btr,dkt clb house lt/lb270/350&135/120,shm,sita 0818739551RayWhite7353322

Brawijaya,750/1000,BrandNew Tenang,nyaman,prestige,jrg ada RWBlokM7398833/99691234

Brawjy,460=9&14M,800,620,Dr mwgs700=7,Gnwrmn400,Sryo9. 5M,585=13.5,Tldong,Cpku400 =8.5M,Cbber,Eringga,Dksa,Gluh ,Adtwrmn*Trtysa*0818902323

Bukit Cirendue. LT:2700m². LB: 500m². Hubungi Pemilik: ***** 0859-5918-8885 *****

Bumi Krg Ind 180/130 Bgs Lebak Bls 450/380 Tmn ERA 0811902718-08179116439

Casamora Cilandak C24 Jl.Cilan dak dlm Shm lt/lb.212/400,3kt+ 3km,1Kt pbt+km,S pool,grs2mbl Pln 6600W 4,5M. 0812 9777 555

Ciawi230,Sriwijaya1360,Mata-ram1000,Kertanegara850,Sen-jaya750,tulodong,081806066098

Cibitung 340m Erlangga 450m Darmawangsa 430m Rajasa 350 0812 8855 4555

Cilandak Cavea Townhouse, harga mulai 1.1M.Hub Yuli: (021)3170-0000/0811-961-383

Cilandak Blkg Citos 455/500*** 2Lt, Lok Bagus, Jalan Lebar*** Muraaah ***** 0815 9933 688

Cilandak Citos 450/250 *3.5M Ps.Minggu komplek 260/280 *1.6M, 2LT, *021.80298319 Prime Property **75816009**

Cilandak Green Hill Townhouse Bsar,mewah,Cck U/Kel.Besar 6kt.5km,2Kpt,6AC,2Dpr.2 1/2Lt ,Lt.428/Lb.800.Rp 3,7M Ngo BU. 088210026666 /08811873328

Cilandak JL Moh Kahfi I LT-LB 1600-550 Ush/kntr,SHM,H 11M Nego Hub Pemilik 9916 7596.

Cilandak Lt. 135m/Lb.135m SHM, Hrg.1.4M *08121038225 Prime Property **75816009**

Cilandak Tngh Ry No.7, Kav.D Lux, Cluster Lt.690m2/900m² Open House *081514112368 Prime Property **75816009**

Cilandak, Excecutive Paradiso 908/600m2, 2Lt, Timur, S.Pool 08161396117 RWPIA 7227420

Cilandak, Jl.Taman Pendidikan lt/lb.361/500, New,Minimalis, Pool,Shm.Hub.EM Pro 0816 1899 392 / 0813 8652 6664

Cilandak,Exclusive, Town House 9 unit, Sbrng Citos mulai 2,5M 08561183386 /RWhite 7699930

Cilandak-Jln Intan RSPP no. 5A, 759 / 550 Golf View,New 8,8M Open House Call 08118888846

Cilandak440/450m²*Pool*Baru Cipete 450/500m,S.Huni,Lok Ok 0878.7800.7275 / 08111 69121

Cinere CasaAshabellaTws 199 Jt Promo Hdh Mtr,Pd.Cabe Golf UT, Mutiara View PLN Gandul 299Jt T. 0815-19264753/70734769

Cinere Lt/Lb 1129/700 SHM, Hoek, 2Lantai, F.Renov, Granit, S.Pool, Ph:0858 8228 5343

Cinere Lt/Lb 540/300 SHM, F.Renov, S.Pool, Granit, AC, 4KT,3KM, Ph.0812 997 5390

Cinere mas,pluto,LT/LB 480/380 2Lt, 6 kmr, Lok OK, asri, S.huni. Hub: 0813-9829-5157

Cinere puri,dkt mall+rmh skt, LT/LB 160/120,2 Lt,4 kmr,brand new, Hub: 0813-9829-5157

Cinere, Jln.Alam Pesanggrahan 200/150m,baru renov bgs,975Jt Hub= 081932666027 Sandi RPA

Cinere,Jl.Cimahi no.660 t/b.160 /150,Shm,3Kt,Grs,c.port,2Km Shuni,750jt nego;08889767997

Cipaku rmh baru 2lt lux 355/560 4kt+4km pool 4mbl marmer sani tary import 0818868822 (TP)

Cipete 585m,bang.tua, Strgs !! 930/500cck invest:7M/ng J.cpt FocusRealty * 0816 1933 229

Cipete 690/360,Intan RSPP 200 /400, Cinere Mas 750/450 ;ERA Graha 7653888/0838.7108.2490

Cipete Lt 600/Lb 450 Pool Lebak Lestari Indah Lt300/Lb450 Hub 0818 995189 Adi

Cipete, Jl.Kramat Batu, SHM, LT.286M², 5KT, 2LT, Hubungi: 08159886560 (TP)

Cipete, komp,new,4kt,Op.House 1.6M, area MPR*085215028686 Prime Property **75816009**

Cipete-Kby Baru, B.New-tenang 2unit ls140/136m²&120/120m² Minimalis, Hub. 081266800829

Cipete-MurhCpt-BigGrden-Asri, siIu disewa Asing1250=6.5M/2 lt,pol,CpeteRy500&2000,Saidi 750=4.7,New Gaharu,dll 1500 ,2800&4000@7.5Jt.0818983098

Cipete.Lt/lt:1200/800m.Mewah LJ Hooker LebakBulus/Principal 29237111-3, 0857 1965 4779

Ciranjang Rumah dijual & Pav Kby Baru (dikontrakkan) Hub: **** Hp 0821.25333119 ****

Darmawangsa 600m,tenang,Lux Cipaku 400m,Rmh Tua*RWhite KD 7263456**08161109080

D'Crown Residence,Jl.Kirai 1 Cirendeu, Dp 30 Jtan,Ccln100rb /hr, Rmh Mwh 2Lt + K.Renang 25mnt Crfour L.Blus, T: 9799 9000, 44665000

Dempo 260m,Lokasi Ok*Keb Br 300m,Dpn Tmn*Gandaria 254m Realty 88*0812 8914 0863

Diamond Andara Residence,Jl. Kirai 17 Andara,P.Jati, Rmh 2LT, K.Renang, R.Stok, Cm 470Jtan Free Biaya²,Dkt Mall Cilandak T:23733838/98276757

Durentiga, Jl.Guru Alip, 537m² 17,5x30, HGB, IMB, Timur, Hary 08159063456, Rwhite 7699930

ERA Home Bangka XI--1600m** Shm--Rumah Tua--Hdp Selatan ***081.6161.0404**7266.888

ERA Home Kebon Baru-Jl.J**** 193/160m*Shm,Rmh Baru,3Kt* Lisa 0816.827582**7266.888

ERA Home*Buncit Ind.Cluster Kasturi*14 Unit**Strategis* 0815.8369776 / 0813.84281124

ERA Home*Cilandak Blkg Citos Jl.Lebar*630/400,Garden,Pool Gusti 0815.86409925*7266.888

ERA Home*Spesialis Pd.Indah Alam Asri V*283/400*Dpn Tmn Alam Asri IX*450/1100*B.New Alam Permai 124/250*Terawat Gedung Hijau**411/450*Timur Kartika Utama*386/400*Bagus Kencana Permai*653/700*Bgs Villa Pd.Indah*166/380*New Kavl.Sekolah Duta VI**300m Lisa 0816.827582**7266.888

Era Top3,Jl.Pangeran Antasari Lt359/360,PdkLabu Lt2281/500 Dicky 081383686003/3150929

Erlangga 450m-Denpasar 400m Polim 600=13M-Patra Kuningan 1450-Brawijaya 420&600 sopi Melawai Raya 450-Melawai 350 Senopati 320&580-Ciomas 210 Pulombangkeng 900-Cikatomas 280-Sampit 270-Cibitung 350 Hang Jebat 460-Hang Lekiu 330 Mendawai 250&600-Dempo 280 Hang Tuah 810-Martimbang 850 Kertanegara 650-08118881298

EXPERT*Pdk Indah*Murraaah! Duta Indah*750/800,good Invst Duta Niaga 800/1200*Jual cpt Putri **** 0818 668 123 ****

EXPERT*PI*Op Hoz Tiap Hari* Ged.Pinang*438/600 ngantong Yudie 081388716238*99099036

Fatmawati Pd.Labu 1, New, 4kt 308/180, shm, 2,5M nego, Hary 08159063456, Rwhite 7699930

Gaharu, Cipete 937/300, SHM Lokasi Tng, Elit *081310833395 Prime Property **75816009**

Gandaria Tengah Ry Rmh Tua Lt ±240, Cocok utk usaha H.3,5M 7255430/ 087882344740 TP

Gandul Cinere lt/b 680/260 shm 3kt 4400w 3line tlp,pggr jln bsr, grs 4mbl antik Nego 32484138

Gandul-Cinere Lux 2Lti Lt/Lb 455/400 Sertf 5Kt 5Km 2Kp 3 AC Gdg Mshla grs 2mbl C.Port 3mbl. 1,9M ng.Hub: 7654912 TP

Green Andara Pd.Labu Jks.t/b 155,7/140,2lt,mnmlis,Brandnew J.cpt: 0811890984-0817890984

Greenwoods Townhouses II 6 unit terakhir, bonus ac setiap kamar Fas Swimpool, Fitness room, playground, underground cable: 749-8899, 749-0099 Jl.Kompas No.9 Bintaro

Greenwoods Village 8 Unit Special 20% + 5% Jl.Pisangan Raya No.9 Cirendeu 749-8899, 749-0099, 740-7788

Hang Jebat***435m²**, Kotak Bebas Banjir, Jrg Ada, Jual Cpt!! ELITE: 7257828 /0812 1068 632

Jagakarsa Cavea Townhouse, harga mulai 1.1m.Hub Lia: (021)9467-4642/0897-869-2211

Jasmine Residence 1unit lagi Lt 251/228m4ktblkgGedungantam Tb Simatupang 0856 2476 8545

Jatimurni,Pejaten386/400m,2lt Lux,Shm,Jl lebar,081210125930 Ray White Senopati : 5213006

Jatipadang/Pejaten Barat,luas tanah 290m, dkt tol.Hrg 2M.Tp 08158168000

Jl Batas 2 (jln 2 mbl) Kebagusan Lt/Lb 1256/500 Jual rumah mewah. 3.6M 08388001003

Jl Ragunan Ry Sbrg Kecamatan Psr Minggu rmh Jati Padang Dlm twnhouse exklusif bbs bjr lok strgs Royal Spring Residen-ce 021-71684570/08567350344

Jl Timbul III 28 Ciganjur Jaksel Rmh Kebun SHM Lt/Lb 2.875/150m². Hub: 7870421 TP

Jl.Bakti,dekat Senopati & SCBD 348/500,drh usaha08161305533 Ray White Senopati : 5213006

Jl.Bangka 1D Pela Mmpg Kont 5 pnt t/b59/115m²,SHM,bgn br bbs bjr BU serius 08161935336

Jl.Darmawangsa Lt:432/250m² Jual Cpt!!Tenang,Kebayoran Christina Manru 08161320110

Jl.Dwijaya-Radio Dlm,287/300 Tenang,dkt Pdk Indah-Jual Cpt Christina Manru 08161320110

Jl.H.Aman Cinangka,rmh baru di komplek lt/lb 110/60m² H.245jt nego.hub:74710049-74708467

Jl.Kertamukti blkg kampus 2 UIN Ciputat,diskon khusus u/ 4 Unit pertama,(Albarokah Re-gency) 60417710/08174894373

Jl.Joe No.18 LentengAgung.Lt .856 Lb.275 SHM 5Kt,Hrg2,4M :70798027/087873030374(TP)

Jl.Kair Ragunan,Jakarta Selatan Dijual beberapa rumah. Hub: 081310623782

Jl.Karet Kuningan no.170,Jaksel rmh+tnh,lt.606/lb.500,Grs 3Mbl 9KT+4KM. Hub: 0812 3241 101

Jl.Kebagusan Dalam I Rumah Bagus T.House,Cluster Asri Exclusive,Minimalis:92101006

Jl.Kebagusan II,Twn House,13 Rmh Lux Lt.172/208,SHM,Rdy, Baru 4+1Kt,Asri H.0818127091

Jl.Ketapang 25 RT 7/2(Pejate n),Rmh.Baru,254/300,shm/5Kt/ 5Km/Strg/s huni 081213924916

Jl.MargasatwaBaratKompMarg asatwa Baru A.15,brandnew t/b 1500/650,SHM,2Lt,marmor,6Kt 8AC,Furn baru.S.Pool,tmn luas, view bgs,siap huni,murah 9,5M nego 0857.16640407 P.Adi,SH

Jl.Sinabung dekat Pakubuwono 200/300m=g.price,08161305533 Ray White Senopati : 5213006

Jl.Tebet Dlm 2, 537/498,9Kt,Grs 4Mbl * Jl.Kemang I B 900/500 Kt4,Pav Grs 4Mbl*0818.979559

Jln Yado Radio Dalam Jaksel, LT/LB 438/240, 3KT/3KM/2KP/ Grsi 4mbil, SHM, 081311425678

Jual Rmh Bangka 300m2 & Kav Bintaro 317m2 Good Lokasi Jakarta Selatan 08122325559

K.Alam 265/275,op.hoz;K.Indah 400/600;K.Utama 408/400. ERA Graha 7653888 / 0811.165.018

Kav.Polri Ampera JLA7 No.34 4kt,4km,1kp+1km,gdg,grs,2mbl C.Port 5Mbl,Lt/Lb.812/460,Atap Baja,Marmer,Jati,Strgs. Hrg.5,8M/Nego.0817145235

Kav.Polri Ampera Kemang, 90/80 2 lantai SHM,harga 900jt nego. Hub.0878 8888 2277

Kby Baru, Cikatomas 1 - 299m hoek,hitungtanah081385196899 Ray White Senopati : 5213006

Kby Baru,Laksana,316/200,shm Dpn tmn,akses sudirman-Gatsu 08158817044RayWhite7353322

Kby Baru&Buncit.lux.Jcpt J.ada LJ Hooker LebakBulus/Principal 29237111-3,0857 1965 4779

Kby Br - Gandaria Lt 260 Shm Rmh Tua, jual Cpt, Hrg Nego 081288520113 RWPIA 7227430

Kby--Wolter Monginsidi 400m Barito 300-500;Lamandau 700 ERAGraha7653888;0816855197

Kby-Br,Mulawarman Area,758 Prapanca---1100---Hrg Menarik ELITE: 7257828/ 081317579982

Kby.Baru Lt.485/500 Lok stra-tegis jalan lebar, dekat Senayan city hub: 0878.8874.4407

Kby.Baru580/600**Lok.Bgs Jln** Lebar,S.Huni**RWBlokM 739.8833**0815.8744.884

Kbyr Br sbrng apt.Prmata gndria dkt gandaria city super strgs, LT/LB.250/250,5Kt,3Km,Rg doa 4x9. 7222900/081310159961 TP

Keb Baru, Langsat 320.m 8M. Kav. SHM.14x24. Prime Area. Bams Pro. 0815 1105 0033

Keb Baru,Ketimun Blok A,T/B: 212/150,strgs PIM&Gancy,SHM ,IMB 1,5M Nego.08212882821

Keb.Br*Cipaku400m8.5M*Dem-po 263m 6M*Gandaria 2lt 4M* bacang300*kertanegara650,830 galuh650*polim280/350,menda wai370,250,230*081213878788

Keb.Lama --------- jL Muhajar t/b 250/350 dkt ITC,bgs, s.huni 0815.191.40005@dragonpro

Kebagusan I,Blkg Nestle 400m² Ranco Indah Jl.Tanjung 180m² Felice 0816 1325271 Ten Realty

KebagusanTownhsejlkebagusan Ry 24 Lux Spool Private One Ga te 08129869936/081911720555

Kebayoran Baru Dempo 320, 8M 272,Nyaman, Asri, Aman Jln Lbr Sgr! 085692002696 StarTop

Kebayoran Baru-Dwijaya,Bagus Lt/Lb.200/300m², Jalan Lebar *97625147 RWPIA 7227430*

Keby Baru,Jl.Benda IV Blkg P.Polim Rmh Tua Hit Tnh 250m SHM,Tenang 081510463389 TP

Keby Baru,TmnRadio-SiapHuni 407/600m-Elite* 08158968480 Ray White Senopati : 5213006

Keby.Baru,Pondok Indah,Ruko Tanah Jabar/Byk Stock*RWPIA 7227430 Maria 087875120777

Kemandoran, LT:231,LB:400m², SHM,IMB, Hadap Timur,Harga 2,750 M (Nego). Hub Arito: 081388323487 / 99086806.

KEMANG AREA
470/250-----SHM--------Rp.4M ERA-----------0819 9386 3337

Kemang Bangka 200m, 350m, 500m, 700m, 1000m,murah. hub: 0812 8725 8787

Kemang Dlm 800*Kmang Sltn 300,1300,2000*Bngka200,1000 *Clndak900,1500:08111661661

Kemang Dlm*787/650m²Asri** 5KM*5KT* Hunian nyaman** Ray White Kemang 1*7195959 ***lim***0857-1821-8825***

Kemang Murah 500 3M!, 800 5.5M, ths230pool 3m, 1800/600 Lux 10.5M. Hub: 08988398448

Kemang Raya7.6M,12.5&1600@ 10jt,KmgDlm8&12M,1500=12,5 00=8&4.8M/bgs,PjtnBrt2/nw40 0,650,2000-4000M.0818902323

Kemang Tmr Raya ex Expat,best loc,asri,nyaman,Lt/Lb.1589/850 5Kt 4Km,pool,TP.081280381978

Kemang Utara VIII/48A. Jln Buntu. Lt 886, Lb 400. Rmh tua, hitung tnh. Rp. 7.5M. 70361954

Kemang Utara722/650m²** Bangka Raya*1261m²*Murah Ray White Kemang1*7195959 **Ecko ***0878-8055-5987**

Kemang Utr II,360/250 stratgs, renv,furn,4kt,3km,5AC,WH,bth cpt*08161950605,02168214814

Kemang, LT/LB : 566 / 830m²** 3 Akses,5BR,2Lt,Swimmingpool RW-CBD Popy 0878 8457 2930

Komp Peruri Ciledug, Dijual Rmh: SHM, Lt/Lb 270/180, 2200W, 4KT/3KM, Bbs Banjir, Strtgs, Jln Dpn Lebar, Akses Mdh, 750jt. Ph 08121051338 / 081382281866

Kencana Permai-PI653/700m** Rmh Bagus,Lokasi Ekslusive* EraHome0816827582*7266888

Kom.Wijayakarta II/16Tendean Kuningan 850/600 5Kt,5Km,3Kp 4Grs 10carprt 082122101038

Komp PUSRI Kostrad dkt Alfa Indah :460/180, SHM, Strgis, Bersih, Aman 08161897953

Komp.MPR Cipete,912/600,2 lt 5kt,3km,tlp 3line,list 7.700 Rp 7M. 085217013972 Danang,TP

Komp.Tanjung Barat, Jaksel LT 210m², 2 Lantai, SHM. Hub : 081282826040

L.Bls Jl.Mawar Lestari Indah Blok V No.10,771/600,Op House Sabtu-Mggu 11-15,S.Pool,Asri Siap Huni.Djoko 0816-916-554 Harcourts Bintaro 021-7371110

L.Bulus 1678/500 spol 5br shm 9.5M. Twn hs fmsd lux mnmls 5br 330/450 spol.08164846694

Lanea, siap huni, lt:231/lb :185/ 1,8M-nego, 5 menit dari TB. Simatupang.Hub:0811879629

Lb. Bulus, Cluster Excl, Minima lis, Tenang, Lok Terbaik, 5Mnt dr Pintu Tol, Investasi Bagus, Unit Terbatas, 08128109091

Lb.bulus, pertanian ry, 700/550 2lt,s.pool,expatr, hrg 5.5m. 900/ 550 2lt open house, sab-mgg 11-15 nego 0817 989 2584 tp

Lebak Bulus Cirendeu:250/300 New,2lt,Mnls,3/2,SHM, 1,5 M Nego,Ngantong 0815 8585 7177

Lebak Bulus Rumah Adhyaksa Lt565 *Lb*500 *8BR+2 *5,25M BukanJiraya*Alie 0817 193 851

Lebak Bulus,40x50m/13x130m FF,Bagus****Cynthia RWKGB 08161919302 / 93034347

Lebak Bulus-Lbk Lestari Indah, SHM,420/520,Siap Huni,3,5M 0816 1144 839 / 3PM 7542156

Lobak 250m²rumah lama,hitung Tanah,Lokasi Strategis! * ERA Graha 765.3888 / 0816.7676.56

Maestro===Kemang,650/500m² Siap Huni, Furnish, Jual Cpt!! Ade : 93383308 / 081808141516

Mahoni Pejaten,6unit,sisa 3unit 3kt,2km,shm,tlp,2200w,blk rep ublika,082111022002/91349033

Mahoni Tjg Brt,20unt,sisa 5unt, 2lt,3kt,2km,SHM,tlp,2200w,Hrg promo 082111022002/91349033

Mampang Prapatan 16-Lt.208m lb265m-baru renov08111895223 Ray White Senopati : 5213006

Mampang:938m2 dkt Trans tv, SHM,Open house sabtu-minggu Hub.Sri:7986902/0812-8122200.

MatoaRes OpHoz hny tgl 15unit Matoa Res 140/170,S.huni,Bgs 0811 99 2110 Eralaks7394510

New Cluster Matoa Hill Lokasi 500m dr rencana pnt tol Cijago H.Mulai 400jtan Cicilan dr3jtan/ bln 43unit exclusve Fas function room Undrground Cable security 24jam+cctv 753-8899,70218288 Jl.Krukut Ry No.9 Limo Depok

P.Indah Kencana Lt.450/400 bgs jual cpt*Metro Alam *240/300 MPro *7696717 * 0818909027

P.Indah/Pd.Pinang Twnhs 200m dr Fedex.lt/lb:140/350,190/350, 300/450,Mwh,Full Marmer,Pool Start From 2,6M*08121050657

P.Nikel 140/200,S'Huni,Mnmls A.Segar 220,Lama,Lok.Bgs.ERA Graha 7653888 / 0816.7676.56

P.polim ls300 tingkat murah lyk huni lokasi tenang peminat serius hub 0817.6666978

Pamulang 8 Residence 15unit available, Cluster Exclusive bonus ac setiap kamar DP 0% & Dpt Dicicil 24x Facilty: Children Plyground Jl.DR. Setiabudi No.8 Pamulang 749-8899, 740-7788

PANORAMA Pejaten Timur rumah siap huni 2Lt, cluster minimalis harga 1,8M Hub: 088210958200

Patra Kuningan----------20Jt/m² Kebayoran-Br---14Jt-----Murah! ELITE: 7257828/ 0818 924 970

Pd.Indah Exclusive Townhouse at Torogong LT.157-190/285m², 8 Unit, 3 Lantai, Full. Granit, 081546588882 / 087822991388

Pd.Indah---333/450---minimalis jalan lebar---tanah+bgn=25Jt/m Pool-----timur-----0818.133.412 ----Coldwell Banker Radiant-----

Pdk Indah/Pdk Hijau S.Huni 200/480, H Selatan *RWPIA 7227430Wisnu085711403333

Pejaten - Siaga 2*Murah !!Jual Cpt!!350/200m² **4Kt**S'Pool FC 718 0255 / 0818 846 279

Pejaten Brt D'Eleven Twn Hoz 120/200,2lt,3kt/km,Best Invest Open House 19 Nov,pkl 10-14 **** IFA 021-930 555 43 **** Ray White Cipete 75 00 956

Pejaten Brt IV,SHM Ls.641m² Strgs,Dkt Jakarta International School,Mall Pejaten,Bbs Bjr hub Dodi 91046304,081384304787

Pejaten Indh 2 Lt.360 Lb.400, 2Lt,Clsk Mwh,Kt5+2Pbt,gdg,Grs hal blkg Ls,H.4M 085888459911

Pejaten rmh br 3lt 285m 4kt 3kmd kwalitas1 ful Ac Tv sec24jm H=2,5M 0818146131

Pejaten X Bata,Rmh br lux,2Lt S.Pool,Tmn Lkgn aman & tng,di Jln bsr 2,7M.085711210979,TP

Pejaten(dkt RS Siaga)124/170 Nilai rmh 1.7M, cari tawaran di atas 1.95M. 08158871434

Peninggaran Brt,Tn Kusir 300/ 400,SHM,K.jati,Lok Ok,Seskoal 085885971945R.White7353322

Permata Hijau 455 - 520 - 600 Siap Huni / Lok. Strgs *RWPIA 7227430 Wisnu 085711403333

Permata Hijau,825m²,Hit Tanah Strategis *RWhite Pl Arteri* 7227430 Daniel 08128099900

Permata Hijau,Kebon Nanas, 1200/400,Rmh Tua,Jl Lebar,Cpt ERA Odelia/Johanna 5380300

Pete,Blok A-Lt.219 m-G.Invest Lokasi strategis*08121012593 0 Ray White Senopati : 5213006

PI - Alam Permai Lt.155/250m², Minimalis,Baru,Slatan, Jrg Ada 08561050997 RWPIA 7227430

PI,murh1370=16,1100=15,A.As ri5.9M,560=8.7pol&12bgs,S.Du ta,S/m.Kcna830murh,T'hz dkt PI:2.6&4.8M/lux*0818983098

PI Alam asri,br,Tng 345m,7M BngkaXI,675m-6M.Bykstok P.in dah.0818761133,081288131000

PI Metro Raya SG23--1375/520, Jalan lebar lokasi prime 14jt/m Open House Call 08118888846

PI, Pinang Suasa IV, Lt 121/180 Op Hoz Sabtu&Mgg,Rmh Bagus Regina Realty - 0813.1966.9281

PI-A.Asri I----------Rp.10,5M 345/±500-Pool-Nice Hoz-Tenang Era Victoria-08158866667-Hsan

PI-GD.PINANG
439/500---Cantik----Dpn Taman ERA Victoria----0811 95 99 68

PI-Gdg.Hijau 900/500m,Jarang Ada-Hrg OK-By Appt.ERA Graha 765.3888 / Yova 0816.855.197

PI-S.Duta-Op.Hoz-ByAppoitmen 1250m²--------Pool-------Taman Era Victoria-08158866667-Hsan

PI.........................117/200m² Furnish,B.New,Nyaman****** Realty 88*087 8817 888 64

PI...............200m².................3,7M ---- Ada Taman,Lokasi Ok ---- Realty 88*08788 9838 706

Pjtn-Rmbtn300/354KompBuncit Indh Mimosa 267/148*081865 1012 RayWhiteCipete 75 00 956

Pndk.Indah,Niaga Hijau 200/120 Dae Tenang,lbr jl 6m;ERA Graha 7653888 * Farah 0815.940.9642

Pondok Indah (blkg PIM2)J. Cpt lt120/225M,3+2kt,semi furnsh 0818-0787-1392/021-70700796

Pondok Indah Ls.133/190m,Siap Huni,Minimalis, Dkt PIM ; ERA Graha 7653888 / 0816.181.3292

Pondok Indah Lt.455/637 Barat, SHM, Lokasi Tenang, Yanty 0816 8531 60*Indo Palace*

Pondok Indah-Pinang Nikel I Rmh Minimalis Lt 140,LB 225. Hub.0811197433, 0811197094

Prapanca Raya. LT/LB.300/850 SHM Sangat Strategis Pinggir Jalan ** Ph:087878090257 **

Pulombangkeng,Keb.Baru-893m Openhouse10-14,081314251427 Ray White Senopati : 5213006

Purisakti Buntu Antasari Lt/ b.1300/800,3Mstr Bdrm,3Bdrm, 4Bthrm,Pantry,K.Rng,Grdn,Grs 4Mbl,C.Port 6Mbl,17M,Visit By Appoinment.021-26338174

Radio Dalam,minimalis semi furnish strtgs 3akses:radio dlm,blok A,petogogan lt/lb 172/215 4km tdr beautiful 1,9M nego 0816800960

Radio Dlm Dwijaya,Lt:176/150 3Kt,2Km,SHM,Siap Huni*Griya sena 7456160 / 082110015171

RadioDlm.Pss strgs dktPIM.luas LJ Hooker LebakBulus/Principal 29237111-3, 0857 1965 4779

Ragunan, Jl.H.Sinen, Op.House 223/250, New,4kt, *80298319 Prime Property **75816009**

Rempoa 200/230, jual cepat !! 4kt, 3km, dlm komp**7260707 0817 685 1992 -- MetroMansion

Rempoa*Puri Flamboyan*SHM Lt 200/98+72*4+1Kt,2Lt,Ratna 081908998868R.White7353322

Rmh-Tegal Parang Utara I/11 LT:880 LB:200 SHM hdp Sltn Nego Hub:081904051666

Rumah MPR 1½Lt, Lt.106, Jaksel. Harga Bagus, Call Mandiri Pro 0815.188.7000

RWhiteKmy;Mampang Duren 3 lt:587/397m²,1½lt,HM,bgs,s.hu-ni Cornel08170917588/4268000

Senjaya 1200 / 1000, Sriwijaya 890 / 890,Tmn Radio Dlm 2400/ 1500. Widya 0815 8814 625 TP

Setiabudi, lt/lb. 320/150, SHM, lok strategis, cocok utk kos2n, Call Mandiri Pro 081808071323

Setiabudi-rumah kost-b.new 200/530m-29Kt*081932888397 Ray White Senopati : 5213006

Siaga 2/45 Pejaten Brt Psr Mgg. T-House,tropis,M'malisMahkota residence7979298-08128125798

Simprug Garden---------1600m² Lok. Ok & Nyaman ----------Timur ELITE: 7257828/ 0812 984 7722

Sriwijaya---Kby.Baru---850/850 Mewah---55 M---085692149896 ----Coldwell Banker Radiant----

Tanjung Barat Jl.Rancho Indah No.59 lt.129 Lb.120m²,3KT,2KM SHM.H.550Jt net * 33111419 *

Tanjung Brt Town Hse Lt/b.120 /135;3kt,3km,KP,Gdng,carprt,S. pool :081905528181- 99769119

Tebet - Kalibata - Pejaten 135/ 200, 200/240, 325/240 Rmh Br jln 2mbl ===0888.115.6188===

Tebet Barat 230/215 Hoek, depan taman, 5kt, 2km, garasi, 70270150

Tebet Barat Dalam,Blkg McD 190/300, Tenang,Siap Huni, 081286869810

Tebet Brt I,Shm 409/600 (5.5M) NG*Tebet dlm I G Shm 358/300 4,5M Ng listiawan08159397330

Tebet Timur Dalam 1L No.237 Hoek dgn TTD 1M lt.193m hub. 08121054512/087881875673

Tebet Timur Dlm V/23.Rmh tua. SHM. Ls.301/250. Jln lbr 3 mbl. Hrg: 3,5M. Hub: 0816991760

Tg Parang:938m2 dkt Trans tv ,SHM,Open house sabtu-ming-gu, Hub.Sri:3141-752/798-6902

THOMAS MITRA
Bendi----------Cantik-----------260
Villa Kelapa 2------Cantik------435
Dewi*0812-9037429*721-1221

THOMAS MITRA
Kby Baru------Jl.Radio------Lt.700
------Dkt Barito & A.Dahlan-------
-------Tenang & Strategis--------
Cipete-----------725/350---------
----------Asri----------Pool--------
Daniel*0812.8183563*7211221

TONY PROPERTY
Martimbang 1200m
Melawai 340m
Sambas 3 .... 460/550
Wolter 410m
Tony 0812 181 2121*7279 9033

TONY PROPERTY
Pinang Nikel 3,3M
Alam Segar 3.6M
Alam Elok .... Lux 4,5M
Alam Permai 3,6M
Alam Permai 4,5M
Alam Permai 168/200
Alam Segar 235/250
Kartika Alam..... 3Lt 160/400
Fanny 0818 141 993*7279 9033

Tmn.Lebak Bulus Ls:590/500m² Tmn Daerah Tenang; ERA Graha 765.3888 Farah 0815.940.9642

Townhouse Exclusive Adhi realty di Jaksel. LT/B:136/100. Hub:02198034340-0217270544

Vila Cinere Mas Jl.Uranus IV Lt.600/lb.500,Shm,S pool Siap Huni, nego. Hub: 0816 856 468

Villa Delima Lbk.Bulus Ls400/ 600m,Tkgt,Kt5,Kpbt2,Kmd5,Ac5 S.huni Bbs Bjr:0812.82831038

Villa Delima-Lb.Bulus 486/450 Jati;Bagus;Kokoh. 08128113172 ** ERA Graha *** 765.3888 **

Zibas Residence Cinere, 17 unit, 100m dari mall cinere jl ismaya 081314282007 , 081398636907

JAKARTA TIMUR

Bening Indah Est.500m dr tol Pd Gede Tim, LT758, LB230,2lt. SHM.Telp:0856-9500-3900.TP.

Bili Moon Lt340/b320 swiming pool baru100/150,595/300,1000 /500*cluster Jatiwaringin103/ 140(699jt)*Pdk Bambu105/155, 164/250*PdkKelapa103/80(499 jt)Kav AL 187/180 Duren Sawit 225/180*Centra*08159433018

Bumi Harapan Permai Taman Mini lux asri 563/416m2 7 KT Rp 2.7m ERA 081315389449

Cibubur, Lux, Lt 729/400, Tgkt, 4Kt+1, 4Km, 3,2 M Nego, Korry-081510316683

Cibubur, Rmh 1Lt, Lux, 625/225 SHM,3KT,3KM,Asri,Ling.Elit,str gis,dkt Tol 1,5M:021-8384 0022

Cipinang lontar indah 2lt strtgs 135/220,bgs,3+1ktdr,3kmd,6ac, 2tel,pam 4400w hub 70072139

Citra Gran Murah Rumah Cantik T/B 90/150,Semi Furnish,Knopi, K.Set,WH,Bs KPR 08111909229

Condet, Jaktim, Cash/KPR Rmh Baru, SHM, Lt/Lb: 100/96,4Kt, 3Km,Lokasi Strategis,dkt tol Jalan umum:Tio 08159581763

Condet.rumah Lt207m²tkt,grasi 3kmr,shm,list,jetpum,2kmd,hlm an *021.26233673,0816843808

De'Minimalis Xmalang 5mnt dr pt tol Xmalang,10mnt dr pt tol Jtbening,15mnt dr pt tol Bekasi Brt.Kabel PLN&Telp bwh Tnh, saluran air tertutup,jln lbr 6m, dibeton.Thp 3 Hny 15 Unit.Kson aluminium,lnti homogenous tile 60x60,Rmh 2 Lt,2kt,500jtan ang 5jtn/36X Tnp Bng Ph:71690356 jaminan keuntungan 20%/ 2thn

Era Top3,Jl.Unkris875m² Condet Raya600m²,Jatiwaringin 425m² Arief 081386180677/3150929

Jalan raya xmalang/dkt By-pass/halim Rmh Lt 114m²,Lb 160m²,AJB,420jt.021-36432424

Jl.Cipinang Cempedak Raya No.3 Polonia SHM-TP.Lt.824 Lb.600 Daerah Elite,Bgs utk Ush/Rmh. Hrg 12M Nego 0811935255

Jl.Condet Raya. Dijual/Ovr Krdt. TP. Lt176/bg 149 KT 6 km 3 grs mobil.siap huni. 081233037697

Jl.Gn.Merbabu no.1 Jatinegara Baru Lt±300 Lb.401 (HGB),Lux s.huni 081318499973,95195225

Jl.Kebon Nanas Selatan No.38 A/B,rmh baru lt/lb=200/±300m 5kt,5km SHM,hp.081511239789

Jl.Kelapa No.5 Rwmangun blkg TipTop.T.150 B.200,2Lt Rmh br, Jl.Rawamangun muka IX/14 blk Golf Rawamangun T.140 B.235 2Lt,rmh baru 021.34263927 TP

Jl.Kusen Raya No.7,SHM,LT 157, LB 240,Huk,2½ Lt,Mwh,5500W, PAM,bgn baru.Hub:0811169252

JL.Masjid Kel.Tgh Kramat.Jt,Hrg ,Mrh,shm,lt/lb1050/600M,2,5M ,Bs.Angsur Hub: 082125728797

Jl.Panti Asuhan Cawang Lt 908 Lb 1200 Kt 20+Pav 6Km,Strgs, bs u/usaha,jl cpt:08129773437

Jl.Pd.Bambu Batas No.2 Jktm ±1km dr pintu tol P.Gede,Bgn rmh+pabrik Ls2500m². 8614092

Jl.Ry mabes hankam 53 bambu apus TMII Dpn sprmkt Lt.280m ph.081287468246/33026265

JL.Tiner II No.33,pulo mas dekat Pacuan Kuda Lt 156 Lb 200, SHM,Jak Tim Hub: 99800096

Kav Marinir Pd Klapa lux lt.1600 /800m,2lt,shm,grs,crp h.6,5M ng Ina Property .082125145590.

Kota Wisata Cibubur (2 Rumah) Lt180/170,Lt90/75,S.Huni,Nego 021.9783 0689/ 0812 13 234 95

Kota Wisata Cibubur Salzburg 2Lt,3KT,2KM, LT=153, LB=99m² Hubungi: (021) - 83824242

Kota Wisata Clstr Barcelona Lt/ Lb 162/153 2Lt,Lux,3Kt, 3Km 1 Kmp 085882209598 ARZ Prprty

Kota Wisata jual cpt ke LN LT/LB 375/350 renov TP 2nd Blvrd siapa cepat dia dapat 8493-0142/0813-56634499

Legenda Wisata Zona Napoleon, Mewah,Siap Huni,Lt.240/Lb240, kt4+1/km3+1 hb:081356237130

Munggang Residence perum eks klsive Lok Strgs,R.stock 800jtan Tngl 5unit 99602224/80878371

P.Mas IIA/11A lt144,2lt, renov, P.Mas Res,D/16 lt207/lb 213,Hp:94913827,08164838417

Pd Klp Permai 405/375 Br 6Kt H.3,3M,220/375 6KtH1,5M Shm 082122820618 Eragung8611788

Pd.Bambu Jl.Balai Rakyat III LT 370/200 Shm,(ngantong 16x23) jati,strgs,jual cpt:08129773437

Pdk Bambu Townhouse jual beb erapa rmh lux security24jam S-Pool Hub 86605303 / 92273604

Perum Jatinegara Baru Klender Lt.805m2 Lb.900m2,Huk, Kmt9, Kmd6, Hrg Psr 5.3M Jual 4.8M, Hal luas+Gazebo+Furnish+ Ac+ Carport 5mbl Hp: 0818677224

Perum Polonia,Jl.Cip Cempedak 1/27,LT 2.099M²(23X93),SHM, LokStrtgis,Sjuk,Hrg Spec,14,5M TP,Hub:081231670709(no sms)

Pisangan Jakarta Timur.LT/LB: 200/200m².4KT/2KM / 1Garasi, Jual Rmh Bgs Daerah Strategis Harga 1,1M. Call: 08119881328

ProHome,Legenda Wst,182/163 3+1/3,bgs,rnv,grs,s'hni,895jt ng Vivin 84930909/0818 0858 8317

PTB D.Swt250/350 Shm1,1M ng Bumi Mlk Asri 242/100 1,1M,Ng Yanti 70567096 Eragng8611788

Pulo Asem Tmr VII/29 baru mini malis 2 unit,lt.135,lb.300 SHM Rmgn 081318499973,95195225

PuloAsem 150/200 Shm br mnls Rwmgn 145/250 Shm bgs shuni Yanti 70567096 Eragng8611788

Pulomas Kayu Putih Utara, rmh dijual LT.200, SHM, utara, Rp 1,4m Hub: 0812 8227 3190

Rawamangun, Jl.Duyung LT.176 Rumah Tua,SHM, 1.350M Nego. Hub: 95560058 TP

Rawamangun,Perumahan Br,2lt 8x15,hrg 900jt,century21gading Liana*08994578970-4517272*

Rawamangun-KayuJati 660/350 Siap Huni*Strtgs*Jual Cepat* Exclusive*Centra 08129500740

Rawamnagun,Lele I/2,lt.160 Open House Sab-Ming jam.10-16.00,Widya Pro:085842960900

Ray White Pulomas*Cipinang Elok,S.Huni,380m²,1,85M,Nego Bbs Bjr,Cpt!Mira 08161307889

Ray White Pulomas*Jl.Kakap Rwmngn,Bbs banjir,Bagus,2½lt 149m²,SHM*Mira 08161307889

Ray White Pulomas*Jl.Kedon dong Rwmngn 135/120m²,Nego SHM,Cpt!! Imel 081380942232

Ray White Pulomas*Jl.Kikir,Kp. Ambon,274/300m²,SHM,Nego Bbs Bnjr*Imel 081380942232

Ray White Pulomas*Jl.Pulomas Tmr 684m²,Hook,Rmh Tua Dahlia08129043155 / 0818401662

Ray White Pulomas*Jual Rmh Kayu Putih Selatan,160/300m² Baru,Mnmls;Rina081280106883

Ray White Pulomas*Rwmngun 238/220,Lok Elit,Pdk Kelapa 149/250,Mnmls *0811125960

RayWhiteCbbrRy 84312233Rmh Kowis, JlCpt, Mrh, 300/275, 4+ 1Kt,3+1Km,1M/ng08161315110

JAKARTA UTARA

BGM Johar, Jual cpt Rmh 10x23, hdp sltn, 4+1Kt, 3+1Km, langka, murah, Hub: 0812 1162880

Bukit Gading Villa - Tampak Siring,Mewah 850/850,S.pool, Furnish By Apptn 08161172205

Bukit GadingMedi*OpenHouse* Ls:8x23m,Jalan Utama.Murah.! Hub : 0811954292 / 45853068

BukitGdg Medit 10x30 minimal is,CengkirBrt312&102m,GdgPth 200m,0817808982,36287551

Camar Elok 7/31.Pantai Indah Kapuk,2Lt,Hdp Utara,Lt:220m² Lb:350m,SHM,4kmr,Jual Cpt 0812.98.418353 (Lgs pemilik)

Camar-PIK,8x23 Selatan,bagus & murah Renov*Wilson:081808 916160,JJ House:29032500

CasterraStr*Danau Sunter Sltn rumah mewah,jual cepat!,bagus Bon* 0818.949.888 / 6530.4333

CENTURY21 MEDITERANIA2
Teluk Gong Jl.'K' uk 14x14;shm Timur;3LT; Sdh ada Usahanya Jual Cepat;Irsan.0815.9800.833

CENTURY21 MEDITERANIA
Kat.Indah 351/780m;Rome 250 Venice 360m; New.Jual Cepat Hardi Chuang.0813.8818.8807

CENTURY21 MEDITERANIA
M.Karang Raya760/900m²;SHM Bs u/Komersil,Lok.Strategis **Dody Yap.0812.8589.766**

CENTURY21 MEDITERANIA
Phinisi Indah 490/700;Slatan 14M;Medit Resort Tmr 450/650 13M;Phinisi Permai 437/700m² Utara.**Roos.0815.9800.801

CENTURY21 MEDITERANIA
PIK-Walet Indh 400/800m²;11M mnmls; ls.175/400m²;3,9M;Sltn th mayang161/500m²;5,2M;sltn Roos.0815.9800.801/9285.4083

CENTURY21MEDITERANIA2
Medit.Resort 450m;Mrh;Phinisi 420;lux;classic;akasia/cendana 144;mrh;flamboyan/johar 276 grdnHouse250;lux;08568888322

Cluster Manyar-PIK, Rmh Baru 335/525m,6.5M Sngt Mwh,Mrh 085717402956/081387083333

Crown G.view danau,Johar Golf; Layar;Ktmran Indh;Rome. rwpik 5882200 / JW 083870264999

Crown Golf 8x25 view danau 5,4M;Flamboyan 12x23 6,7M; Johar 12x23 6,5M PJ Pro Pujie 081808286687

CsterraGdg;Molek 7,Jual Cepat, Rapi,Siap Huni,Strtgis,Jrg Ada Benny 081385110419,45874333

Damar (8x18) renovasi / furni shed/ Jual cepat!!/JJ House: 29032500/Aming:08971789789

Damar 8x18 3,6M; Flamboyan 12x23 6,7M;Johar 10x23 4,8M; PJ Pro Jonny 08128196464

Gdg Indah 6x15m,2Lt,Renov Timur,Jual Cepat*RWKGB Bertha 71229050/08128647711

Grisenda-PIK6x18,5m,3lt,1.9M* dptkn double disc,hrg naik28nov Delon08161696991Indoproperty

SUDOKU

Sudoku terdiri dari 9x9 kotak yang dibagi dalam 3x3 kotak kecil (sel) yang disebut area.
Tujuan permainan Sudoku adalah mengisi sel-sel kosong dengan angka antara 1-9 (setiap sel hanya 1 angka).
- Angka hanya dapat muncul sekali dalam setiap baris.
- Angka hanya dapat muncul sekali dalam setiap kolom.
- Angka hanya dapat muncul sekali dalam setiap area.

Conceptis SudoKu — By Dave Green

2	6			4				5
						2		7
	4				3			
		9	8	3	2			
8								1
			7	5	1	3		
			9				6	
4		2						
5				1			8	3

Difficulty Level: ★★★★

KUPON SUDOKU KLASIKA K-TOUCH #44

Jawaban Kuis tanggal 5/11

5	6	7	2	3	8	9	1	4
8	2	1	4	7	9	3	6	5
9	4	3	1	6	5	8	2	7
2	1	4	9	8	3	5	7	6
6	5	9	7	2	1	4	3	8
3	7	8	6	5	4	2	9	1
1	3	5	8	9	7	6	4	2
4	8	6	3	1	2	7	5	9
7	9	2	5	4	6	1	8	3

1. Tulis jawaban di kertas, cantumkan nama, alamat jelas, lengkap dengan kode pos, dan nomor telepon.
2. Masukkan ke dalam amplop, tempel kupon di sampul luar.
3. Kirim surat ke PO BOX 4612/ JKT 12046.
4. Jawaban ditunggu selambat-lambatnya tanggal 2 Desember 2011. Pemenang diumumkan tanggal 3 Desember 2011
5. Untuk informasi, hubungi telp (021) 53679909 dengan Rizky (ext 6184).

PEMENANG KUIS SUDOKU EDISI #42

1. Listyo Hardiwati — 0813-14739xxx
2. Lutfi AB — 0818-410xxx
3. Sophia Abadi — 0896-76140xxx

Keterangan :
1. Hadiah akan diberikan mulai 7 Desember 2011, pemenang membawa fotocopy KTP
2. Hadiah dapat diambil di Gedung Iklan Kompas Lt. 2. Jl. Palmerah Selatan No. 15 Jakarta 10270
3. Apabila pemenang berdomosili di luar Jabodetabek harap mengirimkan alamat lengkap dan fotocopy KTP untuk pengiriman hadiah melalui fax 021-53699093
4. Untuk keterangan lebih lanjut dapat menghubungi 021-53679909 dengan Sdri. Rizky ext. 6184

RUMAH DIJUAL

JAKARTA UTARA

Golf Island PIK, jual cepat BU, harga modal, Serenade Lagoon uk 8 x 20, cicilan 34 x. Investasi Menjanjikan. Hub: 0856915507 22, 93448463

Janur Elok,11x20m,2lt Standard, Jarang Ada * RWKGB Cynthia 08161919302;93034347

Janur Indah dpn Mall Kelapa Gading,rmh 2lt,hdp utara 11x17,Hm.08873687141.Tp

Janur Kuning,9x18m,3lt,Mnmls Baru,Jl lebar,Strategis*RWKGB Cynthia 08161919302;93034347

Jimbaran Resdnc B.New,bbs bjr, brsrtfkt,lt140,lb 210m^2,3Lt,PLN hdp sltn,bs sewa TP 711 20303

Jl.Bina Husada No.15 Sunter Jaya,Knt 2 Lt+Rmh LT.436M^2, SHM.Hub:Jhon 0813 8681 3445

Jl.Impor.Klp Gading7x15m.2Lnt baru.minimalis.jual cpt.Frans 0818136109.MyHouse45853068

Johar G. 17x23, Huk, U-B;**** Flamboyan G. 12x25, 12x23,*** Damar 8x18(3unit) J.Cpt Rwpik 5882200 / FD 081287228558

K gading huk puan260m,JnrElok 280m,14x17b'new,Puan ry kos2 an 17x22 gadinggraha 4533555

Kelapa Gading. 9x16. 2Lt. rapi, siap huni. murah1,4M (nego). Hub: 0878 8511 7282

Kenari Golf/S/8x15/2lt/Renov jual cepat/ murah / Multiland BGM 55966012/08179953799

Kirana 9x17,Jual Cpt,Hrg Murah Jarang Ada,Siap huni*RWKGB Bertha 71229050/08128647711

Klp Gading Sumarecon-115/150 2lt--Jl.Lbr-1,6M--cck invest ERA-----------0819 9386 3337

Klp Gading,janur elok 11x17(2lt renov,full granite, jual cepat,lok strategis gading graha 4533555

Klp Gading,Pelepah Kuning 2 WX2,uk.6x20,2Lt Ful,4kt,3km ,2kp,2tlp.Ph:4508185-4534587

KlpGading,stratgs!rmh kos FF Lkp+Pbt,2lt,13kmr+2r.tamu+k, pbt+gdg.Pandawa 08122150350

M.Karang Blok 6,uk6x20m,Utr Jrg Ada.All Win Pro 66693311 Murah,Bagus.Irvin: 71628844

Manyar Permai 5 No.1,Lt 375 (15x25), Lb 950,HUK,Baru, Pool,Mnimalis,Mwh: 70999590

Muara Karang Blk V5 Utr No.1, uk:16x18m,Lt.287m^2,1½Lt. hub: Lisa 021-33022118,0818757808

Muara Karang M 9 Selatan, Ruko 2unit @5x25m,HGB s/d 20 30, 16.500w Hub: 08128661961

Pantai Mutiara Blk A,lt/lb 288/ 400,2lt,6kmr,2kmr pbt,SHM,Lok bgs.Hb:081315061162,71088889

Pelangi Raya 10x23,Renov Janur Elok 11x20m,Jln Lebar Irani 081310863308 RWKGB

Pelepah Raya, 6x19, 2½lt, kt4 SHM,Km4+1,Minimalis.Hub: MIR 4514349 / 087881440479

Pluit Mas 13 x 19 2Lt Huk S/B Muara Karang 10x20, 2Lt Rwpik 5882200 Hose_r 081905977889

Pluit Permai 3,strtgs dkt Mega MalPluit,uk.11x20,hrg12,5jt/m^2 nego,TP,0818838683,99338896

Pluit Putra (7x21) brand New Minimalis *murah! JJ House: 29032500/Aming:08971789789

Pluit,Huk,525m^2,270m^{2}Rmh Br, 9x21** 13x25** Nego** Sauta 6611888-08158318999 (Ny.Tan)

PluitProMK 66603275,dijual Cpt Rumah Pluit 13x25m^2,Lokasi Ok.Hub:Novita 0813 1971 8989.

Prds Thp 2 Blok J/11,OpHouse Sbt19Nov,pk11-12.30,Imperium Pro*Dwi 94751218 / 68088399

Ray White Gading;Gading Indah Uk:6x17m^2,2½Lt,Timur,SHM Juanita 0816.945.091

Ray White Gading;Janur Kuning 16x20m^2,2lt,Jl.Lebar,Jrg Ada Juanita 0816.945.091

Ray White Gading;Kusuma 9x22 2lt,rapi,J.Cpt;Janur Elok11x17m 2Lt,sdh renov*0878 8289 3939

RayWhiteGading*Kelapa Nias 7 Uk:8x20,1½Lt*Hub:Chriesty ******* 998 28 228 *******

Sumarecon Kgp Grand Orchard/ Ebony rmh uk 7x17 SHM,full renov H.3,65M. 087876237788

Sunter Garden 168m,Bgs,Paradise 345m,Jual Cepat.Unihouse 65835188,Pori 0816 139 8560.

Sunter Garden 220m,Paradise 265m,bgs,s.huni,Shm. ProClient 65832255 / Lili 081 5959 9696

Sunter Jaya II*Lt.180 Hoek, Bisa u/Ktr,Jln 3 Mobil!Unihouse 6583.5188 / 0818.483.889

Sunter Mas,Uk.20x34,2Lt,hadap Tmr & Brt.Hera 0878 8373 8282 Informasi Properti 581 1991

Sunter,Jual Cepat,BU!!! 7x11 2Lt,Jalan Lebar,Siap Huni.Hub: MIR 4514349 / 087881440479

The Villas, Klasik, Kosong 8x19m,3lt,Jual Cpt*RWKGB Cynthia 08161919302;93034347

TANAH DIJUAL

BODETABEK

A.Str Buana,Lt:683m^2,8Jt/m^2 *Hub: Teddy 0821 5385 3999 Berdikari Property 29005188

A.Sutera,Onyx 520m,Olivia 352 Telaga Biru Utama Lt.586m,Bdn Wina(D'WinPro) 0816 196 7269

A.Sutra*Kav.Sutra Buana*Lt. 500m**dkt tmn&Living World GHM:5473399*Ripin:93051202

Alam Sutra kav.komersial 1700-3600m,hdp Jl,cck u/usaha;Steve 0811903705*Ljhooker 5388899

Babelan Ry,ls.3512m, ada bgnan kecil,Bekasi Utra,shm,ngantong Hub.70501549 / 0813 80516382

Bekasi!kemang regency;ls:630m Kavling Siap Bangun; Budianto 08558081707;Verona 58302266

Bogor,Cijeruk.5000/2000,s pool, resto,view gunung Gede,s huni, 081807254546

BSD Bukit Golf Teras 656,701, & 1390,Vermont 474.Grhakita: 5389968/Linda,08161914714

Bsd cajuputi600m;615m;foresta 176m^2;220m^2;355m^2*Ljhooker Steve 0811903705 *5388899

Bsd Eternity 312*Alevare 468 PuspitaLoka 337*Desi91023446 Mitra home property 53158788

BSD Golf View,2800/1200M^2, Bagus,Boulevard,Tidak Sepi, Bisa Huni,Pemilik,0817167587

BSD Kav.Vermont Hilltop. Luas: 314m^2. Lokasi Bagus, Hadap Timur. Hub:0878.93.83.83.83 TP

BSD Puspita Loka337m^2,383m^2 Rmh 243/225.new.mnls,murah Nego.Ivan: 0815 1939 0050

BSD, Kav Nusa Loka cluster 204m (dpn Taman), Foresta 219m. Regina 0816 102921

BSD.Alam Sutra 300m^2,ppjb,9Jt Griya Loka 200m,3,5Jt,Ani 0813 8379.6784 CBD-BTR. 7486.4343

Century 21 The Icon Gd.Serpong ,Stragis,1500m^2,Cck u/bengkel mbl,Basuki93423445, 53162121

Gdg Srpg 7A,Jual Cpt Kav.345m hoek.Rmh Canary Lt.133.Peggy F&R ph:33868718/08161497177

Gdng Srpg PHG Sapphire badan, kotak 10x20m,utara,bagus Hrg 9,25jt Hub:081382726669

Grand Wisata,Cluster Exclusive BU bl ini,tanah 322m^2,(2,3jt/m dibawah njop/Nego),jual murah, yg penting cpt,letak strategis, an sendiri,Hub:0811258750

Grand Wsta Espland Jual Kavlg Exclsv 320m Hook @ Nego 3,2Jt Hub:Oki 081219448395

Jatisari Huk,Exit tol Jorr Jatiasih arah Cibubur,250m^2 SHM,100jt Hub:081286268459

Jl Ry Panimbang,Banten dijual tnh/bgn1200/1000 strgs u/toko /gdng,srg walet 081398899226

Jl Sukabakti I No 7 Sarua Indah Ciputat,3.135m^{2}cck u/sklh/mini twn house Rp 1,5jt/m^2 hny yg mnt 0816940239, 021-7667524

Jl.Limo - Cinere,18,5Ha,SHM,Jln Utama Hub.Budi 0812 848 55 66 Informasi Properti 581 1991

Jl.Raya Cimuning-Burangkeng Setu Bks SHM 2500m+bng±200 m^2 sdh pgr klingTP 0816825316

Jl.Raya Meruyung ls 3000m^2 Dan 5000m^2,SHM, hub. 081299 40970, 02133581694

Jl.Raya Serpong 958m^2,shm,dkt teras kota&Ocean Park,Ljhooker Tina 081399243932 *5388899

Jl.Ry Sawangan Dkt Golf,20Ha SHM Hub.Budi 0812 848 55 66 Informasi Properti 581 1991

Jl.Sintanala,Tgr Tnh SHM 1200 M^2(24x50)dkt Airport Soekarno -Hatta pinggir jln bsr Cck u/pom bensin/ ruko/ kos stewardess hub jm krj Bu.Susan0811958833

Jl.Tuparev Karawang Lt 685m^2,Lb 200m^2 ada sarang burung.hub:081220151505 TP

Jurangmangu Tmr,Jl.Pajak Ry No.1,Tnh 1800m^2,SHM,2jt/m^2 Nego,5300731,085277792011

Kamp.Salimah(blkgPerumSekar Tanjung)Parung Panjang Djual lhn Akasia 3245 m3,AJB, Akasia usia 3th, 3rb pohon, 300 jt nego. 081584340071 / 081382648368

Karawaci 7000;Alm.Sutra 3000 Klapa Nunggal 10Ha;RWhiteStr Chris 082110192424 / 6518910

Kav Sentul SHM 1,7Ha cck utk industri/perumahan dibwh hrg pasaran & 10Ha drh industri boleh beli min 1Ha Hub:Daniel King's Property 0815.1811.777

Kav.alam sutra magnolia 1100m BSD ry5000m,jl.Ciater BSD arah pamulang 4000m**0818731658

Komp. Inkopol smpng D'Kranji Rsdn, Tnh LT.305M2, SHM 1Jt/M2, Telp. 082123449617

Komp. Perum BNR Cluster Tirta Nirwana Bogor.Kav Siap Bangun Luas 485m^2 Hdp Tenggara, Blk hdp Danau. Hub: 021-27475566

Komp. Perum Villa Intan Pakuan Bogor.Kavling Siap Bangun Luas 170m^2 Hadap Timur, Blk View Gn. Salak. Hub : 021 - 27475566

Kp.Cadas,Cck untuk Industri&pe rumahan daerah legok,pagedangan & Cikupa. Hub. H.Opi : 081286604267, 087772471801

Kp.Kedongdong, Tiga Raksa Akses Jl.Aria Santika, ±5.500m^2 @165rb Hub: 0858 14815408

Riverside Bukit Golf Cibubur Kav.Darmawangsa view lap golf lt823m^2,hrg2,5jt/m^2,dijual hub: 081584116200,021-98691388

RWhiteKmy;Cilangkap-Akss Tol Cibinong 2765m,u/komp rmh/rk Mrh*Yani 0811926802/4268000

Sentul City, Jual cepat kavling view golf lt 1518m^2, Hubungi: 0812.8121.2698 (TP)

SerpongRy4000m^{2}dktSWA BSD D'green 375m;286m;Icon 233m Latinos233m*BU!Foresta 218m Girilk515m;Caspia215m;Michele 0811892221*Ljhooker 5388899

Suvarna Padi 468 & 730.Rumah 64/106 & 80/160M^2.Grhakita: 70282121/Hartono,0816833080

Tanah Cck utk Rmh/Industri Luas 2445m2, Cidokom, Gn.Sindur Dkt Jorr Serpong Hrg 250rb/m Hub: Bimo 021-60936320(nego)

Tangerang Kota Tnh utk Gudang /Perumahan/Ruko lok.strategis lagi BU hub:Yudi 08129664249

The Tiara - PHG, hoek Sltn-Tmr, 700m^2,Lokasi istmw, dkt taman Jual cpt, Hub: 0818 125025

Tnh ls:1400m^2(28x50),Tmn Golf BSD Serpong TGR,bbs Bnjir.hub: 021-99597468 / 081210098707

Vermont Parkland Luas.419m^2, ada View, Telaga Golf 569m^2, Grhakita**Gandi 08151811 538

JAKARTA BARAT

Blessed: Tnh Kedoya Ry1940m^2, tembus sunrise garden, bisa usaha&tmpt tggl.0816.1890777

CENTURY21 MEDITERANIA
PIK-Kat.Permai 16½x35;Utara Rp 16jt;Nego.Kat.Indh 13x30 Selatan; 16jt. J'Cepat. Century 21Medit.Roos.0815.9800.801

CengkarengCendrawasih,lll HGB 500m^2(10x50)Siap Bgn.Cck u/home industri-081381186333

Century21Pertiwi*Daan Mogot Batu Ceper,670m^2,2,2Jt/m^2,BU Rudy*0816-133-5307/566-7272

Green Garden;Ls.300m^2;Selatan Lks.Bagus;Jln.Lebar;Bbs.Banjir Srtfkt;Maaf TP - 08558081707

Jl. E. No.28, Kelapa Dua, Kebon Jeruk. LT. 468 M2 (12 x 39 M2), SHM, Hub. 0811 8999 36

Kedoya Raya 530M^2,Metro TV+ KosZan 210M^2,Bagus,BU,Bisa Usaha.Hub:Pemilik,0817167587

Kedoya Raya,Renc.Lbr Jln 26M, 2 Arah-6jalur mbl.Akses Semua Jln Tol.Sngt Strgs & Komersil. Lt=1741M^2, SHM, Hadap Timur, Rp.22,8Jt/M^2,Ph:087877729225

Metland Puri(PuriMetropolitan) SHM+IMB,Lt.180m(9x20m) bbs banjir Hub:08 77777 82 989 T.P

PermataBuana,Kemb.UtmP4-40 uk:450,tmr,kav,gandeng P.Opak A16-51,52@144m,Tmr,P.Opak A11-10,Uk:240 Utr/Brt, P.Peniki O4-5 uk:198,utr(smping taman) &BuanaBiru Besar A2-70 uk:300 Sltan,JakPro,Josef,0816708860

Pmt.Buana Jual Cepat, Sangat Murah 11JT,Uk 23x30(690),Tmr Sltn.Hub.Happy 0818 971 697 Informasi Properti 581 1991

Pr.Indah Blok J,Lt.300 (12x25) Utara. Cornel 0898 88 700 90 Informasi Properti 581 1991

Puri Botanical,kav.huk Sltn, Tmr,261m.Andreas 0818766514 Informasi Properti 581 1991

Puri Media Kav 90, 126, 200, 288. Mariana 087 87 87 87 556 Informasi Properti 581 1991

Ray white Tomang,Lt.±3000m, ry.rwbelong kb.jrk dkt Binus,str gs, Fendy. 0818173656/5630101

RAY WHITE TOMANG
dkt sekolah bina bangsa±9000m Msk dr samping tol kebon jeruk Cocok u/bangun perumahan Kitty 0817.79.27.28/5630101

RWhiteKmy;duriKosambi-kompl ex,HM,1300m,u/gdg/rk,Jrg Ada Silvia 081380949478/4268000

JAKARTA PUSAT

Gunung Sahari Raya2700 m^2** deretan golden truly, good loctn ****** 0811-998-339 ******

Jl.Soepomo (tebet),900m^2,SHM cck u/ush,Ruko,Showroom;Wati 081210500810 RWM 31909333

Jual tanah 750m di Jl.Azrai Mendal (Supomo)cocok utk kost Hub:081399950039

Perctakan Negara IVA no1,lt356 m^2,jln 2mbl.Strtgs,dkt Rutan Salemba.41396499/08180821227

JAKARTA SELATAN

Adityawarman 1/4, 735m2, ktk, hdp timur, shm, lok strategis, GregRWM.com 087889997653

AndilPro,PuspitekPamulang dkt Kodiklat TNI 8600m^2 akses tol 500rb/m nego*0812.944.6887

Bintaro 9*Kbyrn Heights 220m^2 Kbyrn Villas 204m^2**Yanti** 0813-8077-3737*Gemilang P*

Bintaro,Teuku Umar,Hrs Terjual 602m^2,Lokasi Top Di Jln Bsr*Joy 70636803*RayWhite7353322

Bintaro9*clstr emerald resident 273m,jrg ada,bgs,clb house,Niar 0818741246RayWhite7353322

BintaroVeteran Area LT:7800M^2 LokasiStrategis SiapBangun BU Hub:08129908068/70820271

Bukit Cinere Indah,Pojok,510 (20x25)S.bangun,strgs,jln lbr, jrg ada.081210609599,7542156

Casablanca raya12.000m^2**** Depan Hotel Park Lane*16 Jt/m RWBlkM7398833,08151667237

CILANDAK-CITOS*1400M
Rmh Hit Tnh,Jl.Gereja,6Jt/m^2 EraHme081586409925,7266888

Cinere,ls 8500m^{2}43unit,kavSiap bangun, Srtfkt Sdh Pecah SHM, LokStrgs,Infrastruktur&RmhCth Sdh Ada,Izin² Lkp. 92792000

Cipete dlm komplek Jln Lebar 252m, Kotak, SHM, hub. 0878 83481717

Cipete Ry Dpn Tmn SHM 825m Buat Komersial Bs4Lt Sgt Strgs Lok Terbaik Spjg Cipete Ry H= 16jt/m 021.7085777

CiputatRy8000,18ha,4ha&cipulir 1,1ha kalimalang4000m shm cck u/ruko apt,prum 085885001688

Cirendeu.Tanah. Dkt Jln ry. Cck bgkl,shwroom, ruko. JCpt. LJ HOOKER Lebak Bulus/Principal. 29237111-3, 0857 1965 4779

Gatot Subroto,7300m^2,bisa 24 lt ***Ray White Gading*** **** Lia 0818 193 719 ****

Jl Aria Putra Raya Ciputat Jual Cpt Tnh Ls 362m^2 Cocok U/Perniagaan Hub 0811.813737

Jl Lebak Bulus Raya*Tanah ada Rumah Kayu*,Lt 1340m^2,Hrg 4,5Jt/m.Hub: 0811 888 2415

Jl Sungai Andara, Pondok Labu Ls 2.250 M, SHM, BU, Hub: 021-7073 6802

Jl. Raya Ps.Minggu, Ls.2467m^2 Berikut Bengkel Yang Sedang Berjalan Harga Dibawah Pasaran Hub.08129526888

Jl.Kesehatan-Bintaro===310m^2 Cck Bgn Ruko, Resto, dll, Hub : Noor : 0812 9060 688-Maestro

Jl.Warga Kel.Pesanggrahan Ulujami Kbyrn Baru,shm,Ls.1060m Hb.08129093464-08164836826

Komp Suad Cileduk Jual Segera Tnh,SHM,1000m^2(2kav@500m) huk Tp hub:081218617940

Komp.Depsos,Jl.B.Mayang500m shm,Good loc,2,5jt/m,Imelda 0818141980 /RWhite 7699930

Lb.Bulus Lt.946m^2,SHM,Sgt Strgs,Dkt Poin Square.Hub. 0817143748/085312623601.TP

Modern Hill Pdk Cabe, Cpt Dpt Mrh 1.2jt/m ng Njop 1,6jt 525m Cluster95269952,08159164102

P.Antasari, 1000m^2, Strtgs,Jrg Ada, jalan besar. RWKuningan 5213808 * Anita 088808789079

P.Indah--kav.Metro alam-449m- -- Prime location --- Tenang --- Jual cepat---- 0816.910 .116---

Pl Area1Ha*PrmtHjau ITC1,3Ha Ciputat Ry 1Ha*Johari 2.000m Realty 88*087 885 316 295

Puri Pesanggrahan-JLM. Saidi Lt. 524m^2, SHM *RWhite PIA* 7227430 Harry 0811939171

Ragunan blkg RS Hewan sbrang Deptan luas 3742m2 SHM hub: 0816818864 / 08158860380

Simatupang 2500+6700+9100m LbkBulus 510+1010+3100+7310 Bangka 501+1410 08159523195

Simprug Garden 7, Ls 600 (15x40), SHGB, IMB, Hp 15 Jt /M, Hdp Tmr, Hp. 0813766968.

Taman Lebak Bulus, Lt. 560m^2 Kotak / One and Only, Tenang 081284099418 RWPIA 7227430

Tanah Kusir,Dijual Tanah Lt. 150m^2,Cocok Untuk Ruko Hub: 7201115 ext.136;081387634481 / 0813 819 77 377

TB.smtupang Hgb 4723m comsl brkt izin Hotel,smpg Gd.Nestle BU(Ng) Listiawan 08159397330

Warung Buncit Raya,Dijual Tanah & Bangunan Lokasi Pinggir Jalan.021 96111117

JAKARTA TIMUR

Cbbr, Bkt Golf 302, Tmn Kenari 420, H : 1.45Jt, 081380890105, 84597373 ERAcorvilla 84311717

Cibubur Hoek Jl Raya lt.896m, Dpn Taman Strtgis HGB Rp.10M 71052277 / 085813158258 TP

Jl Raya Pemuda Di Jual Tanah Lt ± 2600 m2. Jual segera.Tanah Surat Lengkap. 08121072358

JL. KEMANGSARI RAYA NO.1 (dpn komplek IKIP Jatibening) Bekasi dekat pintu tol, strategis pinggir jalan, tidak banjir, 612m^2 SHM 2,8jt/m Nego.Hub: 0812.9418.5000/0856.9575.3000

Jl. Pemuda Rawamangun Jak - Tim Jl : Tnh Ls=340m2,SHM cck.u/ Kostan Hub:08562260800

Komp.Billymoon Pdk Klp Ls.510 H.1,750M SHM & Ls.900 Lokasi Bgs hadap timur 081282732230

Pro Home,Kota Wisata,240m2 tmr,lokbgs,kuldsk,1.75jt/m^2/ng Vivin 84930909/0818 0858 8317

RAY WHITE TMN KEBON JRK Pekayon Lt. 5278 Hrg 1.5 jt / m (nego). Kevin 082 111 888 099

Tipar Cakung 1.18Ha,SHM,Jual Cepat,Ada Gudang Siap Pakai *Jessy RWKGB 0818 938 758

JAKARTA UTARA

Artha Gdg, 420m,Jl Utama,BGV 881m,Hdp Tmn,Orchrd 350-600, bbs bjr 9372 0137/ 0817723975

BGM Klp Gading,848m,Jual Cpt Hoek Selatan-Barat*Ray White Gading*Antony 0812 8033 1020

Bukit Gading Mediterania Klp.Gading Lt.312m^2-848m^2 Lok. strategis J.Cpt.0817713576

CENTURY21 MEDITERANIA2
PIK - Layar Permai; Boulevard Uk.22x42m; Selatan; Lok.Bagus *Tommy Lim 0811.963.9183*

CENTURY21 MEDITERANIA
Diamond Golf 700m^2; 17,5jt an Medit Resort 800m^2;Rp 22jt an Rome 483m^2;11jt;Rumah.Medit Resort25x35;B'New;Rome10x25 3LT;Furnishd,Renov;5,5M;Nego J'Cpt. Nelsy.0852.1920.7500

CENTURY21MEDITERANIA 2
Diamond 450-1700m^2;View Golf Mayang 500;Lyar 900m;Trmran 875m;mrh;herry Y08568888322

Century 21 MEDITERANIA ASIA PACIFIC AWARD 2010 TOP OFFICE 2010 5596 5000
Crown Golf 9x23 6M-an;TH Ebony 8x25;New.kenari Golf11x16;3Man longBeach8½x12 longBeach10x15 Kat. Indah 6x12 Lotus Palace Ls 450/1000m^2;Medit.resort25x35 Yongky Chang.0878.8169.4959

Dijual Cpt Tnah di Pegangsaan II Klp.Gdng,L 2100(L30 P70) SHM. **** Hub: 021-70762077 ****

Ebony 630m2/Garden Island/ U-8/danau/murah/Multiland PIK 5884189/Indra 087880862489

ERA Max KG-Mitra Gdg Villa 10x28,strategis,hanya 1 unit Mei Mei 0812 8111 889

Jl.Edem I (JLEnggano) Tanjung Priuk, Ukuran: 12 x 20m^2,SHM. Hubungi Telp: 021 - 9922 9953

Kav Ktamaran Indah(Pik)482m^2 Bgs,Lok.Ok,Jual cpt.Nego.Sauta 6611888 - 0813 1803 6999

Kav Layar Permai PIK,Kotak 924m^{2}13jt/m^2,hook.eastons-MG2 081380008834 /639 3333.

Kawasan Danau Sunter, 1060 m2, kavling siap bangun, timur, 081808223679

Kelapa Gdng Lt.334,Murah,Jrng Ada Cluster Jual Cepat.Ljh KG 4524007 / Lee 0821 1282 0545

Klp Gdg, Ls. 4000m^2, Jrng Ada Bntk Tnh Ktk,Lok Bgs,Harcourts ELIS 0817 494 7582 / 9388 1999

Marunda jak-ut tnh1ha,5ha&10 ha,SHM,SiapPakai,Rp.1,5jt/m^2 Hub:0811.933.598 / 7076.3988

PIK - Kavling Garden House, 250m,posisi sangat bagus/strgs harga murah. Call 021.93686811

PIK Garden House, 15X30 Blk GIM,hrga 14Jta(Nego).Hub:669. 0555/661.1880, 0817115143

PIK-Grisenda*10x20*Kuldesak #Liany 08161858686#93838823 Century21Nagamas*66693838

Sunter Danau Indh Brt.E3,987m hpl,Klp Gading 4000m cck u/Ush /Ktr,Jl.Bakti I/3,4,ls.700m4jt/m Hub085216873380/0818703570

Sunter kav strategis,24X40 hrg 13,5 jt/m2 Blooming Home Yudi 021-45860165 / 085710490707

RUANG USAHA

DIJUAL

Ambasador Mall-Kuningan! Kios Lt.2/1 16-20m^2;sewa 50jt/thn lokasi ok ! **0812 100 1218**

Apotik K24*Take Over*Berjalan Baik,BSD/Strategis.021-73640 29/08176913234/0888 1054975

Building Brand New di Kebon Sirih Lt.500/2000m^2,5Lt,Lift, parkir 15mbl,strgis,dkt BI,hp 087884234570 / 082111996780

RUANG USAHA

DIJUAL
PABRIK
Bangunan Baru
3 lantai, Cocok untuk Assembly barang elektronik dsb.
LT 9800m^2
LB 5200m^2
Lokasi strategis sebelah Kota Wisata
Cileungsi, Bogor
Bebas banjir. Harga Terjangkau.
hubungi **Vera**
021 - 4096 5737

CENTURY21 MEDITERANIA2
Rk gndng pik&golf lake rsidnces Hdp jl.rya;gdng daan mogot rya uk2200/1700m;shm; jl.ry;s'pkai *Surya Wong 0811.189.7752*

CENTURY21 MEDITERANIA2
rk jl.delima,tj.drn;6unt;@4x16,5 lt:112m2;3½LT; HGB;Brand New *** Irsan 0815.9800.833 ***

CENTURY21 MEDITERANIA2
Rk.golf lake residence Uk 4,5x15 Tenggara;3LT; Jual Cepat;Murah ***Vina Lie 0811.187.626***

CENTURY21 MEDITERANIA
Garden House 155jt/thn; Sewa Rk.Gandeng Golf Islnd Blok A Boulevrd 4,75M;Rmh CityResort Malibu 10½x15;2LT;Hoek;Murah *Ken Marius.0821.2525.7080*

CENTURY21 MEDITERANIA
Pabrik Kapuk 4.080m^2;Tmr.SHM Hrg Nego.Dedy.0812.8589.766

CENTURY21 MEDITERANIA
Rk.Cordoba-Pik 3lt;4,1M;FF,new Brt Daya;Standard 3,8M;S'Pakai Rk.Excl 5x15;3LT;4,4M; Selatan Roos.0815.9800.801/9285.4083

CENTURY21 MEDITERANIA
Rk.ITC Permata Hijau 5x15;4LT 250jt/thn;Cck u/ Office,Usaha Rk.Jl Ry Lap Bola 4½x15; 4LT 3,1M;SHM. Roos.0815.9800.801

Century21 The Icon Ruko ITC Bsd Malibu,5x16m^2, Strtgis,BU, Basuki 93423445,53162121

Century21 The Icon Ruko Itc Bsd, 2,5lt,Bu,5x12 Hadap Jln Raya,Puja97030338,53162121

Dijual 2 set tmn main anak: mandibola, trampoline, outdoorplay, pagar lngkp, bs lgs buka 2 tmpat. hub 08159039687

Dijual Gedung 100% Baru, 5½ Lnt +Basement dikawasan Segitiga Emas Setia budi jl.Minangkabau No.58Jaksel,Lt.1000m^2,Lb.3500 m^2,AC Sentral,Lift 2 unit,Listrik 82,5 KVA,Telp.Sline,air Jetpum+ PDAM,Pkr 50 Mobil,H.37M Hub: 0813 181 22231/ 0812 803 5645

Gd.Wisma EkaJiwa Lt3 ls293m^2 Mangga Dua Raya,Jakarta Hub: Herry 29249088,081584014388

Gdg Kaw.manisTgrg,7660/2000 HGB,bs u/pbrk ; RWhiteKmy Cornel 08170917588 / 4268000

Gdg Kaws.Industri Cibitung Lt. 2600,lb1591,Jl cpt.Hengky 0813 85229325,Unihouse 65835188

Gdg Lebak Bulus Pss strgs. Dkt ace hrdwr, Prkr luas. SHMLJ Hooker Lebak Bulus/ Principal 29237111-3, 0857 1965 4779

Gdg Melawai Ry*400/1000*4lt 2 Arah,Cocok Untuk Kantor*** RWBlkM7398833,08151667237

Gdg SIT-Pik ex.ktr/gdg/show room,lt±817m/lb.l400m3½lt,s.pki pluitProPik 5881122/68067399

Ged.Kampus @ Sudirman-Thamrin,Siap Pakai,Parkir Luas Fas.food court/ATM/Taxi pool Ls mulai 100m^2,Hrg 16jt'an/m^2 ******* 392.9988 *******

Gedung 14 lantai di Gatot Subroto 100% Tersewa asing lt5200m 270M*081213878788

Gedung 2Lt Arteri Pondok Indah,lt:3413m^2 (45x80m),HGB, Hub: Zaenal Hp:0817-9166-220

Gedung,Simatupang,1700/2700 ,7Lt,loksi strg cck u/Prsh Kargo /minyak,tambang:081779 2829

Gedung/Rmh Jl.Enggano Ry/30 Tjg Priok lt.500/lb250, 1½lt Shm Tersewa Bank 081283808071

Gudang 1030m2 full bangunan, Jl.Mustika Sari Bantar Gebang. T:0816915889/021-68771155

Gudang 3in1 Jl.Pembangunan 3 (tol Bandara Soe-hatta) 65ha, 600 unit,HGB,2027,lbr jln 24m Lt.360m;450m.Jusuf 68887914

Gudang Gandeng uk2400m,SHM Pantai Indah Dadap,TP.Hub: 0816725956 / 021-33991088

Gudang Industri.5600/2.700m^2, HM,strategis,Curug Tgr,fasilitas lengkap, 4M, Mrh 08156593311

Gudang konstruksi baja,Letak Strategis,Luas Tnh 400m^2,Luas Bgn 300m^2,SHM,Listrik 5500 watt Pompa Jetpump,dijual Cepat Hrg 1,6m Bisa Nego.Lokasi Di Perum Duta Harapan Bekasi Utara Hub: 081286107908, 8880509

Gudang Lodan 2 unit Gandeng ada Ktr,500/1000;Imperium Pro Ivan 081889 7879 / 68088399

Gudang Multiguna,Kwsn Indstri Sentra Bitung,Smpg Tol Bitung 250 s/d 690; 164 s/d 440.Nobel 5650077,0818906989,70959888

Jl.Pemb I (300m dr Daan Mgot/ tol Bndara) Gdng 3in1& Kav siap bgn,HM,6612984,085921690737

Kantin lok.strgs dkt Univ.BINUS Lm,5x6m. Fena 0813 8890 5088, Ani 0818 778 979, 9309 4133

Kantor,Cipinang,1104,HGB,Dkt Psr Gembrong,Murah*RWTebet 8303294 Yuma 0811995795

Kios 1 unit di Mal Taman Palem Kel. Cengkareng Timur, Kec. Cengkareng Jakbar Blok A no.83 L:±6 m^2. Lantai: semibasement Hub: Rudi 08129495885

Kios gandeng 2 unit dijual di ITC Cmpk Mas Lt.1 Blok H/521 G-H 0818921889/02168385000 (Tp)

Kios ITC Kuningn, 6,5m, Lt. 1dkt lift, hoek, 850jt, BU, Global Pro 93060951/33123400/29015127

Kios ITC Roxy Mas Lt.1,Strgs Cocok utk Invest,Tersewa s/d Nov'12 Hub****9189-8889***

Kios Ls.4,97m. PGC Cililitan Blok LG 229,Sertifikat,H.Rp. 215 Jt/Nego. Hub:08128004468

Kios Orion Dusit Mg 2 Lt.2/ 29B, BU, Sewa/Jual, Lok. Strategis Hub : 6242688, 0816972051

Kios Tang City Mall Lt.UG 003 S Luas 11,45M^2 Hook Hub. 0812.99.000.60

Kios Tangcity LG-B,0075 ls. 6,36m,over kredit angs.8,2jt sdh byr 16x,Hub:021-93700500

Kios(2Ldsr Dpn BCA+2Kios lt.3) ITC Depok,Total 4Kios,Murah, @600Jt BU,Hub:081219448395

Kost 42kmr&Ruko 13kmr grogol kost Tj.duren*Century21Pertiwi Hendra*0816-888075*5667272

Kost di Daerah Hayam Wuruk, 20.Kamar, 5Lt, sudah berjalan. Hub: 08111111566 / 36661892

Ktr Rasuna Offc Park-Apt. Tmn Rasuna Jl. Hr.Rasuna Said No. WO-11 Ls150m^2,081287850075

Offc Spce bragam size u/ investasi di CBD Jakarta. T: 081383994882

Office Grand Soho, unit Loft 3unit, bisa gabung. 2595 9296 *** RWKuningan 5213808 ***

Office Thamrin,Jual cpt,Strata title,107m^2 (FF baru) sisa angs 15x.021-99971202 TP

Office Thamrin,Jual cpt,Strata title,118m^2(kosong)bs gandeng Sisa angs 15x.021-99971202 TP

Pabrik dijl:2HA,Bgnan 8000m2 Berikut Mesin di Narogong km. 18,5 Bekasi hub:082122101038

Pabrik Jl.Siliwangi Pasar Kemis Tangerang lt.5,9Ha lb.2Ha SHM IMB Izin lengkap 081283808071

Pabrik lt:8.000 lb:6.500 Jl.Klapa nunggal cilengsi dkt pbrk semen holcim 37993977 - 0818744812

Pabrik Plastik,Cimanggis Depok take over Lt:13148m^2,SHM*Titi 08121040959 RWM 31909333

Pbrk/gdg LT:1.2ha/LB=1ha:630 Kva SHM Jl Kapuk Kamal Ry 39 dkt pnt.TOL owner 0818888860

Pergudangan "3in1" Clstr, Dkt BandarMas 360s/d450; 5650077 081319577833, 0818906989

PIK, Ruko Golf Island Beach Blvrd, 2 unit Gandeng,sambung ci2lan,Jual murah.021.93686811

R.ush kwtng ry84m hgb;kramat 1 shm 210m ramai! First Galaxy 0818968882 - 081905501333

Ray White Gading,Gd.kantor/rk Melawai 9,LOk.Strgs,Lt:108,Lb: 338m^2,4Lt*0816 10 88 28*Lucy

RAY WHITE TMN KEBON JRK
Gudang Karang Mulya 406/390 1,5 lt. Hrg 3,2 M (nego). SHM Hub : Daniel 085 882 595 777

RAY WHITE TOMANG
Gedung kecil Jl. Juanda III 220m2/550m2.4lt,ready to use ** Bagus, furnish, SHGB ** Hanel 0816.6867.955/5630101

RAY WHITE TOMANG
Kios 400 unit di Tanah Abang Hrg mulai 500jt-an disc menarik Paul 0818.187.487/5630101

RAY WHITE TOMANG
Ruko 4½lt di Industri III*** Lt.196/lb.670m, dekat M2Sq Ancol,jarang ada********* Liman 0878.8839.9899/5630101

Rk 2 unit Jl.Mangga Besar 5x17 3½lt,cu/Kost,J.Cpt,Ng;Imperium Ivan 0818 897879 / 68088399

Rk 3Lt Melia Walk Graha Raya dkt Giant hdp jln Boulevard PPS Rudy 0818737111 BB283CD8AA

Rk Blvrd Ry KGP, 4,5x15, 2 Lt 9x17,3lt,GBI 82m,4lt, Lok Strtgs YENNY 9372 0137/ 0817723975

Rk BSD Malibu,blok C,cck u kntr 6,5x16, 3Lt,Inna 0812.10719048 Ray White Golden BSD 5389898

Rk Gading Serpong, Univ dekat BCA, New, 3 Lantai, Jual Cepat. *Century21Emr:0855 8120 392

Rk Gandeng Jual Kosambi Baru Lt.8x35m,Dkt Green Lake City @1,25M.Hub:33983338

Rk Intercon,huk 4lt,jln lbr & parkir luas.Andreas 0818 766 514 / Eny 0812 1057 429 - Informasi Properti 581 1991

Rk jl raya di Grogol,Jual/sw hny 390jt,dkt campus,6ac split,2 wtr heater,3 km.23799757 bl ini.

Rk Kyai Maja-KBY Baru--549m Lebar----------Area Mayestik ERA Victoria----0819 0587 0177

Rk Mg.Bsr Ry Lt.225m/4lt,SHM gudang sunter:1388m,1425m ex sanyo900m.Aming:0816941507

Rk Teluk Gong Komp.Duta Indah Square 4,5x15/3lt*Fran Ruiz 0819 2900 7999 Leon Lie

Rk.Financial Gdg Srpg 5x20,3lt A.sutera,Rk Jalursutera5x17,2lt Rk.CBD Bsd5x15,3lt,BU;Michele 0811892221 Ljhooker 5388899

Rk.Jl.Labu,dkt Mg Bsr 4,5x18, 4Lt:HGB,Bagus*RWhiteKmyrn Silvia 081380949478 / 4268000

Rk.Kepu Tmr, 4x25m, 3½Lt, SHM Bgs,Trwt,Pggr Jln*RWhiteKmy Fenny 93052088 / 4268000

Rk.Pesanggrahan Gandeng,3Lt, Lok Ok, cck utk Segala usaha Hub . Andreas 0818 766 514 Informasi properti 581 1991

Rmh Kos dpn Grand Mall Bksi 20Kt+Km,Huk,150/340,Shm,Imb 96jt/th. 750Jt. 081311425547

Rmh Walet,Balaraja Tangerang, LT.360/LB.120/2Lt, isi 12 putih, 250Jt:99930252/081286993384

Rukan Crown Greenlake City Puri Indah Jakbar by Agung Sedayu.Dijual, uk 4,5x15 msh cicilan developer Hub: 934484 63, 085691550722

Rukan Over Alih Golf Island Dekat BGM PIK 4Lti Cicilan 125Jtx35 T:70227517-56948282

Ruko BSD, Lt.95m^2, Lb.217.5m^2 3lti, Ac:8Unit, Telp:8Line,HGB Ruko Toll Boulevard Blok G No.9 Jln.Pahlawan Seribu BSD City Hub: Bpk.Sandy-0888.1649.889

Ruko Lippo Karawaci Office Park (Pinangsia) 3½lt (5x17) Depan Hypermart Hub: 087877468579

Ruko **Grand Wijaya Center** 3,5Lantai-Uk:4,5mx15m-Full AC --------0811952929--------

Ruko ----- Jl.Balikpapan -------- --------lt 259/700----hrg 3.5M---- ------- 0877 8003 0321 ---------

Ruko 2,5Lt dijual/disewakan Lt400m Lb515m Tdk Banjir Jatinegara Hp 0818-0790-7565

Ruko 2Lt + Apotik/162m^2 Jl.Toko Tiga (Kota) H.Nego (TP) 081908131495/02136055142

Ruko 2Lt, Lt.288/Lb.452, cck u/ toko material.750Jt nego.cikarang,lemahAbang021-40788228

Ruko 2Lt,Ukr:4,5 X 28 M^2, Hrg Rp.1,25 M. Lokasi Srengseng Raya No.18. Telp:08161117935

Ruko 2unit Gandeng terletak jl. P. jayakarta Lt 81m2/unit ,hrg dmi 1,4M/Unit. 08128699860

Ruko 3 Lantai. Cideng 5x12. Rp.875 Juta. Cepat Dapat!!! 021-6338080 / 021-26700693

Ruko 3,5 Lantai, SHM. Dijual / Disewakan Di Jln alternatif ci bubur - Bekasi.Hub: 3237 2701, 0813 8762 3884 - 828 2075

Ruko 3,5Lt Jl Jatinegara Barat Raya No.92B cocok untuk segala macam usaha,jual cpt hrg nego 021-71684570/08567350344

Ruko 3lt Gd serpong,Flourite plg dpn=2,7M. Paramount gandeng 2=5,3M dkt mall. 081807443640

Ruko 3lt Jakpus.Lt/lb 162/396 m.Shm.Sgt Strtgis&Ramai.Sblh Alfamrt.Rp 1,75M.TP.92782690

Ruko 4,5Lt brand new, Puri Mutiara Sunter.Komplex Elite, Pusat Bank2.2 Unit jadi satu, hook, 10x15m Ada Lift Hp.087889999809

Ruko 5 Lt, pinggir jln bsr, Luas ± 400/138m,listrik 23 kva,air pam AC 10 unit. Hub.Bpk Hans: 021. 99038133, 021.93363736

Ruko 5lt,5x16m,tlp 10ln,list 23.000w,PDAM,partisi ditiap lantai,cck u/ktr,Tp,jual cpt hendra42889990,085253333336

Ruko 8 unit LT=2500m^2,HGB Jl. Judhi 18 Serang Pusat HP sblh SMPN ada wallet: 0818 8888 60

Ruko AlSut Jalur Sutera 3,5Lt 2,7M Murah Hub:68054.999 / 0818.850.121,53140802/03

Ruko bagus di Gading Serpong, 5x20,3lt,full renov,strgs,dkt BCA,J.Cpt,hub.0818 777 941

Ruko Baru Uk.4,5x12m^2, 2,5Lt SHM/IMB,strategis,bbs banjir Jl.Condet Raya Jaktim dekat Tol Simatupang/Jagorawi Hub: Rini.081513500399/51328225

Ruko Blvd Raya Klp Gading Lt:64,2Lt.Rapi,Strgs,Jual Cepat RayWhiteGading 081389137263

Ruko Cempaka Mas 3lt,4,5x12m Furnsh, Hdp Utr-Brt. Hub: 23882909 - 0815.8129511 (TP)

Ruko Condet 2,5Lt,5 Unit LT.91 LB.170 Parkir Luas,Jl.Condet Raya T:08129773437-98936446

Ruko Dijual LB238 4LT Jelambar Utama Sakti8/14A, Lt 58 HGB HUB: 08888683395 / 92527181

Ruko Ex Bengkel Mobil Di Tanah Kusir Lt.787/350m 3Lt 23000W 7201115 Ext.136;081387634481 / 0813 819 77 377

Ruko Gandaria 3lt,Murah.Hub. *** LIT 0858 8187 00 56 *** Informasi Properti 581 1991

Ruko Gandeng G.Serp Beryl,2Lt, 9x14,renov,siap pakai,dkt Pahoa St.Carolus, Gading Raya Golf. *Century21Emr:0818 949 918*

Ruko GH Fatmawati 3,5Lt Dlm Kontrak Bank(BSM),SHM. (T.P) Karno,70150042-081316318060

Ruko Giant,3unit terakhir ruko Siap Pakai,dptkan harga Khusus Parkiran luas,lokasi strategis Jl.Raya Pondok Betung/Bintaro 97813191-93570810-92152503

Ruko Golf Island PIK, Blok B Boulevard, Blok A(lbr jln80m) view laut,nego.H:082122638957

Ruko Golf Island: Blok B Boule-vard 4,55 M. Blok A Boulevard 4,85M. PIK. Hub: 081932888737

Ruko Jl.Ir.Juanda No.218 C Bekasi Tmr, 4Lt, Pgr jln raya. Hub 087876788808

Ruko jtngra. 4lt. cocok utk kantor/kost2an. siap pakai. strategis. hub 0815 8535 7017

Ruko Jual/sewa Jl.Majapahit 34/I Jkt Pst,3Lt (9½x15m) Telp.70858233,(0815)10104088

Ruko Kedoya Raya No.48A, 3½ Lt L:132m, lebih tanah dibelakang 23m,SHM,bbs bnjr*0816708860

Ruko KlpGdg 2gandeng Inkopal prkr lbr 4,5Lt,jual cpt.Ljh 452-4007,Lee 0821 1282 0545

Ruko klpgdng,blvrd brt 182m,3lt ngantong, blvr timur 4,5x17(3lt gandeng.Gading Graha 4524130

Ruko M.Karang Raya 5x30m,Utr 2Lt,Jrg Ada,Murah.All Win Pro 66693311.Irvin 0812 9912 482

Ruko M.Krg Blk 1,Lt.4x24m;3½ Lt Cck u/Sgl Usaha.Ray White Mk Ino: 082113683926 / 6627007

Ruko mg bsr ry 3lt_3myr/330m _4lt/tj duren 3250m_8jt/keman gisan ry860m_ 0877 7567 5177

Ruko New k.gading 2unit@850jt 2½lt 4x16 jln umum,sdh tinggi dr jln,081287121315,92506769

Ruko Pdk Pinang raya,new,3½ Lt, uk5x30m,shm,sisa 2unit dr 6unt 7227430 RWPIA 08161396117

Century 21 MEDITERANIA ASIA PACIFIC AWARD 2010 TOP OFFICE 2010 5596 5000
Ruko Pluit Putri Ry B'New,4 Unit Medit 1-PIK;Utr 3 Unit.Hdp Jalan Kav.Kat.Permai9 13x35; Utr,Mrh! Pluit Sakti 1571 DiamondGolf700 Pergudangan M.Krg 2.520;Hoek **Handy Ho.0816.1958.034**

Ruko Puri Serpong 2, Jl.Raya Parung/Bukit Dago, dkt Indo mart. Jln.ramai, 420 Jt. Lt/Lb. 60/100. Hub : 756 1902, 756 2475 , 0815 8035 585

Ruko Roxy Mas 3½ Lt Blok-E2 No.24 Dijual Hub Hp.08131717 3996 Tlp.6316541(Tnp Prntara)

Ruko Roxy Mas 4.5lt 5x22 3,9M telp 10line Mulia Pro Gary 91060019/Nata 0812.940.4899

Ruko Samanhudi,4x15m^2,HGB 3Lt,cck u/prkntrn*RWhiteKmy Irma 085716711680 / 4268000

Ruko Tanjung Duren Lt.15x28m U/Kantor,Resto!Murah!HokiPro Fajar 0815.913.4107/70777797

Ruko Tanjung Duren, Jual Cepat, 6 Gandeng, 3lt, SHM, hubungi 021-99971202 TP

Ruko Tmn Cosmos 2,5Lt 90Mtr dr Jl Panjang (T/B 140/238) Full Partisi/Interior,5 Ac Pln 7,7 Kva,4 Tlp,Jl 2x5Mt Rp.2,3M, Irawan 082113176209

Ruko, Gading Kirana Klp Gading, uk14½x17 (3 Lt) Hub 0838-9098-2900 / 021- 7055-2900 T.P

RukoBaru2½ Lt 4x17m^{2}jual/kont strgs,SHM 102m,Jl.Ry Cip.Jaya no.2 TP.68183931-08161343384

THOMAS MITRA PROPERTI & INVESTMENT
RukoKemang3M *Ruko Plaza V PIM1-4lt+bsmnt *RkDpnGrandCit 422m-3lt-strtgs kost,kbyBr,new *HLekiu500/900 Suryo 13x26;340 DutaIndah I,Pl-Tsewa 650/700 Artha*08161808222*7211221

Shop Cmrcial@Kemang Mansion 3unt berderet@GF. Jarang ada !! Best Price. hub: 0852 8755 9969

Showroom Mobil Dijual 1 Lot di Whole TC Mangga-2 Lt.3A Kap. 5mobil+1kantor Hub:27118800

Tempat Usaha Dijual Jln Raya Menceng T.Alur Jakbar Lt.377m, Lb.12x13, 2 Lantai. Hub: 08129532998 / 087774905938

Tk.Jatinegara (Dgng prtl/grsr) Lt.1,blok;Bks No.115-116 (2tk jd 1) cpt 71117781/081388999189

Toko di M2 Mall Over sewa, Lt.3 dkt lift, luas:37M^2, cck u/jual Komp. T:6242688, 0816 972051

Toko Season City,hook, strgs,Jl utama GFl/B10 no.3,jual rugi bu 350jt/ng 70592666/93880977

DISEWAKAN

Bangunan Jl.Supomo,750/570m Strgs,cck u/Usaha**Junping 0811 939 687 RWT 8303294

Bgn Ex Tk.Matrial 200m^2,Jl.Gili samping No.1 untuk Tk,Gdg,RM, Off. H.35Jt/Th. 0817 694 3500

Cileungsi-Cibubur Tanah ± 2500m^2 sdh dibenteng Kllg rapi, Siap pakai Hub.0816-1906254

Counter Aksesoris disewakan Siap Pakai di Supermal Karawaci, Lok Bgs. 021-68301777

Disewakan 2ruko diDuta Merlin 5Lt, luas 132m^2, 250jt/th, prkr luas. hub: Tantry 083898877787

Gedung ex kntr,Cijantung jaktim 1½lt lt/lb 700/500 carport luas cck u/usaha nego: 08129620343

Gudang + kantor baru,Marunda Centre Bekasi,Lt 2x5000M^2, Lb 1000M^2. Hub:081905877850

Gudang 600/1200m2 (kws Ind manis)Jl.manis kiri no.88 bitung - Tangerang. Hub: 41277388

Gudang Tipar Cakung 1,2Ha 30Rb/Mtr & gudang 2000 mtr disewa 55jt Hub.081210006252

Gudang, L: 375m^2&300m^2(2lt) daerah SunterAgungKarya,strgs Jln lebar TP hub:0821 22517619

Gudang-SIT-Elang Laut,LT=792, LB=288,Akses Tol,Bebas Banjir, Rp.400Jt/Th. Hub:0816.976.777

Gudangbagus1800m^{2}aman, bisa kerja 24Jam,di Jl.Raya Jakarta Bogor km27,Ciracas,Rp35.000/ m^2/Bln.Hub:0812.9275.803.

Hotel dijalan utama Jl.Pelajar Pejuang Bandung. Dikontr:022-7320405/081395348240 (TP)

Kantor Dijual/Sewa,di Jl.Cik Ditiro Menteng Jak-Pus. Hub: Putri (021-9531 2497)

Kantor, disewa murah, Pancoran jaksel, fasilitas lengkap, fully furnished hny 800Rb an/Bln hub : 7981123 / 0812857795588

Keb.baru jl.Wijaya VIII dpn melawai plz lt.600m2 cck utk usaha/resto hub.0816818864(TP)

Kios di ITC Kuningan Blok C2 no.9, Dikontrakkan/Dijual Telp: 081310527809 / 021 6697050

Kios ITC Kuningan lt 1 A4 No 2 hubungi: 0812 9626 507 atau 0811 973 798

Kios ITC Roxy Mas, Lantai Dasar,lokasi ok Depan Hall Tel 6308119, 08567777049 no sms

Office C'lofts Sudirman, CBD, 104m2, no overcharge, gym, s/pool, bebas 3in1, 160jt/thn, GregRWM.com 087889997653

Office for lease--@Tanah Abang 12levels,ready oct'12;150-800m Indopro*0818119175/93557519

Office Lot Central Park, Kawasan Prima Jkt-Brt ± 280m^2. TP Disewakan Hub:08159687878

Office Space Equity Tower di SCBD--- 2200m2 & 1100m2--- ----- 089-686-789-789 -------

Pabrik Dikont. Ls±.3220m,Ex.Karoseri,Strtgs,BU Cpt,Jl.Ry Cikuda Wanaherang Gn.Putri Bgr 021-8672129/30,085921101979

Pergudangan Pantai Indah Dadap Jl.Raya Prancis Lt.610m^2 Lb Lt.1:12x24,Lt.2:12x26,List 105 KVA.Hub: 0812 9177 051

R.Kntr,Promo Nopember Virtual Offc Cm400rb/Bln.Fatmawati Area.96342228-085810200687

R.Ktr/Toko,Strgs,JktPus Mulai 50rb/m^{2}ls.ssuai keb,fas.lkp free OT. 081389456135, 94488890

Rk roxy lt dsr5x12m,furnish partisi,ac,tlp.40jt/th.min 3th nego 08151635155 - 085888665155

Rk.Green Mansion, 4Lt,Hdp Jln Raya. Hub.Hera 0878 8373 8282 Informasi Properti 581 1991

Ruang Kantor di Sewa di Jalan Cideng Barat No. 88 A, JakPus. Luas 13x31. Hub: 0817 0958 027 * 0813 8762 3884 * 828 2075 *

Ruang Kantor Strategis 100-200m^2 Jl.Kemang Ry No.4, Hub: 0815 1030 4149/ 0816 161 0901

Ruang Kntr Lok Strgs di Rukan Puri Niaga Ls.25m^2,AC,Telp. Hub: 0816.1842.117

Ruang Ktr/Ush Ruko Lt.2 & 3, Strg Komp Ruko Grogol Jl.Latumenten ry jkbr 082113333998

Ruang Usaha 4x12m strategis, parkir luas,Wijaya 1 Kbyran Baru 0811171577/02171533138

Ruang Usaha Kemang Ry*120m 1LT, Lok.strategis,08121038225 Prime Property **75816009**

Rukan 3 lt, Jl. Batu Ceper 4 No. 3D Jak-Pus. Hub 08161880258 / 081294360042

Rukan 4 Lt , Dikontrakkan strtgis dkt JORR di Tanjung Mas Raya 81 No.39, Tj Barat Jaksel Efktif 10 Jan 2011. Lks dkt Jl TB Simatupang (Gd Antam) seberang stsiun Tj Brt (KRL Jkt Bgr). KM tiap lantai, lt 4 ada 2 KT, dapur kcl pantry. Cck u Perkantoran. Keamanan 24 jam (swadaya) Parkir luas komp ruko. Minta lgs 3 th. TP Serius Hub 0812-921-9660

Ruko 2 lt, Jl.prof.satrio, karet. Cocok u/ usaha,dagang,kantor. Serius hub: 08129510008

Ruko 2lt u/Bank,tmp usaha di Ps.Mandiri blok M4C/17 Klp Gading,Hub:99717037

Ruko 2lt, AC, 2 tlp, Jl. Boulevard Timur Raya Blok QJ7,Klp.Gading ** Hubungi : 0816.1409.555 **

Ruko 2lt,4 unit,uk 5X15m,cck u/kontor/Bank.Lokasi:Jl.Lbk Bulus 081399004545

Ruko 4lt Jl.H.Samanhudi 40 Psr baru,JKP Ls 4x20 tepi Jln Bsr 91193035, 081932373937

Ruko Darmawangsa 22,4 Lt,Jl. Darmawangsa VI Kby Baru,Jak-Sel.Hub.085881829382

Ruko disebrang sek.Tarki / St. Maris & Ruko Citra Ry hub.0816 1422381 / 021.70801569

Ruko disewakan, 5 x 16 m 2 lt kebon jeruk intercon parkir luas jak bar 0816818345

Ruko Fatmawati 3Lt,disewa Cpt Lok.Sebrang DBEST,Strategis. Hub:0818816618/33888018

Ruko Fatmawati Raya 3/4lantai cck Kantor,strategis,Jln Raya Christina Manru 08161320110

Ruko lt atas disewa.tj.duren utara X/903Uk.12x25 cck u/kntr /bimbel.0818740385/5668568

Ruko lt3 saja,uk.5x15m,ac,pam, 2tel,strategis,dkt suntermall, bank,pasar,hub 37078539 (tp)

Ruko Puri Niaga,Lantai 2,Hadap Tol,Harga Menarik.IP Puri 5835 1234 Rizal 0856 111 2121

Ruko Tol Boulevard BSD Disewakan blok A18,A30,uk.5x15,sisa tnh 1meter. Hub:08111.28.222

Ruko+Rmh Jl.Raya Kelapa Hibrida blok PF23/20,Klp Gading Hub:0817190182/08179876665

Ruko, Lokasi Fantastis Untuk Tmpt Usaha, 60m^2,dpn Bintaro Plaza,Sebelah BCA,Parkir Luas Min 2 Thn. Hub : 73883682

Sewa/Jual Gedung Mini,uk:500/ 1000=2½lt,jembatan senti(MG2) TP.0816725956 / 021-33991088

Tk Mangga2 lt basement,2x4m^2 ------cocok untuk grosir------- 085.883.773.957*RayWhitePr

Tnh Cipondoh/Hasyim Ashari ls 800m2, pinggir tol Jkt - Merak, cocok utk bilboard atau antena Hub 0817-4821-681, 92252416

Toko Blk B Tnh Abang LT.SLG/H No.123 Lks Strgs sekali,Hook (6m^2)0819.32828168, 66822323

DICARI

Dicari Pabrik Kwsn Ind.Jataka Tgr/MM 2100-Cibitung,lt.±2Ha, lb.9000m^2.Mariani 2888 4118 Informasi Properti 581 1991

Dicari SPBU,Alfamart,Indomrt, omsetbgs,utamakn:Jabar,DKI, Banten SMS: 081282406836

RUMAH DICARI

Cari Tnh/Rmh Tua*Cipete DSK Ls.min 200m^2,Dimensi Lebar 10m^2 *Hub: Roy 021-70666345

CipeteCilandak**Kemang 2-6Milyar** **segera *99712960 Prime Property **75816009**

Dicari Bnyk Rumah SHM Segera Cipete*Maya 0813 1676 0003 Ray White Cipete

Dicari tnh/rmh tua Ls min 500m Hot Buyer,Cash Keras Cipete Area*Ratno 0813 1001 2147

RUMAH DIKONTRAKKAN

Alfa Indah A18/12A T/B=126/ 100, jln bsr, 3AC, 2200W, Tlp,Air pns,Furn.92373039, 0811838606

Ampera Kmg 250/340,4+2Kt 3+ 1km,2grsi,6600w,7ac,semif,HW $1950.08129902935 Wiwit H2O

Benhil GG12 no.4 3Kamar,PAM, L2200w,Parkir 1Mobil,Ls.135m^2 60jt/thn Hub.0818734347

Bintaro IX Garden Cottages,2KT +1KM, FF,AC, TV, Kulkas, fr 3Jt/ bln, min.3bln. 085313881346

Bintaro River Park, 3kt, 3km, 1kp+km,4AC,Komp tenang/asri sec 24jam Hub:08111757710

Blok E10 No.7A Citra Grand-Cibubur Jkt Dikontr:Rmh 2Kmtd T:021.84592178-022.7106298

BSD,Eternity Icon3br,9x20m,Furnished Simplicity,2br,7x15m(lingk.cluster)Regina 0816 102921

Cipete Fatmawati, 2lt,4KT,4KM fullAc&w.htr,fullrenov,bs u/ Office,0817769976/081286591576

Performance Execution

Mengapa Sebuah "Performance Appraisal" Gagal?

*"**KENAPA** sampai rapor kamu jelek, mau jadi apa besar nanti? Ibu tidak mau hal ini terulang lagi. Hasil rapor seperti ini sangat memalukan dan membuktikan bahwa kamu tidak belajar dengan baik sepanjang tahun ini!"* Itulah ungkapan kemarahan seorang ibu yang baru saja menerima hasil laporan pendidikan anaknya dari sekolah. Apabila mendengar ucapan tersebut, apa perasaan Anda jika diposisikan sebagai sang anak? Merasa dihakimi atau dihukum? Atau, bahkan merasa tidak diterima dan diakui. Dalam dunia pekerjaan, tanpa sadar kita sebagai atasan kerap menggunakan cara yang sama saat menilai kinerja bawahan kita. Apakah cara tersebut di atas adalah cara yang terbaik? Atau, malah menjadi hambatan bagi bawahan untuk terus berkembang.

Performance appraisal bukan merupakan sebuah istilah asing bagi setiap individu di dalam organisasi. Meski demikian, dalam pelaksanaannya *performance appraisal* masih terlihat sebagai suatu "ritual" tahunan yang terkesan bersifat "basa-basi" tanpa adanya suatu tujuan yang jelas. Terkadang, di mata atasan maupun bawahan, per*formance appraisal* sering kali menjadi "momok" ataupun beban. Atasan sering kali tidak merasa nyaman karena harus mempersiapkan sebuah penilaian terhadap bawahan mereka, sebaliknya bawahan pun merasa enggan untuk mengikuti proses *performance appraisal* karena dipandang sebagai "hari penghakiman" dari seorang atasan kepada bawahan.

Definisi sederhana dari arti kata *Performance appraisal* adalah proses evaluasi berkala yang dilakukan oleh atasan dan bawahan dalam suatu organisasi untuk memastikan pencapaian sasaran yang dimiliki. Riset menyebutkan bahwa kelima hal berikut adalah penyebab terbesar gagalnya suatu sesi *performance appraisal*, yaitu atasan kurang memiliki keterampilan dalam melaksanakan sesi *appraisal*, standar evaluasi penilaian kinerja tidak jelas, atasan terlalu menekankan hasil tanpa mempertimbangkan proses yang telah bawahan kerjakan, kurangnya persiapan baik oleh atasan maupun bawahan sebelum melakukan sesi *appraisal*, serta tidak ada pembicaraan tentang pengembangan kinerja bawahan.

Menyadari kegagalan suatu sesi *performance appraisal*, atasan maupun bawahan perlu memahami tiga tujuan utama dari suatu sesi *performance appraisal*. Sesi *performance appraisal* memberikan kesempatan kepada bawahan untuk mendiskusikan kinerja dan standar kinerja, memberikan informasi atas kekuatan dan kelemahan bawahan, serta merupakan media komunikasi untuk mendiskusikan pengembangan yang diperlukan bawahan.

Berikut ini adalah tips-tips praktis kepada atasan dan bawahan untuk mempersiapkan dan melaksanakan suatu sesi *performance appraisal* yang efektif:

1. Persiapan dari atasan

Atasan perlu mengetahui secara baik tentang *jobdesk* bawahan, target yang telah disepakati dalam *performance appraisal* sebelumnya, hasil kerja bawahan secara individu maupun tim, area pengembangan beserta contoh yang spesifik, dan peluang karier apabila ada.

2. Persiapan dari bawahan

Bawahan juga perlu memahami dengan baik *jobdesk* yang dimiliki, target yang telah disepakati dengan atasan, pencapaian target individu, area pengembangan, dan *support* yang dibutuhkan dari atasan.

3. Pelaksanaan sesi *performance appraisal*

Atasan diharapkan dapat menciptakan suasana yang nyaman untuk berdiskusi, agar bawahan dapat lebih terbuka menceritakan hasil kinerjanya, hambatan yang dihadapi, dan dukungan yang diperlukan. Pastikan juga Anda mendiskusikan area pengembangan dan pelatihan yang diperlukan bawahan.

4. Monitor dan evaluasi

Perencanaan dan kesepakatan dalam sesi *appraisal* perlu dimonitor dan dievaluasi dalam pelaksanaannya, karena rencana tanpa tindakan tidak akan membuahkan hasil.

Pada akhirnya, *performance appraisal* yang baik membutuhkan **komitmen** yang kuat dari seluruh manajemen dan karyawan yang ada dalam perusahaan, sehingga tidak lagi dipandang sebagai sesuatu kewajiban formalitas. Seperti yang dikutip oleh John Dearden, *"How you measure the performance of subordinates, directly affects the ways they act"*.

Ivhan Sasmita
Director of PT Lutan Edukasi

LUTAN EDUKASI
Ph. : 021-4515718
SMS: 0821-2325-3700
E: knowcap@lutanedukasi.co.id
www.lutanedukasi.co.id
EFFECTIVE PERFORMANCE APPRAISAL
Desember 15-16, 2011
at Peninsula Hotel Jakarta
BONUS Effective Performance Appraisal Book and Tools

RAGAM

AGEN PERWAKILAN

Agen Jual Accu Mobil 5818626 HgTT Ns70:Rp.270rb,N120:Rp. 550rb/jl accu mtr,sdh pasti bgs

Dijual Keagean+Asset hrg 6,5M, 3/12/50Kg freon,Jl Bakti ABRI No 45 Cimanggis-Depok Rt 2/9. Hub: 87744674, 99563417

Supplier Plastik No.1 Sedia Plastic PE, PP, HD, Tali Rafia, Milka,Karet & kebutuhan lainnya Dapatkan Cashback Hingga Jutaan ! Telp: 55912637/Desy

AGROINDUSTRI

Jual BBT Jati Solomon,Jati Pusaka,Jabon,PPK Hayati & Analisis Mikrobiologi. Hub:ICBB 081311514953/02518423005

Jual Kebun Sawit Luas 1.500 Ha Kavling Per 2 Ha @ Rp.92Jt. Bisa dicicil 4 th. lok di Dumai-Riau. : 082173544440 / 082171716633

PERIKANAN

Minatama Spec. Filter Hatchery Laut & Tawar System Membran, 48jt.. ** Hub:081349379466 **

ANTENA/PARABOLA

Agar bayang & bintik di tv anda benar benar bersh " ant 100rb" Parabola 1,5jt indovision 149rb camera cctv 3,5jt Top tv 85rb.dll Jkt 56958877 bekasi 85566601 tgrg 50219995 depok 70596882

Agar bayang & bintik di tv anda benar-benar bersih "Ant 100rb" prbl 1,5jt " thosiba elektro " jakut 45441122 jakbar56960666 jaktm80771122 jaksel 70442429 jakps 37261122 depok80284001

Agar bayang & bintik di tv anda benar-benar bersih "Ant 100rb" prbl 1,5jt "panasonic elektro" jaksel 71008484 jakut 68883644 jakbar 5848391 jakpus46348399 bekasi 80280224 tgrg 5848391

Agen&Ahli Antena TV/Parabola /Indovision/Top TV:RafeElektro 91189900(Jksl) 5606227(Jkbr) 83417144(Jktm)83385585(Bks) 71137333(Dpk) 56962235(Tgr)

Agen&Ahli Antena TV/Parabola Cctv 4jt(4cam) 'Biang Parabola' Jakbar51257232 Jakut68883730 Jakpus45405111Jaksel70553400

Ahli Pasang Antena TV 100rb= Parabola1,5jt+CCTV 3,5jt+Sedia Indovision & Top TV = Hub = Jkt 56195282=Bks 85581887=Dpok 70770086 = Tgr 50250505

Tnp Ganti Ant TV Hny Js 35Rb Hsl Brsh Tp Bntk/Byg Bs Parlel s/d 7TV. Hub : SAR Electrik 69833452-94158987 Libur Buka

BAHAN KIMIA

Jual Metanol 99%, Ada 5400 Liter, Cocok Untuk Pelarut, Pendingin, Dosinfektan, Dll, Hub 081802050882

BINATANG

Jual Siberian Husky,5bln Cokelat pth,mata cokelat,stbn tatoo,vaksin,087777881982

PRODUK PROMOSI

Menyewakan Tempat utk Syuting Film,Video Klip dll, Hotrod Gallery hub.08174909001 Latif

BIRO JASA

Acc & Jasa Penerjemah,Depkeh, Deplu, Notary Legal/Non Legal, jmpt.BSE 021 8281013,8352323

Aktelhr/a.kwn,paspor,kitas,sim Int'l,pt,cv,ud,siup,tdp,npwp. 859 13820, 37775110,081511671645

Anda Bth B.Sitter Bayi & Balita, Sopir Siap Krj 082123094287, 087736841681, 96946499

Anda pny masalah Pajak PPH 21,PPH 25,PPN ? Chin Yustinus 021-64700038 / 0812 9657 738

Konsultan ex-auditor pajak: SPT,ekualisasi,audit,keberatan, banding 0857-18954140 Uwi

Menerima jasa borong bangun rumah / interior / furniture / taman / anti rayap / bongkar bangunan tua hubungi 081932017636 / 99024876

BUKU/MAJALAH

Jual Buku Bekas Kursus Inggris, 2000bukuAnak²&dewasa,kamus ,Materi,Cerita.085718245338

CETAK - STENSIL

All New Myjet Hires 1440 dpi 120m2/jam,mesin&head Tahan Lama.Srvis Ok.LCD+CPU built-in DVT(021)634-8888.Ready stock

EKSPOR IMPOR

Dijual Stock Benang & Sisa Produksi Jenis benang: Nylon, Polyester, Acrylic, Cotton, Sisa Produksi: Karet, kain Rajut, Elastic Tape&Busa Eva,Felt(Non - Weaving), Sponge Piyurethane Spandex Hub. 0812-90-63143 /0812-21880-6754

ELEKTRONIK

Ac & Amply Beli:A'Msik,S.Sytm Spkr,Kybrd,Cmra,Lptop,Tv,dll 68817703/081288282889Ayong

Beli Beks/Rsk:TV,Amply,Power Speaker,Keyboard Laptop Dll. Munif:32399211,081513179277

Beli Hrg.Tggi 24 Jm:TV,Laptop kybard,Amp,Preampwr(Br/Rsk) Rivai:68984635/081514539671

FOTOCOPY/LITCHDURK

Toner Sumo Kwl:70rb/kg.IR5- 6000:18jt.6570:14jt.72-85 New-Drum20jt.NP 6030-35:4jt. 6551-6050:8jt.3-4570:7jt.Part Import. Hub.Wisuda 081.2299.5555

FURNITUR

Amaris:Terima Pesanan:gorden, Kitchenset,KasaNyamuk,Kanopi ,Tralis Besi,Blinds,Tel.26880220

Rappilandspringbed spclst,ganti kain,per,busa&latex,no.4/290,3 /320,2/370,1/390rb,Trm Psnan HubPabrik: 77834055-77826881

MEDIA ONLINE

Casa Torina Town House 1Lt, 3KT,Hrg 400 Jtan Dpk 0857147 26363 www.casatorina.co.cc

China Trust Gold investasi dgn bunga harian lsg msk rek BCA anda tiap hr (1000:3,6%; 2500 :3,8%; 5000:4% tiap hr solm 100hr krj) www.ctg_investment .com Hub Rizal 081 707 888 22, Ardian 021-93705373, Tommy 021-33092266

Jual /Beli /Sewa Condominium Ir.Inge Meilani (65) 9644-8292 www.rumahsingapura.com

Jual Cpt Gst Sielent 30,40 KVA & Mercy Oven 20 KVA 15jt:021. 6241678 gensetdjajateknik.com

Lipat gandakan bisnis anda dgn webinstantku.com,Domain,Host ing hub: 08161600238

Sedia Tea Daun Sirsak Cherish hub 083870008876 pin bb 26A6088 klinikcherish.com

Used Euro Parts Best Prices!!! T:65-63670886 F:65-63632803 BENZ BMW Volvo Audi VW www.propel-auto.com

MESIN & ALAT BERAT

Alat pemecah batu/hyd breaker Korea,baru,gar 1 th,kitas tinggi, sku cdng tsd,srta lynn prna jual, Harga Kompetitif. ** Hubungi : 085881888910 / 08121340588

Alat Stonecrusher,pnepung Bt, pvBlok,Btmrh,Mixer,Conveyor, Trm psnan msn industri email: hamerteknik@gmail.com824258 88,70521734,081210003434

Bor batu / CRD Ingersoll Rand CDH830C.2001&2004.Bobcat 863.Grader Mitsubishi MG400. siap pakai. 0812.8082.1000

Dijl Denyo Silent 400kva 400 spk Hours:1741hours(jrg dipa ke,utk stand by)hub:Santosa (0813-9249-5758)

Dijual Drum Besi 100 buah, belum pernah dipakai Hub: Hp 088 8865 5869

Dijual Excavator Hitachi Zaxis * ** 110 MF Sebanyak 3 Unit ** 082161060000 / 085763333339

Dijual Genset MAN 250 kva bekas standby Hotel. Hub 081805897133/085711135417

Dijual M/C Injection Merk Jpng Netstal Chensong, JSW, Nissei, Segera Hub. 021.5902057 / 58

Dijual Mesin Dig.Printing Flora & Skywalker. Lebar 3.2m, speed 90m/jam. Hub: 0818609559

Dijual Mesin Percetakan Offset, Oliver EP272 Th 97,Al-Colour, AutoPlat& Oliver EP258'91(rol baru ganti)Semi Electrik,Masih Operasi,Service Record."Mitra Niaga Mandiri". Hub.Pacific Printing.Ph.6591887/ 60605090

Dijual Mini Excavator dozer,Wh- eel loader,bobcat,sakai roller ex. Japan:71578038/ 0816 712 308

Dijual msn² roti:mixer,pembagi roll,oven dock,rotary.021-548 2605/70501003/081806551003

Ex Pabrik Agar2 Dijual mesin2 nya,Boiler Batu Bara&Gas,Phe, Filter Press,Homogeneser. dll.Hub.082124217537

Jl cpt:Genset merk Caterpillar type Olympian(GEP 83-3),kpsts 75kva,made in UK 08128250834

Jl Genset 2nd Volvo 500 KVA Baru 1 Tahun Pakai, Kondisi Bagus Hub:0816620504

Jl. Mesin Injection Beserta Pasarnya (Tutup Galon) T. 021.93714822 - 082119119974

Jual TP:Msn Ex.Pabrik Tabung 3kg:Msn Las Merk Powcon,Tel win & Enka 300.Hub:08122110 5401, 08179278067 (Ricky)

R.Stock Crushing,Washing plant ,Loading Conveyor:Coal,Iron Ore /Sand,Stone,Dll.HASTASAKTI 021-8403639-081389505051

Teflon Coating/Roll mfg/PU roll / HrdAnodize / GrindCylsales@ proroll.co.id/08179279985

Wheel Loder Komatsu WA 300-1 TH 1996/1997 dijual. Hub: 085811560560

TRUCK/TRAILER

Jual: Hino Dumptruk 260 JD 2010, 35 Unit, BPKB, Plat Bak 8 Mili Ready.Johan : 08123049945

HOTEL/PENGINAPAN

Ac Airjet bru+tv,inet.122rb.Aam Hotel Jl.Asem Baris raya no.104 Tebet.02183793803,htl keluarga

Ac Tv,A.Pns,Prk Ls Pst Kota,Dkt ITC1&2;HtlArimbi&r Jl.DewiSar tika108A;022-5205467/5210618

IKAN HIAS

Minatama Spesialis Filter Klm Koi Bening, Bersih, & Tdk Hijau, 36 juta. *Hub : 081349379466*

Spec, Kolam koi & biofilter buat, renov, Maintenance Hub: 021 92230688 - 08128096664

OLAH RAGA

Dijual Golf Membership:1 bh BSD&Kapuk Golf Membership & 1 bh Emeralda Golf Membership Hub:0853 12 4444 68 (Reny)

Jual Jaring Futsal/Golf/Safe- tynet Perahu Karet,Baju Pelam-pung & Tali Tam-bang.Hub:021- 662 0098 / 0811 887 012 info@tendastore.com

Karpet Bulutangkis,Import,leng kap dgn Garis.Ph:021-82483393, 0819 3237 8663

OBAT-OBATAN

Sari Buah merah(dinkes)bantu Atasi:knkr/tumor/strk/diabet/ hptts/a.urat,hiv,UD.Dalion Jaya pura:0967531727,0811481269

KARTU KREDIT

Abaikan angsuran CC/KTA dg Pemutihan(bbs byr)Legal.Blok M.Ami 96010915;081396551415

Anda Kebratan Dg Pembyran CC /KTA?Mau Byr sesuai kemampu an/tdk mampu Byr Lg?Km Bantu.Legal.STC Sny.Eric 97977279

Anda Pusing dg tghn Krt.Kredt/ KTA? Disc.90%, Jeny 94705804, Fitri 70335696, Kiki 98237247 Vera32966556,Monica60916470 Dian99952945,Regina 97758387 Jln.Raden Saleh 14 A,Jkt-Pusat

B'msih CC/KTA. Stop Bunga 0 % Disc70%? X.bata,Gita 93323949 Shela98766398,Nindy94505043

Dana Talangan KK & Trk tunai (AllCard) hb:021-6251417/pros .cpt B.Ringan Gajah Mada 221A

Dicekik krt.kredit/KTA & Kolek tor?Disc 90%,jl.Gjh.Mada 9 JKP Chaca 90648704,Dewi 94050050 OLLa 96390910,Vivin 9687 8184 Aan 9871 0667,Rizki 9899 0024

ALAT KESEHATAN

Tikus??Ganggu Rumah-Kantor- Catering? P.A.C EX America , 5 minggu Tikus Kabur - 99989211

PENGOBATAN

Anda mengalami Disfungsi Erek si Pria? Man Clinic solusi nya,di tangani dokter yg brpgalmn mno longribuan psien,081268986555

KOLEKSI

Beli Piringan Hitam, Turntable jarum,speaker,amply.32650531-5491589.PiringanHitam33⅓Rpm

Dijual 3 lmr pakaian antik, besar², Lmr pajangan, meja mkn, buffet² antik asli,lukisan², Piring² Sabtu, 19 Nov.Jl Pondok Hijau VI/21 P.Indah Tlp 765 3924-082 111 45000 2

Jual Tea Set Relief Naga Timbul Antik,cck u/ Shio Naga dan Guci 2bh.hub:5683431,085718245338

Samurai jpg th 1024 dan 1111 peminat hub Hari Laksono di 08568881991

EKSPEDISI / KURIR

China-Jakarta Ph.021.62203622 Murah*Aman *Cepat* Service Memuaskan**Blueray Cargo**

MAKANAN MINUMAN

Catering u office,pesta2,pabrik dan terima pesanan Ayam Tim kampung, Sup Merah, sup Iga/buntut, soto ayam, rawon, otak2, baso Malang, dll rasa lezat sekali , bs delivery, hb : 60968970

MEREK

Jual Patent Merek Sudah Ber- kekuatan hkum:noregrets,miss-active,gogreen; 0856-94864046

SERVICE REPARASI

AC , AC bgs dgn, disp, frezr K.Gas Kulkas, P.air,M.Cuci,Slhrt, Tehnik Cool.71457718-71481084

Ahli Khusus TV SONY:8584604- 0817868942.TV layar lebar,LCD, Prjtr,Teknisi exPabrik,Part Asli

Ahli TV Sony Service Pusat Khs TV Sony... Sony... Sony,TV LCD ,TV Lyr Lbr:72792120-70047567

Ahli TV Toshiba,Samsung,Sony, LG, TV LCD, Layar Lebar. Part Asli. Hub:8292773 == 71640345

MUSIK

Acc Piano Grs Stem Piano 5Th ymh M5j(16)LU90(17)U1(17)U2 U3 Kawai(15)Petrof. 68077783

Acc Piano grs stem piano jual yamaha dr hrg 6jt.U1(18)U2(19) U3(22)Lu 101 Kawai.32102066

Ahli Stem,Rep,Ymh,Petrof&Sgl Merk Piano,Pianostemer Ruddy Peng.40Th. 68052666-7493434

Alat msk,jlmrh/tkrbr/bks mcm² Piano,Kybrd:U3H,U3Discl,Stainb PSR910,710,MM62000 TrioMsk Tmng Ry 46/5600226-5671124

Cr Piano,Grand bks,Trm servc, pndhn&sewa grand u/pesta Trio Msk Tomang 5600226-5671124

Dicari Yamaha Electone EL 3, 5,7,15. Hubungi: 0817 992 3254 / 021-4221363

Dijual Piano/Grand Piano*** Yamaha,Kawai,Petrof &merk² lain.PetrofPianoCideng,Jl.Cideng Tmr 52,Tel.38900602/3860200

Jl Yamaha GP DisklavierG2 n/s 5191817;225jt.new 500jt inden 6bln. 70172925/ 08176412036

Mau Beli/TT:Rupa2 Piano Baru/ Rusak, Organ Yamaha Hrg lebih tertinggi Ph:5644859-56968924

Piano cash/credit. Petrof House Fatmawati-dktCitos7691693-76 94912;KlpGdg45879083;Meruya 5850242;GrndMal Bks,88955510 Kalimas8805936;BSD,53162204

Piano Yamaha dimulai Rp.1jtan X 24Bln,Dp&bunga 0% s/d 24X Ci cil.Clavinova,Electone,Keyboard ,Drum,Gitar.Dealer Resmi Yama ha Sincere Music 1967. 8890711 4243173 , 77205178, 0812818 96188. Menerima pendaftaran siswa baru berhadiah menarik.

Yamaha Piano Organ,Clavinova Piano Jaya Mg Bsr, 6288624/32 Bsd53158126-8,Tng5524845/46 Ami Musik Cikini 31937810 / 16

PAKAIAN/SEPATU

Disc 60% Jacket Kulit Made In Spanyol.Hub CRYSTAL-Ters Pas-teur 022-2039676/95508917

Jas/Safari/Psh/Pdh/Celana,Big Sale,9jam selesai.Isardas Tailor Pintu Air 33D ph 021-3452908

Jual murah perlkpn sewa bj pengantin, aroong tamu lengkap dll hub 02198532845

Mukena Super Silky sisa Produk si 80pcs,@80rb,total 6.4JT,Hub telp/ sms: lyus 02659101301

RAGAM

*Syarat & Ketentuan:

- Tiket VIP Sea Games 2011 hanya berlaku untuk pertandingan semifinal atau final cabang olahraga Sepak Bola, Basket, atau Badminton.
- Pengambilan tiket dilakukan di INASOC dengan menukarkan voucher pada hari dan jam yang ditentukan.
- Hanya berlaku di Electronic City, Electronic Solution, Best Denki, Hypermart, Lottemart & Carrefour area Jabodetabek.
- Promo berlaku selama persediaan tiket masih ada.

Sales & Service
PT Panasonic Gobel Indonesia
www.panasonic.co.id

PROPERTI

RUMAH DIKONTRAKKAN

Cipete Ry Sewa Kantor250Jt/th 100Jt/th*USD 1500-4000/bln Hub: Maya 0813 1676 0003 *Ray White Cipete 75 00 956

Cipinang Lontar Indah 2lt strtgs 135/220,bgs,3+1ktdr,3kmd,6ac 2tel,pam 4400w hub 70072139

Jl Ariaputra 14 Cptat.Rumah di kontrakn 1,5lt,$3000/bln min 2 th 1080/286,3kt 2km,tmn luas+ Bintaro sek.2 Jl Perkutut IV/16 Rp 40jt/th min 2th 135/100 kt3 km2.Hubungi: 021 424 6376

Jl. Intan YDPP Kav 5A Cilandak Jakarta-Selatan. New House. Lt/Lb.600/500m2. 08111920070

Jl. Nangka Cipete Utara, Jaksel Lt/Lb. 239/283, 5kt/5km,2lt,bgs sekali. Hub: 08551002006

Jl. Nipah V/5 Keb. Baru Rmh 2 Lantai, 3KT 2 KM Full Furnish. Hub Agoes di 08561031284

Jl.Cemp P Brt XIV A/8 Komp Sekneg T/B 100m/85m 25Jt/Th 7700582-085216120275

Jl.EmpangTiga 2lt,6kt,4km,1gdg ada Basement,dkt Mall Kalibata blkTMP 91349033/08155706631

Jl.Goa-Lt.590m-3 lantai-spool Baru direnovasi*08111895223 Ray White Senopati : 5213006

Jl.Kedondong,Jagakarsa,JakSel 1800/675,4kt,4km,genset,k.rng T.081586103543,087878660658

Jl.Mamp.Prapatan XV/88 Jksl. LT/LB:300/250,5kt,3km,7700wt. ktr/rt:081615000994/33357925

Jl.Rasuna Said Blkg Mall Ambas sador 2kt, 1200w, G rs, pggr jln 30Jt/th(Ng)799 1344/40937136

Kalibata Sel 1 Lb.180m 3Kmr Tdr,2Wc,1Dpr, Gdg, 1Kmr Pmbt, Grs 2 Mbl Hub: 0818702381

Kayu Putih Raya,luas tanah 530 , KT 9. Blooming Home - Yudi 021-45860165 / 085710490707

Kemang Utr II,360/250 stratgs, renv,furn,4kt,3km,5AC,WH,bth cpt*08161950605,02168214814

Komp.Deplu Gandaria 1/23 msk Jl.Mangga Jaksel Rmh Pav.Is 160m² 2kt+1kPbt. tlp.75901086

Kota Wisata,Cibubur,rmh tnggl di Cluster Salzburg Fully Furnished. 3KT,3KM,1KT pembantu +KM,2 Lantai,3500 Watt,PAM. Hub: Ibu Endy 081386860831

Komp.tmn ratu indh D5/26 keb. jeruk/jkbr 3Km 12x18m²,4400w tlp.91193035,081932373937

Menteng, Jak-Pusat. Mewah, lks strtgs, luas. Semi furn, Lj.Haskar Lebak Bulus/principal 2923 7111-8, 0857 1965 4779

Pd.Bambu Kav.Jaktim, 4Km Tdr, 3kmd,R.Tm,R.Kel,List,tlp,PAM hub pem:021-860610/99524608

Pejaten 1200/650m 5kt spool Cipete 1100/800m 5kt spool Gaharu 500/350 08159523195

Pejompongan barul/6,rmh sewa 5kt,2km,dpr,RT,Ac,C'port 2 mbl, kbl vision 081932317736 TP

Permata Mediterania, Pos Pengumbon 2KT 3KM Lt/Lb 162/164 Furnish, Ling Aman & Asri Hub: 021-90533299

Petojo Sltn 7,cideng,15x30m 2lt,parkir luas.Raywhitetomang Subiono 0817.788.377/5630101

Pondok Labu.Pav ±40m² blnn ac wifi,1300w,kmd dlm,dapur,furn inti. 081280353495-68641403

PuriSaktiCipete 168M²,3kt,3km 2LT, F.Furnish,Bgs, 2Mbl, 70 JT Strtgis * Ihsan 081288870123

Simprug Garden-4kt-4km-spool Cocok utk expat, 08161166457 Ray White Senopati : 5213006

Simprug Golf 17 No.60,JakSel Rumah Lt/Lb.600/550, 4KT, Furnish,K.Renang:08118604050

Simpruk Garden 6,full furnish kt4+1,hometheatre,lt/lb540m²/ 800m² siap huni:0818174258

Snayan,K.PLN.blk H.Mulia, Ls. 300m, 2lt. 4kt/4km.WH.AC. Renov .cck bt Expat. 08121375285

Tebet Timur, Rmh 4KT, 3KM,AC, Air Pns Mthri,Grs 2 Mbl,Tmn, Telp,Hub:021-93793871(TP)

TebetTimurDlm III G No.6 dikont :3KT,2KM,Parkir 3 Mbl,Hrg 48Jt Nego. Hub: 0816957999

TANAH DICARI

CasaterraSunter;Dicari Kavling /Gudang Daan Mogot Km 20-24 *Ben 0818.949.868 / 6530.4333

Dicari Tanah di kontrakkan di Gunung Putri, Bogor, utk Bengkel & Parkir Truck. Syrt: Is ±3.000m2, Jln Raya boleh keluar msk Truck, Tnh Pekarangan sdh keras, Tdk dlm sengketa, diutamakan ada Listrik & Pam. T : 082133308349/087832902109

JLTB.Simatupang Jaksel Luas 4000M2, 6000M2 Harga Bagus (TP) Hub: 0816-834 819

Trm Bikin Kaos,Kemeja,Jaket, Seragam dll.Rapi,Murah,Cpt. ECB Konfeksi Jkt-085767899000

PEMBORONG/BIRO TEKNIK

Ahli atasi dak bcr,WCMmpt.sdt, bgn br,rnov,ldg,cat.Prima Karya 021-7243149-7266245. Lbr buka

Ahli Atasi Sal.Air/WC Mampet!! Tanpa Dibongkar Cepat & Bersih Total Pro : 4759475 - 93182000 - 0852 18182000 (24jam-Jbdtbk)

Ahli Bocor:DaicTmbic:K.Mdi:dll :Renov: 100%Grnsi&Tg.Jwb 6868 6835, 081384099925,Raja Bocor

Bagun rmh,ruko,kantor,berkwa litas&pglm±10th Cv hilmyjaya 021-4255375/4223047 garasi

Bangun Baru / Renov 2 Jt/m, Gambar1,5Jt net.Bisa Luar Kota XL 081932075493 (no SMS)

Castle&modern desain:bgn,rmh, gdg.in/exterior,furniture,,pglmn 20th,IR.mf 08159318789

Desain,RAB,bangun:baja&beton u/ rumah, ruko,gudang,pbrk,hub 02136579257 / 081287552839

Eng Peng Design Bgn Rmh Ruko Renov Alum,Kaca,Baja.Bersaing PT SAM 8354628-29, 44217635

Gambar, Bangun, Renov Rumah Tinggal. Hubungi : 7072-8303, 9970-7023,3666-4264,7377345

Spcls bgn bru&rnv mwh:rmh,ktr htl,Gudg.clasic,mnmls,mdtrnia mli 1,6jt/m sj.mwh,mrh&bkwlts

Spesialis Pengecatan Bangunan Ulang maupun baru,garansi. PT Gwan 5804655, 082123504168

PERHIASAN

Ahli Arloji & Beli Berlian Beli** Rolex,patek,P.omega,berlian, dll dgn Hrg tinggi & Beli sementara Joy Watch Mall Artha Gading,Lt dsr ph:68585788-081310223799

Ahli arloji & berlian beli hrg tggi & beli sementara. Toko Goodwill ******Blok M Square****** Lt.UG Blok A No.31-35 Dpn Lift. Ph. 30107078,6338972,6338109

Ahli Arloji Beli Berlian&Jam bks mwh,Rolex,Patek,P,AP,dll,Cash! Elite Arloji David JW 72797129/ 37,08129039771 panglima polim raya no.1b disamping Psr blok A

Ahli arloji*arloji&berlian anda dibli hrg tggi,trm bli smntr,rolex patex,p,piaget dll,Center Watch stc senayan lt.G/117-118.Halim 081388800889/ph.57931564/84

Center Arloji, ITC Fatmawati Lt dsr.112 T.7395105/0817114438, Terima beli arloji bekas mowah patek.P, rolex. AP dll. hub:edo

GARAGE SALE

Furniture expat, Tmn Mediterra- nian,Jl.Telaga Warna No.6 Lippo Karawaci. Jam.09.00-14.00 Wib

Murah/Cpt Ex.PameranSofa 3-2 -1Mdl.MnmlsCkltTua(BhnSuede) Mwh=5JtNettHp081317733013

PERLENGKAPAN RMH

Bebas Nyamuk, Sirkulasi Udara Lancar.Hub:Kasa NyamukALFIN Garansi seumur hidup.70900009

Canopy polycarbonate stenlis pintu teralis,A.Maling,Fgate Tlp : 54350657,54350707,68529888

Dijual Kompor Freestanding Mo- dena 90cm FC7800W, th 2010 Ph: 0817143356 / 08129726236

RESTORAN & CAFE

Dijual peralatan resto : work table, sink, grill, freezer, chiller, kwali range, ice maker, burner, hood, panrack,bain marie, meja, kursi, interior design, piring2, gelas, dll, hb: 085692273343

Dijual peralatan restoran ter diri dari Utensil & Kitchen Equipment scr borongan Kondisi baru Hub: HP 088 8865 5869

Jual resto sdg jalan/ alat, kursi komplit. Siap ekspansi. Lihat di Jl Fatmawati 4E. 085710585410

Jual Tenda Cafe untuk Promo Counter Samafil Pleton,Terpal, dll.021-6620098 / 0811 887 012 info@tendastore.com

Peluang bisnis Franchis Ayam Goreng Fatmawati CP: Firman 08128953483 fatmawati.com

SALON & KECANTIKAN

Dijual alat² sln komplit berikut decorasi,hub 93000300 lokasi thamrin,tanpa perantara

Diover/djual Grya spa.hair.body. skin beauty care. di jl Ry May Hasibuan 12a bekasi tmr. dpn kantor n kampus, n kiri kampus masjid. 2 staf ahli.bhn n alat komplit. hub. 021.71032659.

SEKOLAH KURSUS

Acc, Arb,Biss,Conv,GMAT,IELTS TOEFL, TOEIC, Mand 1 bln. BSE 8352323, 8281013 TbtTmr 8J/1

Acc,Fis,Mat,Kim,Ing,Jpg,Mdr, Arb,Bld,Prc, Jer, Kor, Komp, Renang,TK s/d SMA,Privat,Gr UI,ITB,ESIC:02171330906 Cip12

Kursus bhs inggris dgn guru berpengalaman utk TOEFL PBT-IBT-IELTS-English conv. Hub: 56966154/5 kepaduri JakBar

Les Math / Science IGCSE / IB / Skth Int'l dr Ilsn USA & Pengajar berpengalaman. Drh: Jakarta & Sekitar. Hubungi : (0818) 0711-0221, Kmg 9

Superintensif/SMP/A/Mat/f/k/ Guru tunggal pglmn 16th hub. 081289103489 Keb15. Jaksel

Terima Les Piano Khusus untuk Pemula Hub:08118703189, Tebet 17

PEMBERSIH

Cuci sofa 40rb /springbed 150rb Bersih Cerah Anti Alergi & Bakteri Garansi 021 83336644

TELEPON

0812.17.111777-0812.17177777 0812.16880888-0878.0800.0500 0812.98889988T:082111111717

0817.868.333.....0817705858 0817.6816888.....0817.6888989 0819708989..@.2jt..p:68.616161

0857.2222.8888=085.6999.6999 0812.8787.8989=082122.181818 0856.888.2000 Ph:08129399399

085777789999 - 085799889999 085777888989 - 085799988999 Indosat hub. 0811.100.500

TOUR-TRAVEL

Adv 01 08 VietCam29d 7jt;8Viet 27D 10,5jt;7PhuBkkPty30D 7,9 jt;8SinMalPhu28D 8jt;5BkkPty 30D 6,5jt;T:6402725/68373788

Adv old n new china-hokong disney tgl 25 dec,27 dec disct 800 rb Twin Tour 02132128006

Pusat Tiket Murah Vocher Hotel pket Tour Umroh 7 Haji,Diantar Hb:Laenatour 88359088-24jam

Travel bk 24Jam Ticket pswt, kreta,kpl laut,Bus,L300,Dok,955 021-31907146,0877800996-998

BANK

Agunan Sertifikat,Bng 6,5%/Th Min 300 Jt.Lok Agunan Strtgs. PT.AF.68367080/082110656565

DAERAH-DAERAH

BALIKPAPAN

Dijual:Rmh mwh,Bhumi Nirwna Balikpapan,ls 1000/600,Shm,2lt ,furn,6.5M(ng)-085693738080

BANDUNG

Andalan Teras Realty**Dago** Dijual rumah di Teuku Angkasa 650/500***0856 7869 270***

Dago Pakar New Cluster 220/ 150=921jt,Kav 500m sd 2000m: 1,8Jt/m sdh IMB. 08112232319

Dipasarkan Katapang Indah Residence T36/84, T45/105, T.54/128, T.66/128, Rukan. Hub: 081572942989-70791230

For Sale Galeri Ciumbuleuit Apartment 2Kmr,Full Furnish Lok.Strategis CP:081221150510

DAERAH-DAERAH

BANDUNG

Jl : Ruko Pusat Kota, Antapani Bdg cck.u/usaha/kantor,parkir luas TP. Hub:081214390982

Jl Rmh Shm JLTb.Ismail raya Bdg LT.1238m2/Lb.330m2 Hub: 0811235013.(022)70775123 TP

JL Tnh Soekarno-Hatta - Kodya LT. 11 Hektar,SHM, Ramai, Hrg.850 rb/m2. 083878771122

JLCpt:Rmh JlPurwakarta Kom bougenvilleH8antapani,Shm410 m2;4Kt,3Km T.081312152392

JLTnhShmCibogo790m2sukasari 1765m2blkMARANATHA,Cck u/ Kost02291910088/08880216855

Jl/sewa Prshaan Pub&karaoke Kondisi Brjalan Baik3x167m2 Bandung Hub:0811219331

Jual : Tanah Ls. 25x40m Istana Bunga lokasi dipaling atas. Hubungi:022-91137722 (TP)

Jual Rmh Jl:Ganesha-Dago-Bdg Cck Utk Kantor,Bimbel & Cafe Hub:08529499595 Omega Pro

Jual Tanah Ls.5000m2+Gudang (SHM)Bojong Soang/Baleendah Hubungi :08157132345

BEKASI

Dijual Tnh&Bgnn LT:6.500, LB: 1.170, Lok.Pangkalan 2 Bantar Gebang Bks. PLN 100.000 Watt Hub Dicky 0818416164

Tanah 2ha SHM strategis jl besar cck invest property bisnis hrg dibwh pasar 081932790491

BLITAR

Dijual Tanah Dikodya Blitar, dkt makam Bung karno,Ls.8900 m3 SHM,cck utk kantor,Hotel, Perumahan,Hub0813.10300.333

BOGOR

Andalan Teras Realty*Bogor** Dijual kav dkt Golf Rancamaya 2036m^3,8 M^2 0856 7869 270

Ciawi,Psr Angin Gadog Bogor, Rmh/Villa,SHM,Lb/Lt.1100m²/ 1,7Ha,Full Furnisd 7,2M Nego 087882222825 - 08121111278

Cilember Vila*Cluster, View Bgs** 3700/700 Srn O.Raga Lgkp 0817.778.978 / 0813.9842.7000

Dijual tanah di Cipanas ls 1200m²,ada hanggar ksg luas ±400m², pondasi pgr, pinggir jalan dkt htl yasmin cck u/ resto villa &gudg Hub.0815 1300 8114

Dijual Tanah Kebun SHM di desa Cidokom Kel.Cisarua Kab.Bogor, Ls.±3Ha cck utk dibgn apa saja sekeliling masih hijau, Hrg Rp. 300.000/m² Nego. Hub: Pak Budi 08161894235

Dijual Villa Duta dkt tol.S.pool, new,banyak pilihan,3-5 kmr,elit Indohouse Thomas 08121102371

Djl Ry Ciawi Pnck Ex.Minimkt &Dptstore,Lt:2555,Lb:140,Shm, sgt strgs ±75m dr prmptn Ciawi ngantong,@Rp.9,5jt/m.Hub: 71052277/085813158258 TP

Dkntrkn sentul city,Bgh lt 1500 /500,5Kt,3km,ac,fully furnish ,90Jt(min 2th)0811911830

Hotel mulai Rp99rb,AC,TV,Hot water,meeting: 0251 8338899, 8378658, 8901088, 8315769

Jl cpt BU komp ipb 3mnt dr pintu tol bgr.Lt259Lb140 shm770jt 0815 8827889,0858 8161 2378

Jl Cpt BU pindah ke LN Rmh br Renov,Bogor Lake Side Lt/Lb 300/250 Hub.082112346556 TP

Jual cepat rmh BudiAgung 309/ 106,Shm,3kt,3km,133/95.Era 8360374Christin085782159487

Jual cpt rmh Bogor Ry Permai 75/110,4kt,2km,310jt/nego.Era 8360374 Indira 085813789249

Jual Murah Tanah Shm Ls.2Ha cck villa/perkbnan Lok.di Tangkil Caringin,Hp:087870304381

Jual Rmh Komp Pakuan Tajur 400/447,2Lt,6Kt/6Km,Carport 2 mobil. Hub: 082114653000

Jual rmh Tmn Yasmin JLSeroja IV,139/172,4kt,2km,1ktp,nymn Lilis 08568066647 Era 8360374

Jual tnh ls ±4rbm² di ciawi blk tapos,lgkgn villa,view bgs,sdh dipgr kll 250rb/m² 0811116202

Jual Tnh Utk Villa Perum Mega Mendung Puncak 2500/5000 1-5 Ha SHM IMB List/Tlp Bwh Tnh keamanan24jam 081388628000

Jual vila bgr indah 1 blok AA2 lt/lb: 105/55,tlp,pam,jet pump, bgs, siap huni BU 08179007100

Jual Vila Tugu Utara Cisarua Ls 880m PemandLs&Bgs BtsDgHtn Lindng 2,5M Ng 082123020656

Jual/Sewa Rmh Pakuan-Tajur 500/300,SHM,5KT/4KM,Grsi 2Mbl Hub:0812 9000 906

Rmh Kost Lux Tgh Kota.Hrg Psr 2,1M Jual 1,95M Income 238jt lt471/510,shm,FF,08121216888

Rumah Bogor Nirwana Residan ce SHM dkt Jungle Lt 180/Lb 115m hrg nego. 085780087574

Tanah utk Ruko lebar 120m pinggir Jln Raya,jarang ada Indohouse Thomas08121102371

Villa Duta Raya, Rumah Baru. LT/LB 200/188, KT:4+1, KM 3+1 SHM, 1Menit dr Exit Toll Bogor. Sisa 4 Rumah!!!! 081219172338.

BUKITTINGGI

Di Jual A.Yani Rumah+Tanah 33 7m²,untuk Bank,Ruko,Penginapan,Strategis.Hub.0818.185.678

CIPANAS

Dijual: Villa Kota Bunga Cipanas Tipe Denhag R-8, 4KT, 3KM, LT.284M² Hub:0818.771352

Jual Villa Di Ciloto Pinggir Jl Raya Puncak DpnHotel t/b1500 /300 View Bgs Asri Dingin H= 2,5M 0857.16640407 P.Adi,SH

Vila Tmn Permata gadog A1/5A shm,lt/lb:157/160,2lt,Air/View bagus,cck u/Pensiunan Hrg: 448jt.Hub:08161950359

CIANJUR

Jual tnh kebun 9045 m² SHM, rmh tinggal, gdg walet, klm ikan. Letak: tepi jln raya Jkt-Bdg via Jonggol km.73.Hdp timur pmndgn indah. Hub:0811947023

CIREBON

Jl:Tanah+Bangunan,Lt/Lb3028/ 1400m,SHM,Lok strgs Jl.Cipto Cirebon,dkt.Mall terbesar(CSB) &Carrefour,cck.u/Hotel/Sprmarket/Perkantoran/Rumah Sakit& Invest T:0811 24 1965(No.SMS)

Jual Tnh/Bgn.6700/700m,shm. hoek,ex.pool,Ang-ber,dpn pnt 3 Plbn.Crbn.0818482935(TP)

Jual: Tanah (1105m) + gudang 2lt (800m). Lok. prima, 200 m dr bypas. 081564810219, No SMS

DENPASAR

Dijual Villa di Ungasan shm 500 /447m,2lt,3Kt,5Km,1Kp,1Kmp 2Grs K.rng Gazebo 10500w Pam WH, AC ^ 021-7201115 Ext 136 081387634481, 0813 8197 7377

Djl 8A Pantai Ptitenget vila area Best lks & investment, quiet 2mnt ke pantai 081805345009

Djl tanah Di Jl. Pantai Pererenan 4600m2 dkt Echo Beach river side cck hotel/vila 081215200242

Jual tanah 10 are s/d 2Ha di UBUD dpn sungai arus jeram. Hub: 0878 6105 1599

KUTA ARDENIA RESIDENCE
Perfect Choice for Investment & Family Living in Bali. SHM,3KT+ 1Study, 5minute from Airport & Discovery Mall. ****Exhibition: Senayan City Mall,19-20 Nov'11 LG floor. Hub.Casablanca Realty (021) 5760621/0878 7755 3838

New Bali Suite Duplex Apartment Mewah,murah,Fully Furnished&Electronic,Profit tinggi, Bank guarantee BII, Lokasi Strategis,Bangunan Selesai Des 2011.Hrg Mulai Rp.200.000.000 Sisa 6 unit. Hub. PT.UBP 0817 9858421, 087862102088

Resident & Villa,Limited edition & unit, 250 m2,2+1 KT, 2 lantai, private pool & private security, mewah, murah, Mulai dari Rp.1.875M Fully furnished & electronic, 5menit dr pantai. Sisa 5 Unit, Des 2011 selesai Hub. PT.UBP.08179858421, 087862102088

TNH JUAL TEUKU UMAR
brt:2775m²(29x95):8Bjt/m²shm 081999877999 Wahyu RWKuta

Villa,Krobokan SHM Lt.288/212 2Lt 3Kt 2Km 1Kp 1Kmp,Grs,Klm Rng, Gazebo,7700Watt, WH,AC, 1Line Tlp^021-7201115 Ext 136 081387634481, 0813 8197 7377

DEPOK

Jual rmh Rawageni Citayam Dpk 345/159,shm,s.huni,Era 0251 8360374 Tutia 081388012012

Puri Depok Mas Jual Rmh br Ready Stock Mnmls T.100/162 Bj Rgn,SHM Lok.di Tngh Kota H. 870 Hub:77211270/77216666

Puri Depok Mas Jual Rmh br Ready Stock Mnmls T.36/72 Bj Rgn,SHM Lok.Di Tngh Kota H. 275 Hub:77211270/77216666

KERAWANG

Lahan Industri/pergudangan/ Logistic, Lok.terbaik, Tol cpt + 4H. Hub. 087786117358

MAKASSAR

Dijual Segera Gudang Pabrik di Jl.Jr.Sutami Raya.±Lt 2,6Ha,±Lb. 8rbm2,srt Ikp.hub.081210723558

Jual tnh Makasar-Lakkang 50ha -110rb/m,Pakatto7,2ha-20rb/m. 081543266007/081242252627.

MANADO

Dijual tnh di Kakaskasen Tomo hon manado lt 2250m² shm rata dekat jalan : 0853 9753 7368

Jual tnh di tetey minut manado lt: 5,5ha,SHM,rata,aneka buah dekat jalan hub:0821 9512 6378

MEDAN

Dijual cpt 1 ruko di setiabudi point, 4LT siap huni, lux. Hrg 1,1M nego,Hb: 08121006785 BU

PADANG

Jual Rumah Ltk Strategis utk Hotel/RS/gdg/ptkoan,Jl.st.syahrir.7-Padang Lt.1100M/Lb.500M 082170960559/ 08121021965

PALU

Dijual Tanah & Bangunan Kon disi Bagus/Terawat yg sangat Strategis di Kota Palu/Sulawesi Tengah (Dkt dgn Palu Plaza/ Pusat keramaian) Lt. 2012m², Luas bangunan yg terdiri dari rumah tinggal dan tempat ber usaha(sangat cocok U/tempat usaha / Kantor / Restaurant) ±400m²,SHM dan IMB lengkap. Peminat: Hub. 081341341555

PURWAKARTA

Tnh Industri 12.1ha. Tepi Jl Utm Akses Tol mdh.Smpng SPBU. 08161375891/087885853523

SALATIGA

Jl Rmh Lt/Lb: 538/700 Daerah Makan/Kost/Dkt UKSW,Pung kursari 51 Sala3.08562679880

SEMARANG

Dijual Tanah di Solo Lt: 490m², Strategis,Cck utk usaha (SHM). 520Jt Nego. Tlp: 08562803634

Lok Strategis, Tmn Niaga BSB Smg,2 Ruko 3LT@(6x20m) u/Ktr Resto, Bank,dll . 081805899072

SERANG

Dijual Tanah Ls +3HA di tepi pantai Anyer-Carita KM 137, pantai landai & berpasir putih, tdk berkarang,cck utk hotel & resort Villa,lks sgt strtgs & sdh ada klm renang bgs, In-frms hub Rizki: 087881199400, Yurike 085959753353, A Yani: 081711 9017, Lia: 08772747627

Dijual Tanah&bangunan Berupa Workshop utk galangan kapal Lb +2.340/Lt+6226m² Perizinan lgkp (IMB,Amdal,HO,dll),Lksi sgt strtgs di tepi JlRaya Anyer-Carita Km 137,dgn pasir putih & tdk berkarang. Informasi hub:A Yani:081711 9017,Lia:0877274 76276,Rizki: 0878 8119 9400, Yurike 0859 5975 3353

SUKABUMI

Cibadak Jual Tnh Kebun Ternak Ikan Msh Aktif,Klm Bton,Air Ngalir,SHM,6500m,275Rb/m,Trw Cck U/Hri Tua.0816913152

Cijolang 1,5ha SHM jln aspal, dekat pasar&pabrik, strategis, BU. 021-70267782

Kbn Cidahu Ds.Psr Daton dkt Ktr Ds.Jl.Aspal 4690m SHm, 6km dr Jl.Ry Bgr 081511461888

SURABAYA

J.Rmh SHM Jl.Sukomanunggal Jaya I/90 2Lt 18x25 Siap Huni Dkt Tol 081938889638 TP

SURAKARTA

Rmh Asri,Lingk Bagus Di Kr.Any ar Lt/Lb.1900/400m² Rp.1,8M (BU) Ph:0815-6719942 No Sms

TULUNGAGUNG

Tanah dijual 1.100M² SHM di Tulung Agung Jl.Kapten Kasih no.93 hrg 4M.Hp 081219557000

YOGYAKARTA

Djual cpt rmh di JLPalagan km7,9JogjaLB130,LT256 hrg927 jt Hub:0274-3333155,3288676

Jl ruko 2lt lt/lb:115/200M2 jl bsr cokroaminoto 150m dr psr klitikan H: 085743671671

Jl satu2nya tnh dikwsn Malio boro jlMataram Ls1000m,Ld32m uHotel S.market:081328573900

Jual rmh di Jatimulyo LT/LB +-200m2 ling tenang dkt sekolah Kalam Kudus :0274-562635

Jual Rmh&Tnh diPst Kota Jogya Samp.Puro Pakualaman,dpn jln hotnik,Lb450m²/609m²,H.2,5M :081325509390/0271 5872219

JualRmh 413/250m Jl.Bsr,Dema ngan Baru & Tnh 546m Lompong sari Tmr Hyatt.08995107007

Rmh hook 2lt, LT/LB:143/180M 5ktd,2kmd,r tamu,r mkn,dapur garasi 390jt pmlk 0811286627

Rmh sktr JEC,stgs Lt/LB:1550 /400M2 cck u/hotel/G.house, t.tnggl,inves,H:085868982399

Rumah (dlmkota) LB/LT.463/ 2589 hadap selatan,lok.strategis,harga tanah Rp.3,5jt/m2, SHM, h:081808832899 TP

LUAR NEGERI

Ada Bantu urus visa+Info Job Usa,Ing,Cnd,Aus(Visa jd br Byr) 92698365,081285129397slipi 2c

Ada info job+Bnt visa:USA,Aust Knd,NZ,Euro,UK. Salak TJ.Duren Agapo:92992145,081387771029

Anda Beli/Jual Apt Singapur? semua distrik.Hp(65)9150-0263 singapurproperty@gmail.com

Dijual Scotts Highpark Condo Singapore,2BR,5min ke MRT,HP +6590097607, E: orlinda.khoo@gmail.com, pin bb: 210C4F29

JualSegera Rhapsody FH 145m² /1561sqft, 3kmr, siap huni di S'pore, Urban Suites FH 3kmr, 1572sqft, TOP 2013 dkt Hoeren Reiner DTZ +6598185853

Menerima Kos/guardian pelajar wanita di Spore.Lokasi daerah East/Katong.Jalan kaki ke MRT Hub:Sandra +6581383097

Sewa Kamar/hari Condo Spore Ritz Mansion Novena Orchard T. 08888210346, +6591526978

SG Hot Property. Baru Terjual Scotts Square Condo, Hak Milik, Depan Orchard MRT, Sebelah CK.Tang. Marge 65 92719209.

S'Pore Sw Kmr Harian 15 Mnt KeOrchardKmrBersih,Luas&Mrh T.08156252198/022.70726725

S'pore/5 mins Orchard Rd. Air-Con rms with TV fr SGD70. +659 1009297/abodewell@gmail.com

Spore: Sewa Kmr Harian Bersih dkt MRT Somerset/8IS Orchard Dapur,Wifi,AcTv 081807070188

Urus Visa dan info job Korea Selatan, Australia, dll. Hub : Indah 082.111.8585.58

PEMBERITAHUAN

Dcr ank iki2 nama Fanny Herian syah, 35th tb/bb 175/70,sawo mtg yg mnemukn081219530597

Hilang BPKB No : 7914289-G a/n : Damhudi Mulyana, Nopol: D-8364-FY. ttd:Damhudi M.

Hilang BPKB No : E.1855800-H a/n : Bandy Irawan Nopol: D-2268-FA.ttd:Bandy Irawan

LELANG

Rmh,Kp.pondok jati selatan rt 006/03 No.75, jurangmangu Brt, PndkAren,tgr.t/b.707m2/400m2 Hrg Limit Rp.1.211.200.000,- Balindo 085693825151

PAMERAN

Kuta Ardenia Residence Perfect Choice for Investment & Family Living in Bali. SHM,3KT+ 1Study, 5minute from Airport & Discovery Mall. ****Exhibition: Senayan City Mall,19-20 Nov'11 LG floor. Hub.Casablanca Realty (021) 576 0621/0878 7755 3838

PELUANG USAHA

Anda bisa buka travel sistem online hanya 3 jt.cetak tiket lgs. ***www.mandiritravel.co.id ** Ph:021-86612596/97,98500730

Anda Ingin Buka Usaha Mini market ? Tanpa FranchiseFee/ Royalty,Standarisasi Minimarket Moderen, Keuntungan100 % untuk Pemilik. se-indonesia Hub. 081218000089,

Anda Mau Usaha Bakmi MGM? 021-68683676 Diklat Resto 2hr Gel-20 halim@bakmimgm.com

Bisnis Gold: Beli Emas Antam dpt cash back 3% tiap bln.Bpk/ Ibu tertarik hub:0858 1024 8915

Bth Equipment Rental,Crew utk film,Cinematographer,Pmimpin Produksi,dan PH yg mau krjsma ***** Hub:0818979555 *****

Dicari Agent Tunggal Property disIrh kota² besar,utk memasarkan 5 property di Bali,email ke info@thesunheritagebali.com

Ingin naik Haji? cukup menjadi agen prwakilan PT. Arminareka Perdana (wisata&travel) proses mudah dan cepat Hubungi: 082114069502 ibu Oelan

Invstasi Trbaik Income pst 25%/ 5th+12M/th,jual/krjsama/sewa gdgbaru,10rb/m²FatmawatiRya Hb: Mr.T.A.Djie,081514100999

J.Resep SinteticGreaseAllColor. laba/Drum200%(300jt)free Mixer850K Grs.Notrs.087853453577

Jual UshKlengerBurger S'Jualan Omzet Memuaskan Mall Cijantung & Jtmakmur 081511260665

Lembaga Pendidikan Bhs Ingg &Komp T'kenal di Bekasi Siap Di take over,Profit Bgs,Minat? Hub 081808899699,92300707

Mau pengtmbhn? Ush umroh hj, ayo gbng diarmina.syrt mdh. 081218243454,085710464444

Pluang ush bs bk agen umroh hj+seindo inc:10-rst jt.Umi rahayu 98984968-081288514172

Pom Bensin tgrng Dijual Cepat LT.1.817 SHM,lok&akses bgs, trtgs.Hub 08179908978

SPBU JLAntasari Jaksel Jl Cpt Lt.2204m² Pertamina Pasti Pas Hub:081315556897/92508734

Swiss Gold. Min 10Jt Dpt 24% P.A/12% bisa diambil sewaktu2. Gdg Bll Sby. 031-5340806/031-5473797. Bll Jkt 021-31990035/ 021-3927735

Trading emas aman min.usd50ri bu,bagi hasil min Rp.5M profit 5 % sehari.085228150796 -teguh

Ush umroh hj 2kesemptan seka ligus(ibadah&usaha)syrt mudah H.Suharyatno 08161401600

KERJASAMA

A c c ½ hari cair,jmn Bpkb mbl bunga 0,01% PT.Rajawali Gading Medit.A/25 K.Gading 94600545

Acc ½ Hari 0,01%/0,5% Bunga, Aman,Angs Tunda 14 Hr.Gratis: 2 Tiket JKT-Singapore,Bangkok, Denpasar P.P. PT.PFC "Central Park" 68887725-70667171 Dana 1Jam Bs Lsg Cair Full

Acc ½ Hari 0,01%/3,7% PT.GAF Klp Gading 44411193-70666805 Tabel Angs.(Pokok+Bunga):30Jt +833Rb,50Jt+1,3Jt,100Jt+2,6Jt. dana cair full.Trm Mbl Msh Krdt.Banjir Hdiah Lsg

Acc ½ Hari 0,01%/3,9% (New Car),6% (Second Car)Resmi, tng survei,aman,pilih hadiahnya :H. Revo,IPAD 2,IPhone,BB Dakota,Cash 5jt. Ketentuan: Hadiah Lgs, Warna Disesuaikan Delivery 7hr. PT.MMF Kota 68229977- 68267111.Dpt Bunga 8th Murah Tunai 100jt.

Acc ½ Hari BPKB Mobil 1995 Up Pinj.45Jt Angs245rb,Pinj.55Jt Angs305rb,Pinj.65Jt Angs365rb PT.PMM PisanganBaruTengah 5 Jkt:9791 4239; Bks:9795 8161; Tgr:9795 8165; Dpk:9791 4226 (Trm Titip Mbl BPKB dileasing)

ACC ½ Jam BPKB Mobil 1997 UP Pinj 70Jt Angs 420rb;Pinj 80Jt Angs 480rb;Pinj 90Jt Angs 540rb PT RMM Rws No.18 Jkt: 91271011. Bks: 91269400. Tgr: 91264111. Dpk: 91271500 (Trm titip Mbl Bpkb dileasing)

Acc ½-1Jam 100% Cair,BPKB Mbl 96 Up. PT.PBM Jl.Pahl Rev.11, Jkt:68760526;Bekasi:91467333; Depok:91277525; Tanggerang: 91287530. Trm Yg Masih Kredit

Acc 1 jam Cair Tnp Survey,Jamin an BPKB.Hub:Artha Makmur,Jl. Gn.Sahari Ry 33AB: 6263906-07

Acc 1jam cair,jmn BPKB Tnp survey,bs byr Bng saja.Tri Makmur Sejahtera Ph:6332006 / 2008 JlHasyim Ashari 13-A Jakpus

Bantu Dana s/d 1T Seindonesia, Bg0,5%,provisi nego,trima agen. 081210531001, 08567813909 Artama JlMargonda 23A JKT

Dana tunai: Jmnan BPKB mobil msh kredit bisa, tenor 1bln s/d 3th.cepat&aman. Tlp:77888101/ 99659542 / SMS 081318080125

Cari Mitra slrh Indo u/biayai project² kami Kop. Internusa Mega Fina MT Haryono Square Lt. 3A No. 9 021- 29067261/2 internusa_mth@yahoo.com 082113082184,082113082186, 081283794934,081381851272, 082113082185

Dana Tunai 350 jt-250M prs Cpt No BI Ckng, Bunga Rgn/ SHM Instrmn Bank,Jmnan Bs a/n Org lain,trm Agen.kop.Internusa.MT haryono Jaktim,082113082184, 082113082186, 082113082183, 082113082182, 081348680295

Dana Tunai prs cpt 1hr cair.Panca Artha.AM.Sangaji17:6303481 /82/83 jmn bpkb mbl/mtr aman

DanaTalangan utk SppkBank/oL SKBDN+tnh-rmh+ruko+apt+spbu htl-pabrik-gudang-s/d-900M PT.RJ-26444318-08161196777

DicariPatnerYangJujurBerpenga lamanDiBidang JasaCurir&Cargo U/Mendirikan Perus.Cargo Siap Presentasi Hub.0853 841 80155

Pinjaman Tunai 500jt s/d 250M Dlm&Luar daerah Jmnan bs nm orglain,trm mediator PT.Artama Gatot Subroto kav74-75 Hub. Rani 081385122944 Sandra0821 25115858 Elly 081283794934 Ferdy 085311265373 Dody 0821 22182154 Lia 082123135991 Onny 081219190807 Barry 081385955408

KEHILANGAN

Tlh hlng BPKB Honda Vario th 2010 warna pink putih nopol F-6165-LZ nomor rangka: MH1JF1311AK223774 no msn: JF13E0219845 an Ricardo

bursakoran
Agen Media Terpercaya
Kami hadir untuk melayani Anda.
Klik Website Kami:
www.bursakoran.com
Berlangganan KOMPAS melalui website kami selama 3 bulan, akan mendapatkan KAOS EKSKLUSIF..!!
*khusus pelanggan baru, berlaku sampai 31 Desember 2011
Hotline : 021-536 52500

KATALOG ELEKTRONIK

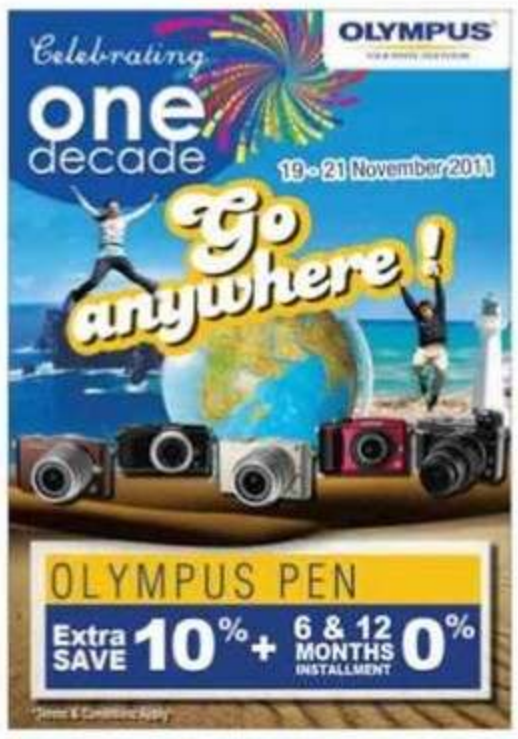

KHUSUS PRODUK-PRODUK DIBAWAH INI HANYA BERLAKU TANGGAL 19- 21 NOVEMBER 2011

LCD TV 32"
POWER META BRAIN
32PB1E
BRACKET
Save Rp 1,9 JUTA

TOSHIBA
Regular Price Rp. 4.799.000
EC Price Rp. 2.899.000

PLASMA TV 42"
TH-P42X30G
BRACKET
Save Rp 2,2 JUTA

Panasonic
Regular Price Rp. 7.299.000
EC Price Rp. 5.099.000

FULL HD LED TV 42"
INFINITE SURROUND
42LV3500
BRACKET
Save Rp 900 RIBU
EXTRA SAVE 15%

LG
Regular Price Rp. 9.099.000
EC Price Rp. 8.199.000

FULL HD LED PLUS CINEMA 3D TV 47"
SMART TV
47LW5700
3 PCS 3D EYE GLASSES + BRACKET + WIFI DONGLE + MMR (REMOTE)
Save Rp 6,85 JUTA
EXTRA SAVE 15%

LG
Regular Price Rp. 30.499.000
EC Price Rp. 23.649.000

FULL HD 3D LED TV 55"
SMART TV
UA55D8000
4 PCS 3D EYE GLASSES
Save Rp 20,5 JUTA
EXTRA SAVE 10%

SAMSUNG
Regular Price Rp. 60.999.000
EC Price Rp. 46.499.000

FULL HD LED TV 55"
SONY INTERNET TV
KDL-55EX720
PLAYSTATION 3 + 10 GAME + 4 UNITS 3D EYE GLASSES + 3D MOVIE + HDMI CABLE
Save Rp 2 JUTA

SONY
Regular Price Rp. 30.999.000
EC Price Rp. 28.999.000

FULL HD LED TV 60"
LC-60LE630M
CLEANING KIT
Save Rp 21 JUTA

SHARP
Regular Price Rp. 47.999.000
EC Price Rp. 26.999.000

HOME THEATRE PACKAGE
USB, HDMI DAN BLUETOOTH
PHT 170 HD
Save Rp 50 RIBU
EXTRA SAVE UP TO 15%

POLYTRON
Regular Price Rp. 2.199.000
EC Price Rp. 2.149.000

MICRO HIFI
HDMI OUTPUT,DOCK IPOD
X-HM20V-S
Save Rp 100 RIBU

Pioneer
Regular Price Rp. 3.099.000
EC Price Rp. 2.899.000

HOME THEATER PACKAGE SPEAKER SYSTEM
DOLBY TRUE HD
PKT DIGLOUNGE 160
MULTI MEDIA PLAYER + HARD DISK 1 TERA

UBL
EC Price Rp. 10.999.000

REFRIGERATOR
1 DOOR 180 LTR
R-180GD1G
Available in: BLACK, BROWN, SILVER
Save Rp 5%

HITACHI
Regular Price Rp. 3.550.000
EC Price Rp.3.381.050

REFRIGERATOR
3 DOORS 480 LTR
GR-R50EDV-1(SZ)/SL
Save Rp 2,7 JUTA
HYBRID PLASMA

TOSHIBA
Regular Price Rp. 7.849.000
EC Price Rp. 5.149.000

REFRIGERATOR
2 DOORS 410 LTR
RT41TSGL/BE
Save Rp 1,4 JUTA
ADD SAVE 10% CASH/DEBIT*
COOL PICK

SAMSUNG
Regular Price Rp. 7.599.000
EC Price Rp. 6.199.000

REFRIGERATOR
2 DOORS 395 LTR
NR-BW464XN1D/SS
Save Rp 800 RIBU
Trade In Rp 1 JUTA

Panasonic
Regular Price Rp. 8.919.000
EC Price Rp. 8.119.000

WASHING MACHINE
TWIN TUBE 7,8 KG
TW-8565OBX/WG
Save 15%
BIG 3-TON PULSATOR

SANKEN
Regular Price Rp. 1.549.000
EC Price Rp. 1.316.650

WASHING MACHINE
TOP LOADING 6 KG
DWF-093/GY
Save 5%

DENPOO
Regular Price Rp. 1.799.000
EC Price Rp. 1.709.050

WASHING MACHINE
TOP LOADING 6,5 KG
ES-F850S/WH
Save Rp 250 RIBU

SHARP
Regular Price Rp. 2.299.000
EC Price Rp. 2.149.000

WASHING MACHINE
TOP LOADING 8 KG
WF-S850CR/RO
Save Rp 200 RIBU

LG
Regular Price Rp. 3.299.000
EC Price Rp. 3.099.000

WASHING MACHINE
FRONT LOADING 7 KG
WF 770/WH
Save 5%

MODENA
Regular Price Rp. 5.199.000
EC Price Rp. 4.939.050

WASHING MACHINE
FRONT LOADING 8 KG
EWF10831/WH
Save Rp 775 RIBU
FREE SINGOMATIC

Electrolux
Regular Price Rp. 9.699.000
EC Price Rp. 8.914.000

GSM HANDPHONE
OS 6 / 5 MP CAMERA W/ FLASH
8B 9800 TORCH
Save 15%
CICILAN 0% TENOR 12 BULAN

BlackBerry
Regular Price Rp. 4.999.000
EC Price Rp.4.249.150

DIGITAL STILL CAMERA 12 MP
3.0 Inch Hyper Chrystal LCD
E-PM1 ZOOM with Lens 14-42mm.
Available in: BLACK, BROWN, PINK, PURPLE, SILVER, WHITE
SD CARD 8GB + PENPAL
EXTRA SAVE 10%
CICILAN 0% TENOR 6-12 BULAN

OLYMPUS
EC Price Rp. 6.399.000

DIGITAL STILL CAMERA 12 MP
DIGIC 4 IMAGING PROCESSOR
EOS 1100D with lens EFS18-55mm III
SD CARD 4 GB

Canon
EC Price Rp. 4.999.000

DIGITAL STILL CAMERA 16 MP
3.0 Wide touch flip out LCD (WQVGA).
MV800
Available in: BLACK, WHITE, RED
SD CARD 4 GB
EXTRA SAVE 15% + 10%

SAMSUNG
EC Price Rp. 2.999.000

DIGITAL STILL CAMERA 16 MP
8x Optical Zoom / 3.2" TOUCH Panel LCD.
EX-Z3000
Available in: SILVER, RED, PINK, BROWN
SD CARD 8GB + POUCH
NEW PRODUCT
EXTRA SAVE 5% ALL PAYMENT

CASIO
EC Price Rp. 2.799.000

DIGITAL STILL CAMERA 14MP
5x Zoom / 3" LCD / TOUCH SCREEN
COOLPIX S4150
Available in: BLACK, RED, SILVER
NEW PRODUCT
SD CARD 4 GB
EXTRA SAVE 10% + 5%

Nikon
EC Price Rp. 1.349.000

DIGITAL STILL CAMERA 14MP
16x combined with optical zoom
DMC-FH2GA
Available in: BLACK, RED, SILVER
SD CARD 4GB + POUCH
Save Rp 190 RIBU

Panasonic
Regular Price Rp. 1.699.000
EC Price Rp.1.509.000

CYBERSHOT 14MP
4x Optical Zoom / Carl Zeiss Vario - Tessar Lens
DSC-W530
Available in: BLUE, BLACK, PINK, SILVER, GREEN
SD CARD 4 GB
EXTRA SAVE 10% + 5%

SONY
EC Price Rp. 1.199.000

NOTEBOOK
AMD BRAZOS E450 DUAL CORE PROCESSOR (1.65 GHz)
K43BY-VX039D
BAG NOTEBOOK
EXTRA SAVE Rp 200 RIBU CASH/DEBIT
CICILAN 0% TENOR 12 BULAN

ASUS
EC Price Rp. 4.199.000

NETBOOK
INTEL ATOM DUAL CORE N570 / 1 GB DDR3; 320 GB HDD
HP MINI 110-3517
Available in: BLACK, WHITE, RED
INCLUDE WINDOWS 7 STARTER
BAG + T-SHIRT

EC Price Rp. 3.499.000